

3

Educación

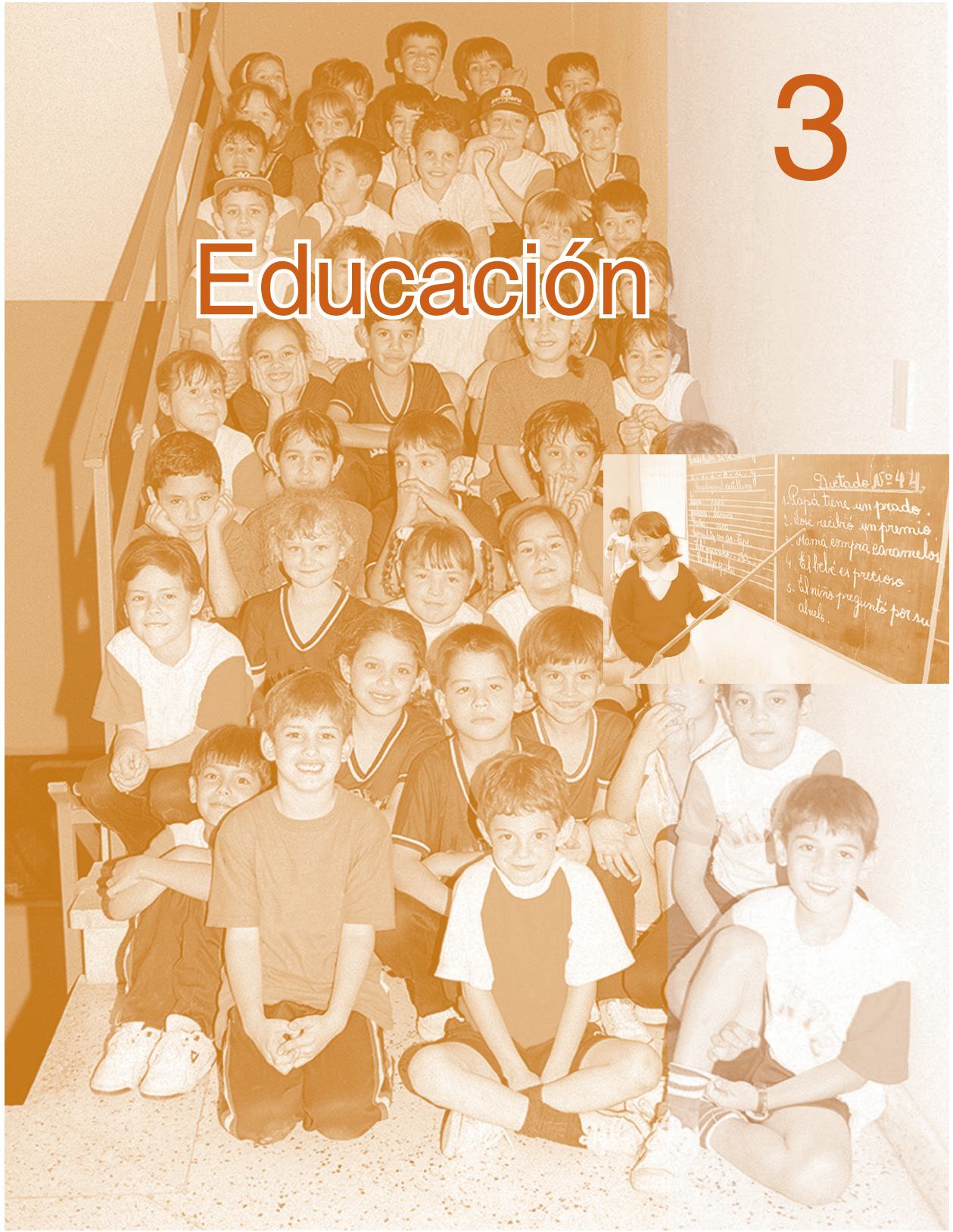

Diccionario N° 4 21

1. Papá tiene un prado.
2. Yo recibí un premio.
3. Mamá compra caramelos.
4. El tigre es precioso.
5. El niño pregunta por su abuelo.

CUADRO 3.1.1.
EDUCACIÓN INICIAL^{1/}: INSTITUCIONES POR ZONA Y SECTOR, SEGÚN DEPARTAMENTO. AÑO 2000

DEPARTAMENTO	TOTAL				ZONA Y SECTOR							
					URBANA				RURAL			
	TOTAL	OFICIAL	PRIVADO	PRIVADO SUBVEN- CIONADO	TOTAL	OFICIAL	PRIVADO	PRIVADO SUBVEN- CIONADO	TOTAL	OFICIAL	PRIVADO	PRIVADO SUBVEN- CIONADO
TOTAL	4.444	3.461	528	455	1.686	870	460	356	2.758	2.591	68	99
Asunción	332	84	172	76	332	84	172	76	-	-	-	-
Concepción	205	181	1	23	50	29	1	20	155	152	-	3
San Pedro	498	473	5	20	52	41	2	9	446	432	3	11
Cordillera	232	209	4	19	60	41	4	15	172	168	-	4
Guairá	209	194	1	14	43	29	-	14	166	165	1	-
Caaguazú	574	537	7	30	89	66	5	18	485	471	2	12
Caazapá	198	190	1	7	24	19	1	4	174	171	-	3
Itapúa	331	291	20	20	91	59	15	17	240	232	5	3
Misiones	89	81	5	3	34	27	4	3	55	54	1	-
Paraguarí	264	250	2	12	43	33	1	9	221	217	1	3
Alto Paraná	372	267	78	27	200	109	68	23	172	158	10	4
Central	774	428	201	145	560	259	177	124	214	169	24	21
Neembucú	47	37	2	8	32	22	2	8	15	15	-	-
Amambay	51	39	7	5	36	24	7	5	15	15	-	-
Canindeyú	114	104	7	3	10	9	-	1	104	95	7	2
Pdte. Hayes	94	68	7	19	20	13	1	6	74	55	6	13
Boquerón	42	12	8	22	4	2	-	2	38	10	8	20
Alto Paraguay	18	16	-	2	6	4	-	2	12	12	-	-

1/ Comprende dos modalidades: escolarizada con sus respectivas etapas, maternal, jardín y preescolar, y no escolarizada (PREINOE) implementada en Mitá Roga y otras organizaciones educativas.
Nota: Incluye Educación Indígena.

FUENTE: Anuario 2000. Ministerio de Educación y Cultura

CUADRO 3.1.2.
EDUCACIÓN INICIAL^{1/}: CARGOS DIRECTIVOS, DOCENTES Y DE ASIGNATURAS ESPECIALES, SEGÚN DEPARTAMENTO Y SECTOR. AÑO 2000

DEPARTAMENTO Y SECTOR	TOTAL	CARGOS							
		DIRECTIVO	DIRECTOR Y DOCENTE	DOCENTE	DOCENTE ASIG. ESPECIALES	TÉCNICO	ADMINISTRATIVO	SERVICIOS	OTRO DOCENTE ^{2/}
TOTAL	8.462	95	485	6.918	829	31	20	13	71
Oficial	5.242	8	304	4.725	142	1	1	3	58
Privado	1.913	64	108	1.246	436	26	18	9	6
P. Subvencionado	1.307	23	73	947	251	4	1	1	7
ASUNCIÓN	1.451	49	62	1.001	283	23	9	10	14
Oficial	246	5	3	213	17	1	-	-	7
Privado	891	33	43	567	202	22	9	9	6
P. Subvencionado	314	11	16	221	64	-	-	1	1
CONCEPCIÓN	307	-	22	264	17	2	-	-	2
Oficial	224	-	15	205	2	-	-	-	2
Privado	9	-	-	7	2	-	-	-	-
P. Subvencionado	74	-	7	52	13	2	-	-	-
SAN PEDRO	586	1	60	520	4	-	-	-	1
Oficial	552	-	53	494	4	-	-	-	1
Privado	7	1	1	5	-	-	-	-	-
P. Subvencionado	27	-	6	21	-	-	-	-	-
CORDILLERA	346	2	14	315	12	-	-	-	3
Oficial	298	-	11	275	9	-	-	-	3
Privado	7	-	-	6	1	-	-	-	-
P. Subvencionado	41	2	3	34	2	-	-	-	-

3. Educación

CUADRO 3.1.2. (Continuación) 2000

DEPARTAMENTO Y SECTOR	TOTAL	CARGOS							
		DIRECTIVO	DIRECTOR Y DOCENTE	DOCENTE	DOCENTE ASIG. ESPECIALES	TÉCNICO	ADMINISTRATIVO	SERVICIOS	OTRO DOCENTE ^{2/}
GUAIRÁ	314	4	19	283	5	2	1	-	-
Oficial	272	2	14	252	4	-	-	-	-
Privado	1	-	-	1	-	-	-	-	-
P. Subvencionado	41	2	5	30	1	2	1	-	-
CAAGUAZÚ	901	1	58	813	21	-	-	-	8
Oficial	785	-	47	720	10	-	-	-	8
Privado	13	1	1	11	-	-	-	-	-
P. Subvencionado	103	-	10	82	11	-	-	-	-
CAAZAPÁ	239	1	30	204	-	-	-	-	4
Oficial	223	-	28	191	-	-	-	-	4
Privado	2	1	-	1	-	-	-	-	-
P. Subvencionado	14	-	2	12	-	-	-	-	-
ITAPÚA	493	9	41	419	17	2	4	-	1
Oficial	367	-	36	327	3	-	-	-	1
Privado	88	8	1	61	12	2	4	-	-
P. Subvencionado	38	1	4	31	2	-	-	-	-
MISIONES	154	2	9	124	17	-	1	-	1
Oficial	120	-	6	109	4	-	-	-	1
Privado	18	2	3	7	5	-	1	-	-
P. Subvencionado	16	-	-	8	8	-	-	-	-
PARAGUARÍ	396	-	16	342	20	-	-	-	18
Oficial	343	-	14	311	5	-	-	-	13
Privado	6	-	2	1	3	-	-	-	-
P. Subvencionado	47	-	-	30	12	-	-	-	5
ALTO PARANÁ	753	3	39	605	104	-	2	-	-
Oficial	418	-	25	374	19	-	-	-	-
Privado	247	3	9	175	58	-	2	-	-
P. Subvencionado	88	-	5	56	27	-	-	-	-
CENTRAL	1.982	22	72	1.569	294	2	3	3	17
Oficial	1.028	1	17	932	57	-	1	3	17
Privado	564	15	43	362	140	2	2	-	-
P. Subvencionado	390	6	12	275	97	-	-	-	-
ÑEEMBUCÚ	91	1	1	77	12	-	-	-	-
Oficial	55	-	-	51	4	-	-	-	-
Privado	2	-	1	1	-	-	-	-	-
P. Subvencionado	34	1	-	25	8	-	-	-	-
AMAMBAY	96	-	3	81	12	-	-	-	-
Oficial	57	-	-	57	-	-	-	-	-
Privado	26	-	3	14	9	-	-	-	-
P. Subvencionado	13	-	-	10	3	-	-	-	-
CANINDEYÚ	149	-	13	132	3	-	-	-	1
Oficial	134	-	12	121	-	-	-	-	1
Privado	11	-	1	7	3	-	-	-	-
P. Subvencionado	4	-	-	4	-	-	-	-	-
PDTE. HAYES	130	-	23	104	3	-	-	-	-
Oficial	87	-	21	65	1	-	-	-	-
Privado	13	-	-	12	1	-	-	-	-
P. Subvencionado	30	-	2	27	1	-	-	-	-
BOQUERÓN	51	-	3	45	2	-	-	-	1
Oficial	13	-	2	11	-	-	-	-	-
Privado	8	-	-	8	-	-	-	-	-
P. Subvencionado	30	-	1	26	2	-	-	-	1
ALTO PARAGUAY	23	-	-	20	3	-	-	-	-
Oficial	20	-	-	17	3	-	-	-	-
Privado	-	-	-	-	-	-	-	-	-
P. Subvencionado	3	-	-	3	-	-	-	-	-

Incluye cargos vacantes.

1/ Comprende dos modalidades: escolarizada con sus respectivas etapas, maternal, jardín y preescolar; y no escolarizada (PREINOE) implementada en Mitá Roga y otras organizaciones educativas.

2/ Se refiere a cargos ocupados por docentes con rubro pero sin alumnos a su cargo.

Si la institución ofrece Educación Inicial y Educación Escolar Básica los cargos se contabilizan en Educación Escolar Básica a excepción de los cargos docentes.

Nota: Incluye Educación Indígena.

FUENTE: Anuario 2000. Ministerio de Educación y Cultura

CUADRO 3.1.3.
EDUCACIÓN INICIAL^{1/}: MATRÍCULA POR SECTOR Y ZONA, SEGÚN DEPARTAMENTO Y SEXO. AÑO 2000

DEPARTAMENTO Y SEXO	TOTAL			SECTOR Y ZONA								
	TOTAL	URBANA	RURAL	OFICIAL			PRIVADO			PRIVADO SUBVENCIONADO		
				TOTAL	URBANA	RURAL	TOTAL	URBANA	RURAL	TOTAL	URBANA	RURAL
TOTAL	132.517	78.316	54.201	95.362	44.506	50.856	17.968	16.600	1.368	19.187	17.210	1.977
Hombres	66.655	39.143	27.512	48.104	22.245	25.859	9.042	8.358	684	9.509	8.540	969
Mujeres	65.862	39.173	26.689	47.258	22.261	24.997	8.926	8.242	684	9.678	8.670	1.008
ASUNCIÓN	17.534	17.534	-	4.885	4.885	-	7.845	7.845	-	4.804	4.804	-
Hombres	8.837	8.837	-	2.453	2.453	-	3.988	3.988	-	2.396	2.396	-
Mujeres	8.697	8.697	-	2.432	2.432	-	3.857	3.857	-	2.408	2.408	-
CONCEPCIÓN	5.330	2.381	2.949	4.109	1.189	2.920	137	137	-	1.084	1.055	29
Hombres	2.628	1.154	1.474	2.036	579	1.457	68	68	-	524	507	17
Mujeres	2.702	1.227	1.475	2.073	610	1.463	69	69	-	560	548	12
SAN PEDRO	8.426	1.492	6.934	7.926	1.209	6.717	78	37	41	422	246	176
Hombres	4.302	745	3.557	4.047	603	3.444	40	14	26	215	128	87
Mujeres	4.124	747	3.377	3.879	606	3.273	38	23	15	207	118	89
CORDILLERA	6.022	2.730	3.292	5.232	2.015	3.217	65	65	-	725	650	75
Hombres	3.063	1.401	1.662	2.684	1.054	1.630	28	28	-	351	319	32
Mujeres	2.959	1.329	1.630	2.548	961	1.587	37	37	-	374	331	43
GUAIRÁ	5.234	1.873	3.361	4.644	1.301	3.343	18	-	18	572	572	-
Hombres	2.637	926	1.711	2.346	646	1.700	11	-	11	280	280	-
Mujeres	2.597	947	1.650	2.298	655	1.643	7	-	7	292	292	-
CAAGUAZÚ	14.405	4.861	9.544	12.875	3.545	9.330	198	184	14	1.332	1.132	200
Hombres	7.224	2.377	4.847	6.459	1.717	4.742	96	91	5	669	569	100
Mujeres	7.181	2.484	4.697	6.416	1.828	4.588	102	93	9	663	563	100
CAAZAPÁ	3.644	791	2.853	3.412	601	2.811	12	12	-	220	178	42
Hombres	1.787	375	1.412	1.685	291	1.394	2	2	-	100	82	18
Mujeres	1.857	416	1.441	1.727	310	1.417	10	10	-	120	96	24
ITAPÚA	8.843	4.100	4.743	7.274	2.717	4.557	738	585	153	831	798	33
Hombres	4.463	2.059	2.404	3.691	1.387	2.304	398	314	84	374	358	16
Mujeres	4.380	2.041	2.339	3.583	1.330	2.253	340	271	69	457	440	17
MISIONES	2.489	1.610	879	2.082	1.220	862	183	166	17	224	224	-
Hombres	1.223	776	447	1.012	576	436	101	90	11	110	110	-
Mujeres	1.266	834	432	1.070	644	426	82	76	6	114	114	-
PARAGUARÍ	5.394	1.955	3.439	4.898	1.498	3.400	12	4	8	484	453	31
Hombres	2.741	932	1.809	2.500	709	1.791	7	3	4	234	220	14
Mujeres	2.653	1.023	1.630	2.398	789	1.609	5	1	4	250	233	17
ALTO PARANÁ	12.184	8.609	3.575	8.594	5.306	3.288	2.385	2.187	198	1.205	1.116	89
Hombres	6.042	4.263	1.779	4.242	2.601	1.641	1.187	1.092	95	613	570	43
Mujeres	6.142	4.346	1.796	4.352	2.705	1.647	1.198	1.095	103	592	546	46
CENTRAL	34.360	26.555	7.805	23.228	16.526	6.702	5.561	5.012	549	5.571	5.017	554
Hombres	17.384	13.409	3.975	11.843	8.403	3.440	2.754	2.482	272	2.787	2.524	263
Mujeres	16.976	13.146	3.830	11.385	8.123	3.262	2.807	2.530	277	2.784	2.493	291
ÑEEMBUCÚ	1.242	1.027	215	826	611	215	44	44	-	372	372	-
Hombres	635	526	109	431	322	109	26	26	-	178	178	-
Mujeres	607	501	106	395	289	106	18	18	-	194	194	-
AMAMBAY	1.742	1.389	353	1.302	949	353	211	211	-	229	229	-
Hombres	835	656	179	612	433	179	110	110	-	113	113	-
Mujeres	907	733	174	690	516	174	101	101	-	116	116	-
CANINDEYÚ	2.541	381	2.160	2.384	347	2.037	103	-	103	54	34	20
Hombres	1.276	184	1.092	1.188	165	1.023	54	-	54	34	19	15
Mujeres	1.265	197	1.068	1.196	182	1.014	49	-	49	20	15	5
PDTE. HAYES	2.007	789	1.218	1.259	454	805	198	111	87	550	224	326
Hombres	1.000	399	601	640	235	405	82	50	32	278	114	164
Mujeres	1.007	390	617	619	219	400	116	61	55	272	110	162

● 3. Educación

CUADRO 3.1.3. (Continuación) 2000

DEPARTAMENTO Y SEXO	TOTAL			SECTOR Y ZONA								
	TOTAL	URBANA	RURAL	OFICIAL			PRIVADO			PRIVADO SUBVENCIONADO		
				TOTAL	URBANA	RURAL	TOTAL	URBANA	RURAL	TOTAL	URBANA	RURAL
BOQUERÓN	832	125	707	187	62	125	180	-	180	465	63	402
Hombres	420	61	359	100	31	69	90	-	90	230	30	200
Mujeres	412	64	348	87	31	56	90	-	90	235	33	202
ALTO PARAGUAY	288	114	174	245	71	174	-	-	-	43	43	-
Hombres	158	63	95	135	40	95	-	-	-	23	23	-
Mujeres	130	51	79	110	31	79	-	-	-	20	20	-

1/ Comprende dos modalidades: escolarizada con sus respectivas etapas, maternal, jardín y preescolar; y no escolarizada (PREINOE) implementada en Mitá Roga y otras organizaciones educativas.

Nota: Incluye Educación Indígena.

FUENTE: Anuario 2000. Ministerio de Educación y Cultura

EDUCACIÓN INICIAL: ALUMNOS MATRICULADOS
POR ZONA Y SECTOR.
AÑO 2000

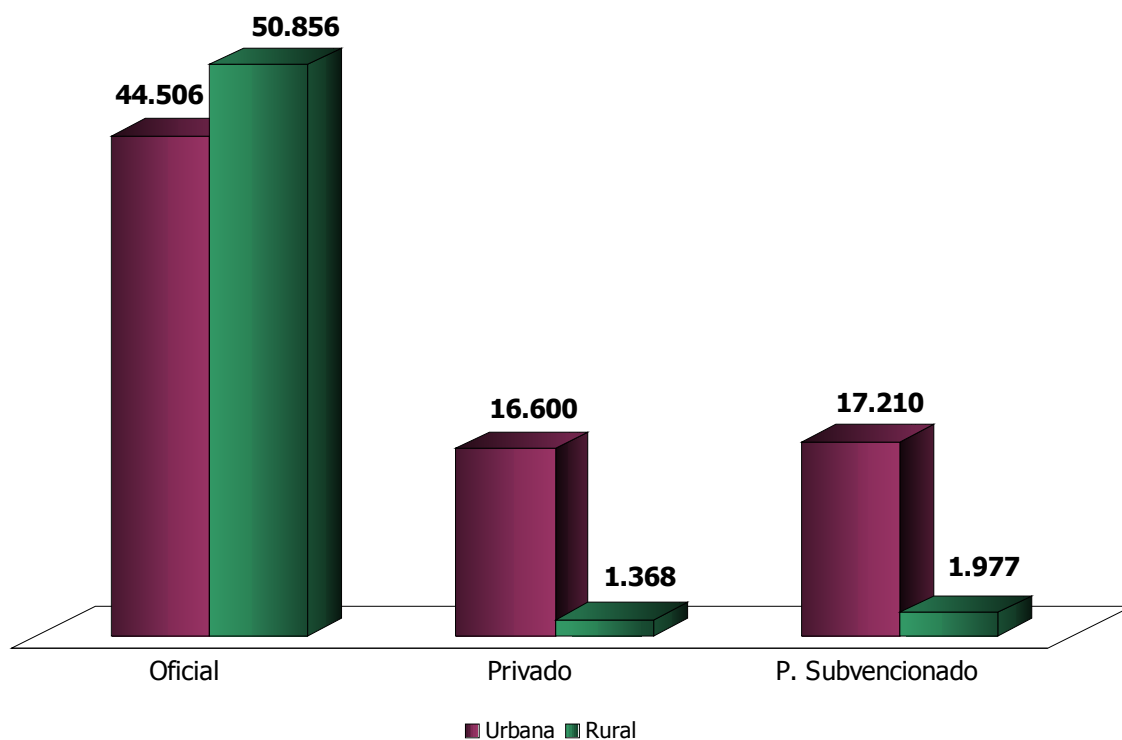

Cuadro 3.1.3

CUADRO 3.2.1.
EDUCACIÓN ESCOLAR BÁSICA: INSTITUCIONES ESCOLARES POR CICLO Y ZONA, SEGÚN DEPARTAMENTO Y SECTOR. AÑO 2000

DEPARTAMENTO Y SECTOR	TOTAL			CICLO Y ZONA																				
				1º CICLO		2º CICLO		3º CICLO		1º y 2º CICLO		1º y 3º CICLO		2º y 3º CICLO		1º, 2º y 3º CICLO								
	TOTAL	URBANA	RURAL	TOTAL	URBANA	RURAL	TOTAL	URBANA	RURAL	TOTAL	URBANA	RURAL	TOTAL	URBANA	RURAL	TOTAL	URBANA	RURAL	TOTAL	URBANA	RURAL	TOTAL	URBANA	RURAL
TOTAL	7.958	2.241	5.717	464	105	359	7	2	5	1.378	604	774	4.705	788	3.917	18	15	3	2	2	-	1.384	725	659
Oficial	6.801	1.405	5.396	342	32	310	5	2	3	1.196	491	705	4.295	531	3.764	2	1	1	-	-	-	961	348	613
Privado	524	434	90	71	51	20	-	-	-	55	45	10	157	116	41	14	13	1	1	1	-	226	208	18
P. Subvencionado	633	402	231	51	22	29	2	-	2	127	68	59	253	141	112	2	1	1	1	1	-	197	169	28
ASUNCIÓN	342	342	-	10	10	-	-	-	-	77	77	-	91	91	-	2	2	-	1	1	-	161	161	-
Oficial	150	150	-	-	-	-	-	-	-	69	69	-	35	35	-	-	-	-	-	-	-	46	46	-
Privado	121	121	-	6	6	-	-	-	-	2	2	-	30	30	-	2	2	-	1	1	-	80	80	-
P. Subvencionado	71	71	-	4	4	-	-	-	-	6	6	-	26	26	-	-	-	-	-	-	-	35	35	-
CONCEPCIÓN	409	68	341	28	4	24	-	-	-	57	19	38	261	27	234	-	-	-	-	-	-	63	18	45
Oficial	363	44	319	23	2	21	-	-	-	50	14	36	239	18	221	-	-	-	-	-	-	51	10	41
Privado	3	1	2	1	1	-	-	-	-	-	-	-	2	-	2	-	-	-	-	-	-	-	-	-
P. Subvencionado	43	23	20	4	1	3	-	-	-	7	5	2	20	9	11	-	-	-	-	-	-	12	8	4
SAN PEDRO	918	82	836	42	3	39	1	-	1	185	28	157	578	37	541	-	-	-	-	-	-	112	14	98
Oficial	852	69	783	33	-	33	1	-	1	158	26	132	553	32	521	-	-	-	-	-	-	107	11	96
Privado	10	2	8	4	1	3	-	-	-	3	-	3	1	-	1	-	-	-	-	-	-	2	1	1
P. Subvencionado	56	11	45	5	2	3	-	-	-	24	2	22	24	5	19	-	-	-	-	-	-	3	2	1
CORDILLERA	356	88	268	14	5	9	-	-	-	75	30	45	235	40	195	1	1	-	-	-	-	31	12	19
Oficial	332	68	264	10	2	8	-	-	-	73	28	45	221	29	192	-	-	-	-	-	-	28	9	19
Privado	5	5	-	1	1	-	-	-	-	1	1	-	1	1	-	1	1	-	-	-	-	1	1	-
P. Subvencionado	19	15	4	3	2	1	-	-	-	1	1	-	13	10	3	-	-	-	-	-	-	2	2	-
GUAIRÁ	334	66	268	30	3	27	2	1	1	56	25	31	198	22	176	-	-	-	-	-	-	48	15	33
Oficial	313	50	263	29	2	27	2	1	1	47	20	27	193	17	176	-	-	-	-	-	-	42	10	32
Privado	2	-	2	-	-	-	-	-	-	1	-	1	-	-	-	-	-	-	-	-	-	1	-	1
P. Subvencionado	19	16	3	1	1	-	-	-	-	8	5	3	5	5	-	-	-	-	-	-	-	5	5	-
CAAGUAZÚ	883	136	747	33	6	27	-	-	-	177	50	127	525	41	484	1	-	1	-	-	-	147	39	108
Oficial	834	106	728	28	2	26	-	-	-	165	40	125	509	35	474	-	-	-	-	-	-	132	29	103
Privado	12	7	5	2	2	-	-	-	-	4	3	1	2	-	2	-	-	-	-	-	-	4	2	2
P. Subvencionado	37	23	14	3	2	1	-	-	-	8	7	1	14	6	8	1	-	1	-	-	-	11	8	3
CAAZAPÁ	399	36	363	27	-	27	1	-	1	55	11	44	284	17	267	-	-	-	1	1	-	31	7	24
Oficial	385	30	355	26	-	26	-	-	-	52	10	42	279	15	264	-	-	-	-	-	-	28	5	23
Privado	-	-	-	-	-	-	-	-	-	-	-	-	-	-	-	-	-	-	-	-	-	-	-	-
P. Subvencionado	14	6	8	1	-	1	1	-	1	3	1	2	5	2	3	-	-	-	1	1	-	3	2	1
ITAPÚA	821	143	678	32	4	28	1	-	1	112	47	65	541	51	490	-	-	-	-	-	-	135	41	94
Oficial	764	103	661	29	2	27	1	-	1	102	39	63	513	35	478	-	-	-	-	-	-	119	27	92
Privado	22	18	4	3	2	1	-	-	-	3	3	-	6	4	2	-	-	-	-	-	-	10	9	1
P. Subvencionado	35	22	13	-	-	-	-	-	-	7	5	2	22	12	10	-	-	-	-	-	-	6	5	1
MISIONES	201	52	149	12	1	11	-	-	-	54	20	34	125	22	103	-	-	-	-	-	-	10	9	1
Oficial	193	46	147	11	1	10	-	-	-	51	18	33	123	20	103	-	-	-	-	-	-	8	7	1
Privado	2	1	1	1	-	1	-	-	-	-	-	-	-	-	-	-	-	-	-	-	-	1	1	-
P. Subvencionado	6	5	1	-	-	-	-	-	-	3	2	1	2	2	-	-	-	-	-	-	-	1	1	-

CUADRO 3.2.1. (Continuación) 2000

DEPARTAMENTO Y SECTOR	TOTAL			CICLO Y ZONA																				
				1 ^{er} CICLO			2 ^{do} CICLO			3 ^{er} CICLO			1 ^{er} y 2 ^{do} CICLO			1 ^{er} y 3 ^{er} CICLO			2 ^{do} y 3 ^{er} CICLO			1 ^{er} , 2 ^{do} y 3 ^{er} CICLO		
	TOTAL	URBANA	RURAL	TOTAL	URBANA	RURAL	TOTAL	URBANA	RURAL	TOTAL	URBANA	RURAL	TOTAL	URBANA	RURAL	TOTAL	URBANA	RURAL	TOTAL	URBANA	RURAL	TOTAL	URBANA	RURAL
PARAGUARÍ	452	76	376	17	2	15	-	-	-	82	31	51	288	27	261	-	-	-	-	-	-	65	16	49
Oficial	429	58	371	16	1	15	-	-	-	73	24	49	280	22	258	-	-	-	-	-	-	60	11	49
Privado	5	5	-	1	1	-	-	-	-	3	3	-	-	-	-	-	-	-	-	-	1	1	-	
P.Subvencionado	18	13	5	-	-	-	-	-	-	6	4	2	8	5	3	-	-	-	-	-	-	4	4	-
ALTO PARANÁ	831	289	542	51	13	38	-	-	-	110	64	46	498	108	390	6	4	2	-	-	-	166	100	66
Oficial	685	176	509	35	3	32	-	-	-	78	43	35	462	81	381	2	1	1	-	-	-	108	48	60
Privado	87	75	12	10	8	2	-	-	-	7	6	1	23	21	2	4	3	1	-	-	-	43	37	6
P.Subvencionado	59	38	21	6	2	4	-	-	-	25	15	10	13	6	7	-	-	-	-	-	-	15	15	-
CENTRAL	934	670	264	66	48	18	-	-	-	177	131	46	360	217	143	8	8	-	-	-	-	323	266	57
Oficial	571	360	211	25	16	9	-	-	-	136	98	38	249	128	121	-	-	-	-	-	-	161	118	43
Privado	208	182	26	34	25	9	-	-	-	27	25	2	61	51	10	7	7	-	-	-	-	79	74	5
P.Subvencionado	155	128	27	7	7	-	-	-	-	14	8	6	50	38	12	1	1	-	-	-	-	83	74	9
ÑEEMBUCÚ	199	57	142	9	1	8	1	1	-	45	22	23	138	28	110	-	-	-	-	-	-	6	5	1
Oficial	187	45	142	8	-	8	1	1	-	41	18	23	133	23	110	-	-	-	-	-	-	4	3	1
Privado	2	2	-	1	1	-	-	-	-	1	1	-	-	-	-	-	-	-	-	-	-	-	-	-
P.Subvencionado	10	10	-	-	-	-	-	-	-	3	3	-	5	5	-	-	-	-	-	-	-	2	2	-
AMAMBAY	181	58	123	17	3	14	-	-	-	33	20	13	118	25	93	-	-	-	-	-	-	13	10	3
Oficial	166	45	121	14	1	13	-	-	-	32	19	13	110	18	92	-	-	-	-	-	-	10	7	3
Privado	9	7	2	3	2	1	-	-	-	-	-	-	4	3	1	-	-	-	-	-	-	2	2	-
P.Subvencionado	6	6	-	-	-	-	-	-	-	1	1	-	4	4	-	-	-	-	-	-	-	1	1	-
CANINDEYÚ	381	24	357	41	-	41	-	-	-	37	13	24	252	7	245	-	-	-	-	-	-	51	4	47
Oficial	368	22	346	38	-	38	-	-	-	34	12	22	250	7	243	-	-	-	-	-	-	46	3	43
Privado	7	-	7	3	-	3	-	-	-	-	-	-	2	-	2	-	-	-	-	-	-	2	-	2
P.Subvencionado	6	2	4	-	-	-	-	-	-	3	1	2	-	-	-	-	-	-	-	-	-	3	1	2
PDTE. HAYES	202	31	171	23	1	22	-	-	-	33	11	22	134	13	121	-	-	-	-	-	-	12	6	6
Oficial	150	22	128	16	-	16	-	-	-	27	9	18	99	10	89	-	-	-	-	-	-	8	3	5
Privado	12	1	11	1	1	-	-	-	-	1	-	1	10	-	10	-	-	-	-	-	-	-	-	-
P.Subvencionado	40	8	32	6	-	6	-	-	-	5	2	3	25	3	22	-	-	-	-	-	-	4	3	1
BOQUERÓN	82	14	68	11	1	10	1	-	1	7	3	4	53	8	45	-	-	-	-	-	-	10	2	8
Oficial	30	4	26	-	-	-	-	-	-	3	2	1	24	1	23	-	-	-	-	-	-	3	1	2
Privado	17	7	10	-	-	-	-	-	-	2	1	1	15	6	9	-	-	-	-	-	-	-	-	-
P.Subvencionado	35	3	32	11	1	10	1	-	1	2	-	2	14	1	13	-	-	-	-	-	-	7	1	6
ALTO PARAGUAY	33	9	24	1	-	1	-	-	-	6	2	4	26	7	19	-	-	-	-	-	-	-	-	-
Oficial	29	7	22	1	-	1	-	-	-	5	2	3	23	5	18	-	-	-	-	-	-	-	-	-
Privado	-	-	-	-	-	-	-	-	-	-	-	-	-	-	-	-	-	-	-	-	-	-	-	-
P.Subvencionado	4	2	2	-	-	-	-	-	-	1	-	1	3	2	1	-	-	-	-	-	-	-	-	-

Nota: Incluye Educación Indígena y el 3^{er} Ciclo se refiere al 7^o y 8^o grado.

FUENTE: Anuario 2000. Ministerio de Educación y Cultura

CUADRO 3.2.2.
EDUCACIÓN ESCOLAR BÁSICA. PRIMER Y SEGUNDO CICLO: CARGOS DIRECTIVOS, DOCENTES Y DE ASIGNATURAS ESPECIALES, SEGÚN DEPARTAMENTO, ZONA Y SECTOR. AÑO 2000

DEPARTAMENTO, ZONA Y SECTOR	TOTAL	CARGOS							
		DIRECTIVO	DIRECTOR Y DOCENTE	DOCENTE	DOCENTE ASIG. ESPECIALES	TÉCNICO	ADMINIS- TRATIVO	SERVICIO	OTRO DOCENTE ¹⁾
TOTAL	65.300	6.542	6.579	42.362	5.238	1.632	1.702	1.171	74
Oficial	52.285	5.199	6.098	35.506	3.189	799	718	715	61
Privado	6.030	542	224	2.839	1.065	509	621	224	6
P. Subvencionado	6.985	801	257	4.017	984	324	363	232	7
URBANO	31.545	3.179	494	19.421	4.337	1.506	1.513	1.047	48
Oficial	20.042	2.006	242	13.541	2.367	683	566	602	35
Privado	5.593	504	151	2.593	1.020	500	601	218	6
P. Subvencionado	5.910	669	101	3.287	950	323	346	227	7
RURAL	33.755	3.363	6.085	22.941	901	126	189	124	26
Oficial	32.243	3.193	5.856	21.965	822	116	152	113	26
Privado	437	38	73	246	45	9	20	6	-
P. Subvencionado	1.075	132	156	730	34	1	17	5	-
ASUNCIÓN	6.896	601	50	3.393	1.335	650	540	313	14
Oficial	2.433	220	7	1.438	477	110	81	93	7
Privado	2.761	206	33	1.130	565	367	324	130	6
P. Subvencionado	1.702	175	10	825	293	173	135	90	1
URBANO	6.896	601	50	3.393	1.335	650	540	313	14
Oficial	2.433	220	7	1.438	477	110	81	93	7
Privado	2.761	206	33	1.130	565	367	324	130	6
P. Subvencionado	1.702	175	10	825	293	173	135	90	1
RURAL	-	-	-	-	-	-	-	-	-
Oficial	-	-	-	-	-	-	-	-	-
Privado	-	-	-	-	-	-	-	-	-
P. Subvencionado	-	-	-	-	-	-	-	-	-
CONCEPCIÓN	2.777	307	422	1.826	115	44	48	13	2
Oficial	2.359	241	392	1.574	72	31	35	12	2
Privado	15	2	4	4	-	-	5	-	-
P. Subvencionado	403	64	26	248	43	13	8	1	-
URBANO	937	122	13	597	105	43	44	13	-
Oficial	606	66	11	394	62	30	31	12	-
Privado	9	2	-	2	-	-	5	-	-
P. Subvencionado	322	54	2	201	43	13	8	1	-
RURAL	1.840	185	409	1.229	10	1	4	-	2
Oficial	1.753	175	381	1.180	10	1	4	-	2
Privado	6	-	4	2	-	-	-	-	-
P. Subvencionado	81	10	24	47	-	-	-	-	-
SAN PEDRO	5.793	621	817	4.033	244	26	16	35	1
Oficial	5.547	603	768	3.874	231	23	14	33	1
Privado	29	1	5	19	-	-	2	2	-
P. Subvencionado	217	17	44	140	13	3	-	-	-
URBANO	930	121	10	622	134	18	4	21	-
Oficial	831	107	5	558	121	15	4	21	-
Privado	6	-	1	5	-	-	-	-	-
P. Subvencionado	93	14	4	59	13	3	-	-	-
RURAL	4.863	500	807	3.411	110	8	12	14	1
Oficial	4.716	496	763	3.316	110	8	10	12	1
Privado	23	1	4	14	-	-	2	2	-
P. Subvencionado	124	3	40	81	-	-	-	-	-

3. Educación

CUADRO 3.2.2. (Continuación) 2000

DEPARTAMENTO, ZONA Y SECTOR	TOTAL	CARGOS							
		DIRECTIVO	DIRECTOR Y DOCENTE	DOCENTE	DOCENTE ASIG. ESPECIALES	TÉCNICO	ADMINIS- TRATIVO	SERVICIO	OTRO DOCENTE ^{1/}
CORDILLERA	3.072	379	204	2.097	297	50	12	30	3
Oficial	2.781	341	199	1.919	252	33	7	27	3
Privado	24	5	1	9	5	3	1	-	-
P. Subvencionado	267	33	4	169	40	14	4	3	-
URBANO	1.202	139	8	788	186	46	11	21	3
Oficial	939	103	7	632	141	29	6	18	3
Privado	24	5	1	9	5	3	1	-	-
P. Subvencionado	239	31	-	147	40	14	4	3	-
RURAL	1.870	240	196	1.309	111	4	1	9	-
Oficial	1.842	238	192	1.287	111	4	1	9	-
Privado	-	-	-	-	-	-	-	-	-
P. Subvencionado	28	2	4	22	-	-	-	-	-
GUAIRÁ	2.667	312	257	1.757	217	73	44	7	-
Oficial	2.500	285	257	1.669	184	63	35	7	-
Privado	6	1	-	4	-	-	1	-	-
P. Subvencionado	161	26	-	84	33	10	8	-	-
URBANO	981	111	5	596	154	69	40	6	-
Oficial	820	85	5	512	121	59	32	6	-
Privado	-	-	-	-	-	-	-	-	-
P. Subvencionado	161	26	-	84	33	10	8	-	-
RURAL	1.686	201	252	1.161	63	4	4	1	-
Oficial	1.680	200	252	1.157	63	4	3	1	-
Privado	6	1	-	4	-	-	1	-	-
P. Subvencionado	-	-	-	-	-	-	-	-	-
CAAGUAZÚ	6.649	823	619	4.640	336	54	112	57	8
Oficial	6.209	780	595	4.396	281	40	75	34	8
Privado	56	5	4	35	5	2	5	-	-
P. Subvencionado	384	38	20	209	50	12	32	23	-
URBANO	1.835	203	18	1.222	225	37	76	50	4
Oficial	1.495	167	11	1.051	170	23	42	27	4
Privado	44	5	1	26	5	2	5	-	-
P. Subvencionado	296	31	6	145	50	12	29	23	-
RURAL	4.814	620	601	3.418	111	17	36	7	4
Oficial	4.714	613	584	3.345	111	17	33	7	4
Privado	12	-	3	9	-	-	-	-	-
P. Subvencionado	88	7	14	64	-	-	3	-	-
CAAZAPÁ	2.321	177	468	1.557	86	10	16	3	4
Oficial	2.234	169	456	1.502	81	7	12	3	4
Privado	-	-	-	-	-	-	-	-	-
P. Subvencionado	87	8	12	55	5	3	4	-	-
URBANO	401	50	12	260	55	10	7	3	4
Oficial	338	42	8	220	50	7	4	3	4
Privado	-	-	-	-	-	-	-	-	-
P. Subvencionado	63	8	4	40	5	3	3	-	-
RURAL	1.920	127	456	1.297	31	-	9	-	-
Oficial	1.896	127	448	1.282	31	-	8	-	-
Privado	-	-	-	-	-	-	-	-	-
P. Subvencionado	24	-	8	15	-	-	1	-	-
ITAPÚA	5.443	417	944	3.749	192	43	84	13	1
Oficial	4.913	365	910	3.418	118	30	61	10	1
Privado	225	25	8	114	45	12	18	3	-
P. Subvencionado	305	27	26	217	29	1	5	-	-
URBANO	1.704	181	30	1.183	182	41	73	13	1
Oficial	1.232	131	17	887	108	28	50	10	1
Privado	214	25	4	107	45	12	18	3	-
P. Subvencionado	258	25	9	189	29	1	5	-	-
RURAL	3.739	236	914	2.566	10	2	11	-	-
Oficial	3.681	234	893	2.531	10	2	11	-	-
Privado	11	-	4	7	-	-	-	-	-
P. Subvencionado	47	2	17	28	-	-	-	-	-

CUADRO 3.2.2. (Continuación) 2000

DEPARTAMENTO, ZONA Y SECTOR	TOTAL	CARGOS							
		DIRECTIVO	DIRECTOR Y DOCENTE	DOCENTE	DOCENTE ASIG. ESPECIALES	TÉCNICO	ADMINIS- TRATIVO	SERVICIO	OTRO DOCENTE ^{1/}
MISIONES	1.533	139	162	1.029	122	36	33	11	1
Oficial	1.427	133	162	977	99	25	25	5	1
Privado	16	-	-	11	4	-	1	-	-
P. Subvencionado	90	6	-	41	19	11	7	6	-
URBANO	765	70	10	503	107	32	32	11	-
Oficial	660	64	10	452	84	21	24	5	-
Privado	15	-	-	10	4	-	1	-	-
P. Subvencionado	90	6	-	41	19	11	7	6	-
RURAL	768	69	152	526	15	4	1	-	1
Oficial	767	69	152	525	15	4	1	-	1
Privado	1	-	-	1	-	-	-	-	-
P. Subvencionado	-	-	-	-	-	-	-	-	-
PARAGUARÍ	3.535	418	333	2.373	266	71	25	31	18
Oficial	3.296	394	326	2.237	229	61	19	17	13
Privado	13	-	1	7	4	-	1	-	-
P. Subvencionado	226	24	6	129	33	10	5	14	5
URBANO	1.027	103	11	659	154	47	14	27	12
Oficial	809	82	7	538	117	37	8	13	7
Privado	13	-	1	7	4	-	1	-	-
P. Subvencionado	205	21	3	114	33	10	5	14	5
RURAL	2.508	315	322	1.714	112	24	11	4	6
Oficial	2.487	312	319	1.699	112	24	11	4	6
Privado	-	-	-	-	-	-	-	-	-
P. Subvencionado	21	3	3	15	-	-	-	-	-
ALTO PARANÁ	6.438	547	867	4.293	308	110	168	145	-
Oficial	5.215	411	799	3.621	128	49	84	123	-
Privado	809	84	46	424	115	55	69	16	-
P. Subvencionado	414	52	22	248	65	6	15	6	-
URBANO	3.480	335	119	2.347	285	103	152	139	-
Oficial	2.392	211	79	1.745	117	49	74	117	-
Privado	727	75	37	381	107	48	63	16	-
P. Subvencionado	361	49	3	221	61	6	15	6	-
RURAL	2.958	212	748	1.946	23	7	16	6	-
Oficial	2.823	200	720	1.876	11	-	10	6	-
Privado	82	9	9	43	8	7	6	-	-
P. Subvencionado	53	3	19	27	4	-	-	-	-
CENTRAL	12.115	1.279	266	7.854	1.377	359	502	461	17
Oficial	8.428	873	115	5.824	840	233	202	324	17
Privado	1.800	193	83	924	286	69	184	61	-
P. Subvencionado	1.887	213	68	1.106	251	57	116	76	-
URBANO	9.340	923	178	5.928	1.173	312	432	385	9
Oficial	6.012	569	56	4.110	672	188	152	256	9
Privado	1.647	174	64	853	258	67	174	57	-
P. Subvencionado	1.681	180	58	965	243	57	106	72	-
RURAL	2.775	356	88	1.926	204	47	70	76	8
Oficial	2.416	304	59	1.714	168	45	50	68	8
Privado	153	19	19	71	28	2	10	4	-
P. Subvencionado	206	33	10	141	8	-	10	4	-
ÑEEMBUCÚ	1.198	98	204	663	121	42	61	9	-
Oficial	1.049	84	202	592	73	39	51	8	-
Privado	1	-	-	1	-	-	-	-	-
P. Subvencionado	148	14	2	70	48	3	10	1	-
URBANO	656	71	9	355	113	41	59	8	-
Oficial	506	56	7	284	65	38	49	7	-
Privado	2	1	-	1	-	-	-	-	-
P. Subvencionado	148	14	2	70	48	3	10	1	-
RURAL	543	28	195	308	8	1	2	1	-
Oficial	543	28	195	308	8	1	2	1	-
Privado	-	-	-	-	-	-	-	-	-
P. Subvencionado	-	-	-	-	-	-	-	-	-

● 3. Educación

CUADRO 3.2.2. (Continuación) 2000

DEPARTAMENTO, ZONA Y SECTOR	TOTAL	CARGOS							
		DIRECTIVO	DIRECTOR Y DOCENTE	DOCENTE	DOCENTE ASIG. ESPECIALES	TÉCNICO	ADMINIS- TRATIVO	SERVICIO	OTRO DOCENTE ^{1/}
AMAMBAY	1.145	111	169	686	67	54	21	35	2
Oficial	944	93	162	591	26	46	8	16	2
Privado	95	7	7	39	22	1	7	12	-
P. Subvencionado	106	11	-	56	19	7	6	7	-
URBANO	703	69	7	462	64	51	18	32	-
Oficial	506	51	4	367	23	43	5	13	-
Privado	91	7	3	39	22	1	7	12	-
P. Subvencionado	106	11	-	56	19	7	6	7	-
RURAL	442	42	162	224	3	3	3	3	2
Oficial	438	42	158	224	3	3	3	3	2
Privado	4	-	4	-	-	-	-	-	-
P. Subvencionado	-	-	-	-	-	-	-	-	-
CANINDEYÚ	1.898	90	549	1.216	28	2	5	7	1
Oficial	1.825	80	542	1.177	20	2	1	2	1
Privado	43	6	5	23	8	-	1	-	-
P. Subvencionado	30	4	2	16	-	-	3	5	-
URBANO	157	15	3	129	3	2	1	4	-
Oficial	144	13	3	123	3	2	-	-	-
Privado	-	-	-	-	-	-	-	-	-
P. Subvencionado	13	2	-	6	-	-	1	4	-
RURAL	1.741	75	546	1.087	25	-	4	3	1
Oficial	1.681	67	539	1.054	17	-	1	2	1
Privado	43	6	5	23	8	-	1	-	-
P. Subvencionado	17	2	2	10	-	-	2	1	-
PDTE. HAYES	1.189	150	174	753	94	4	14	-	-
Oficial	798	86	149	496	56	3	8	-	-
Privado	56	4	13	31	6	-	2	-	-
P. Subvencionado	335	60	12	226	32	1	4	-	-
URBANO	354	43	2	251	46	3	9	-	-
Oficial	221	25	2	163	24	3	4	-	-
Privado	18	4	-	7	5	-	2	-	-
P. Subvencionado	115	14	-	81	17	-	3	-	-
RURAL	835	107	172	502	48	1	5	-	-
Oficial	577	61	147	333	32	-	4	-	-
Privado	38	-	13	24	1	-	-	-	-
P. Subvencionado	220	46	12	145	15	1	1	-	-
BOQUERÓN	420	48	47	305	16	2	1	-	1
Oficial	148	23	30	85	8	2	-	-	-
Privado	80	2	14	64	-	-	-	-	-
P. Subvencionado	192	23	3	156	8	-	1	-	1
URBANO	95	13	6	66	8	-	1	-	1
Oficial	41	9	-	26	6	-	-	-	-
Privado	22	-	6	16	-	-	-	-	-
P. Subvencionado	32	4	-	24	2	-	1	-	1
RURAL	325	35	41	239	8	2	-	-	-
Oficial	107	14	30	59	2	2	-	-	-
Privado	58	2	8	48	-	-	-	-	-
P. Subvencionado	160	19	3	132	6	-	-	-	-

CUADRO 3.2.2. (Continuación) 2000

DEPARTAMENTO, ZONA Y SECTOR	TOTAL	CARGOS							
		DIRECTIVO	DIRECTOR Y DOCENTE	DOCENTE	DOCENTE ASIG. ESPECIALES	TÉCNICO	ADMINIS- TRATIVO	SERVICIO	OTRO DOCENTE ^{1/}
ALTO PARAGUAY	210	24	27	138	17	2	-	1	1
Oficial	179	18	27	116	14	2	-	1	1
Privado	-	-	-	-	-	-	-	-	-
P. Subvencionado	31	6	-	22	3	-	-	-	-
URBANO	82	9	3	60	8	1	-	1	-
Oficial	57	5	3	41	6	1	-	1	-
Privado	-	-	-	-	-	-	-	-	-
P. Subvencionado	25	4	-	19	2	-	-	-	-
RURAL	128	15	24	78	9	1	-	-	1
Oficial	122	13	24	75	8	1	-	-	1
Privado	-	-	-	-	-	-	-	-	-
P. Subvencionado	6	2	-	3	1	-	-	-	-

Incluye cargos vacantes.

1/ Se refiere a cargos ocupados por docentes con rubro pero sin alumnos a su cargo.

Nota: Incluye Educación Indígena.

FUENTE: Anuario 2000. Ministerio de Educación y Cultura

CUADRO 3.2.3.
EDUCACIÓN ESCOLAR BÁSICA. TERCER CICLO: CANTIDAD DE PERSONAS POR TIPO DE CARGO QUE OCUPA, SEGÚN DEPARTAMENTO, ZONA Y SECTOR. AÑO 2000

DEPARTAMENTO, ZONA Y SECTOR	TOTAL	CARGOS							
		DIRECTIVO	DIRECTOR Y DOCENTE	DOCENTE	DOCENTE EXTRA CURRICULAR	TÉCNICO	ADMINIS- TRATIVO	SERVICIO	OTRO DOCENTE ^{1/}
ASUNCIÓN	6.630	373	85	4.449	433	566	521	197	6
Oficial	2.847	142	49	2.061	101	208	225	60	1
Privado	2.665	143	27	1.650	260	267	225	88	5
P. Subvencionado	1.118	88	9	738	72	91	71	49	-
URBANO	6.630	373	85	4.449	433	566	521	197	6
Oficial	2.847	142	49	2.061	101	208	225	60	1
Privado	2.665	143	27	1.650	260	267	225	88	5
P. Subvencionado	1.118	88	9	738	72	91	71	49	-
RURAL	-	-	-	-	-	-	-	-	-
Oficial	-	-	-	-	-	-	-	-	-
Privado	-	-	-	-	-	-	-	-	-
P. Subvencionado	-	-	-	-	-	-	-	-	-
CONCEPCIÓN	1.182	99	57	913	10	34	54	15	-
Oficial	970	78	50	750	8	25	47	12	-
Privado	-	-	-	-	-	-	-	-	-
P. Subvencionado	212	21	7	163	2	9	7	3	-
URBANO	654	49	18	500	9	33	32	13	-
Oficial	468	30	16	356	7	24	25	10	-
Privado	-	-	-	-	-	-	-	-	-
P. Subvencionado	186	19	2	144	2	9	7	3	-
RURAL	528	50	39	413	1	1	22	2	-
Oficial	502	48	34	394	1	1	22	2	-
Privado	-	-	-	-	-	-	-	-	-
P. Subvencionado	26	2	5	19	-	-	-	-	-

3. Educación

CUADRO 3.2.3. (Continuación) 2000

DEPARTAMENTO, ZONA Y SECTOR	TOTAL	CARGOS							
		DIRECTIVO	DIRECTOR Y DOCENTE	DOCENTE	DOCENTE EXTRA CURRICULAR	TÉCNICO	ADMINIS- TRATIVO	SERVICIO	OTRO DOCENTE ^{1/}
SAN PEDRO	2.062	113	216	1.571	30	24	87	20	1
Oficial	1.940	110	198	1.480	29	24	79	19	1
Privado	31	-	4	24	-	-	2	1	-
P. Subvencionado	91	3	14	67	1	-	6	-	-
URBANO	605	33	37	458	14	20	27	16	-
Oficial	571	30	34	433	13	20	25	16	-
Privado	6	-	1	5	-	-	-	-	-
P. Subvencionado	28	3	2	20	1	-	2	-	-
RURAL	1.457	80	179	1.113	16	4	60	4	1
Oficial	1.369	80	164	1.047	16	4	54	3	1
Privado	25	-	3	19	-	-	2	1	-
P. Subvencionado	63	-	12	47	-	-	4	-	-
CORDILLERA	1.245	71	47	968	24	52	70	13	-
Oficial	1.160	67	44	904	19	45	68	13	-
Privado	22	1	2	18	-	1	-	-	-
P. Subvencionado	63	3	1	46	5	6	2	-	-
URBANO	824	42	21	646	18	44	40	13	-
Oficial	739	38	18	582	13	37	38	13	-
Privado	22	1	2	18	-	1	-	-	-
P. Subvencionado	63	3	1	46	5	6	2	-	-
RURAL	421	29	26	322	6	8	30	-	-
Oficial	421	29	26	322	6	8	30	-	-
Privado	-	-	-	-	-	-	-	-	-
P. Subvencionado	-	-	-	-	-	-	-	-	-
GUAIRÁ	1.183	80	46	880	36	50	85	6	-
Oficial	1.032	67	43	781	30	41	67	3	-
Privado	13	1	-	11	-	-	1	-	-
P. Subvencionado	138	12	3	88	6	9	17	3	-
URBANO	718	47	23	507	27	48	60	6	-
Oficial	590	35	22	426	21	39	44	3	-
Privado	-	-	-	-	-	-	-	-	-
P. Subvencionado	128	12	1	81	6	9	16	3	-
RURAL	465	33	23	373	9	2	25	-	-
Oficial	442	32	21	355	9	2	23	-	-
Privado	13	1	-	11	-	-	1	-	-
P. Subvencionado	10	-	2	7	-	-	1	-	-
CAAGUAZÚ	2.789	234	148	2.112	44	47	156	46	2
Oficial	2.495	211	135	1.913	29	39	132	34	2
Privado	54	2	5	43	-	1	3	-	-
P. Subvencionado	240	21	8	156	15	7	21	12	-
URBANO	1.420	106	44	1.060	37	38	89	44	2
Oficial	1.165	84	37	892	22	30	66	32	2
Privado	39	2	2	31	-	1	3	-	-
P. Subvencionado	216	20	5	137	15	7	20	12	-
RURAL	1.369	128	104	1.052	7	9	67	2	-
Oficial	1.330	127	98	1.021	7	9	66	2	-
Privado	15	-	3	12	-	-	-	-	-
P. Subvencionado	24	1	3	19	-	-	1	-	-
CAAZAPÁ	699	39	61	540	9	10	36	2	2
Oficial	652	34	59	506	9	8	32	2	2
Privado	-	-	-	-	-	-	-	-	-
P. Subvencionado	47	5	2	34	-	2	4	-	-
URBANO	300	19	13	237	8	8	12	1	2
Oficial	262	14	12	208	8	6	11	1	2
Privado	-	-	-	-	-	-	-	-	-
P. Subvencionado	38	5	1	29	-	2	1	-	-
RURAL	399	20	48	303	1	2	24	1	-
Oficial	390	20	47	298	1	2	21	1	-
Privado	-	-	-	-	-	-	-	-	-
P. Subvencionado	9	-	1	5	-	-	3	-	-

CUADRO 3.2.3. (Continuación) 2000

DEPARTAMENTO, ZONA Y SECTOR	TOTAL	CARGOS							
		DIRECTIVO	DIRECTOR Y DOCENTE	DOCENTE	DOCENTE EXTRA CURRICULAR	TÉCNICO	ADMINIS- TRATIVO	SERVICIO	OTRO DOCENTE ^{1/}
ITAPÚA	2.304	156	128	1.769	36	52	151	11	1
Oficial	1.999	136	115	1.550	20	42	127	8	1
Privado	186	13	4	130	14	7	16	2	-
P. Subvencionado	119	7	9	89	2	3	8	1	-
URBANO	1.387	85	47	1.044	35	51	113	11	1
Oficial	1.102	65	37	842	19	41	89	8	1
Privado	181	13	3	126	14	7	16	2	-
P. Subvencionado	104	7	7	76	2	3	8	1	-
RURAL	917	71	81	725	1	1	38	-	-
Oficial	897	71	78	708	1	1	38	-	-
Privado	5	-	1	4	-	-	-	-	-
P. Subvencionado	15	-	2	13	-	-	-	-	-
MISIONES	687	27	47	533	8	31	33	8	-
Oficial	608	23	45	478	4	26	28	4	-
Privado	13	-	1	9	2	-	1	-	-
P. Subvencionado	66	4	1	46	2	5	4	4	-
URBANO	529	25	24	409	8	31	24	8	-
Oficial	459	21	23	362	4	26	19	4	-
Privado	13	-	1	9	2	-	1	-	-
P. Subvencionado	57	4	-	38	2	5	4	4	-
RURAL	158	2	23	124	-	-	9	-	-
Oficial	149	2	22	116	-	-	9	-	-
Privado	-	-	-	-	-	-	-	-	-
P. Subvencionado	9	-	1	8	-	-	-	-	-
PARAGUARÍ	1.547	120	53	1.176	25	63	85	23	2
Oficial	1.398	107	50	1.076	19	55	76	15	-
Privado	22	2	1	15	-	1	3	-	-
P. Subvencionado	127	11	2	85	6	7	6	8	2
URBANO	857	53	26	639	16	53	45	23	2
Oficial	713	41	23	542	10	45	37	15	-
Privado	22	2	1	15	-	1	3	-	-
P. Subvencionado	122	10	2	82	6	7	5	8	2
RURAL	690	67	27	537	9	10	40	-	-
Oficial	685	66	27	534	9	10	39	-	-
Privado	-	-	-	-	-	-	-	-	-
P. Subvencionado	5	1	-	3	-	-	1	-	-
ALTO PARANÁ	3.083	219	138	2.349	70	79	157	71	-
Oficial	2.083	149	110	1.620	12	39	97	56	-
Privado	680	42	18	488	41	35	43	13	-
P. Subvencionado	320	28	10	241	17	5	17	2	-
URBANO	2.346	151	82	1.768	66	72	139	68	-
Oficial	1.474	89	61	1.137	11	39	84	53	-
Privado	591	36	15	420	38	28	41	13	-
P. Subvencionado	281	26	6	211	17	5	14	2	-
RURAL	737	68	56	581	4	7	18	3	-
Oficial	609	60	49	483	1	-	13	3	-
Privado	89	6	3	68	3	7	2	-	-
P. Subvencionado	39	2	4	30	-	-	3	-	-
CENTRAL	8.096	495	178	6.196	263	257	469	234	4
Oficial	5.263	314	103	4.063	153	174	291	161	4
Privado	1.470	86	42	1.099	64	46	101	32	-
P. Subvencionado	1.363	95	33	1.034	46	37	77	41	-
URBANO	7.137	423	153	5.466	247	238	394	214	2
Oficial	4.478	255	85	3.470	138	159	228	141	2
Privado	1.419	84	38	1.059	64	45	97	32	-
P. Subvencionado	1.240	84	30	937	45	34	69	41	-
RURAL	959	72	25	730	16	19	75	20	2
Oficial	785	59	18	593	15	15	63	20	2
Privado	51	2	4	40	-	1	4	-	-
P. Subvencionado	123	11	3	97	1	3	8	-	-

3. Educación

CUADRO 3.2.3. (Continuación) 2000

DEPARTAMENTO, ZONA Y SECTOR	TOTAL	CARGOS							
		DIRECTIVO	DIRECTOR Y DOCENTE	DOCENTE	DOCENTE EXTRA CURRICULAR	TÉCNICO	ADMINIS- TRATIVO	SERVICIO	OTRO DOCENTE ^{1/}
ÑEMBUCÚ	511	21	41	347	4	35	59	4	-
Oficial	420	12	40	293	1	29	45	-	-
Privado	9	1	-	7	-	-	1	-	-
P. Subvencionado	82	8	1	47	3	6	13	4	-
URBANO	407	21	25	266	4	34	53	4	-
Oficial	316	12	24	212	1	28	39	-	-
Privado	9	1	-	7	-	-	1	-	-
P. Subvencionado	82	8	1	47	3	6	13	4	-
RURAL	104	-	16	81	-	1	6	-	-
Oficial	104	-	16	81	-	1	6	-	-
Privado	-	-	-	-	-	-	-	-	-
P. Subvencionado	-	-	-	-	-	-	-	-	-
AMAMBAY	535	30	22	388	5	26	39	25	-
Oficial	458	24	22	333	2	23	32	22	-
Privado	41	2	-	32	2	-	2	3	-
P. Subvencionado	36	4	-	23	1	3	5	-	-
URBANO	477	27	19	345	5	25	32	24	-
Oficial	400	21	19	290	2	22	25	21	-
Privado	41	2	-	32	2	-	2	3	-
P. Subvencionado	36	4	-	23	1	3	5	-	-
RURAL	58	3	3	43	-	1	7	1	-
Oficial	58	3	3	43	-	1	7	1	-
Privado	-	-	-	-	-	-	-	-	-
P. Subvencionado	-	-	-	-	-	-	-	-	-
CANINDEYÚ	575	33	60	457	2	2	18	3	-
Oficial	518	27	58	414	2	2	15	-	-
Privado	18	2	-	16	-	-	-	-	-
P. Subvencionado	39	4	2	27	-	-	3	3	-
URBANO	164	7	16	128	-	2	9	2	-
Oficial	146	5	15	117	-	2	7	-	-
Privado	-	-	-	-	-	-	-	-	-
P. Subvencionado	18	2	1	11	-	-	2	2	-
RURAL	411	26	44	329	2	-	9	1	-
Oficial	372	22	43	297	2	-	8	-	-
Privado	18	2	-	16	-	-	-	-	-
P. Subvencionado	21	2	1	16	-	-	1	1	-
PDTE. HAYES	469	26	33	361	9	10	26	3	1
Oficial	335	16	26	262	5	8	14	3	1
Privado	38	2	-	33	-	-	3	-	-
P. Subvencionado	96	8	7	66	4	2	9	-	-
URBANO	244	16	15	179	7	7	16	3	1
Oficial	179	9	11	136	3	6	10	3	1
Privado	-	-	-	-	-	-	-	-	-
P. Subvencionado	65	7	4	43	4	1	6	-	-
RURAL	225	10	18	182	2	3	10	-	-
Oficial	156	7	15	126	2	2	4	-	-
Privado	38	2	-	33	-	-	3	-	-
P. Subvencionado	31	1	3	23	-	1	3	-	-
BOQUERÓN	149	13	7	125	2	-	2	-	-
Oficial	41	4	4	32	-	-	1	-	-
Privado	33	-	2	30	-	-	1	-	-
P. Subvencionado	75	9	1	63	2	-	-	-	-
URBANO	60	5	2	52	-	-	1	-	-
Oficial	31	3	2	25	-	-	1	-	-
Privado	18	-	-	18	-	-	-	-	-
P. Subvencionado	11	2	-	9	-	-	-	-	-
RURAL	89	8	5	73	2	-	1	-	-
Oficial	10	1	2	7	-	-	-	-	-
Privado	15	-	2	12	-	-	1	-	-
P. Subvencionado	64	7	1	54	2	-	-	-	-

CUADRO 3.2.3. (Continuación) 2000

DEPARTAMENTO, ZONA Y SECTOR	TOTAL	CARGOS							
		DIRECTIVO	DIRECTOR Y DOCENTE	DOCENTE	DOCENTE EXTRA CURRICULAR	TÉCNICO	ADMINIS- TRATIVO	SERVICIO	OTRO DOCENTE ^{1/}
ALTO PARAGUAY	33	1	5	24	-	1	2	-	-
Oficial	28	1	4	22	-	-	1	-	-
Privado	-	-	-	-	-	-	-	-	-
P.Subvencionado	5	-	1	2	-	1	1	-	-
URBANO	11	1	1	9	-	-	-	-	-
Oficial	11	1	1	9	-	-	-	-	-
Privado	-	-	-	-	-	-	-	-	-
P.Subvencionado	-	-	-	-	-	-	-	-	-
RURAL	22	-	4	15	-	1	2	-	-
Oficial	17	-	3	13	-	-	1	-	-
Privado	-	-	-	-	-	-	-	-	-
P.Subvencionado	5	-	1	2	-	1	1	-	-

No incluye cargos vacantes.

1/ Se refiere a cargos ocupados por docentes con rubros pero sin alumnos a su cargo.

No se puede totalizar a nivel país porque una persona podría estar enseñando en más de un departamento y de esa manera se estaría duplicando la información.

Nota: Incluye Educación Indígena y se refiere al 7° y 8° grado.

FUENTE: Anuario 2000. Ministerio de Educación y Cultura

**CUADRO 3.2.4.
EDUCACIÓN ESCOLAR BÁSICA: ALUMNOS MATRICULADOS POR SECTOR Y ZONA, SEGÚN
DEPARTAMENTO Y SEXO. AÑO 2000**

DEPARTAMENTO Y SEXO	TOTAL			SECTOR Y ZONA								
	TOTAL	URBANA	RURAL	OFICIAL			PRIVADO			PRIVADO SUBVENCIONADO		
				TOTAL	URBANA	RURAL	TOTAL	URBANA	RURAL	TOTAL	URBANA	RURAL
TOTAL	1.148.321	591.742	556.579	965.880	434.271	531.609	66.804	61.131	5.673	115.637	96.340	19.297
Hombres	590.203	297.022	293.181	499.438	219.439	279.999	33.704	30.796	2.908	57.061	46.787	10.274
Mujeres	558.118	294.720	263.398	466.442	214.832	251.610	33.100	30.335	2.765	58.576	49.553	9.023
ASUNCIÓN	102.544	102.544	-	50.035	50.035	-	27.754	27.754	-	24.755	24.755	-
Hombres	50.745	50.745	-	24.893	24.893	-	14.013	14.013	-	11.839	11.839	-
Mujeres	51.799	51.799	-	25.142	25.142	-	13.741	13.741	-	12.916	12.916	-
CONCEPCIÓN	50.546	18.839	31.707	42.991	12.302	30.689	71	29	42	7.484	6.508	976
Hombres	26.129	9.501	16.628	22.295	6.241	16.054	32	12	20	3.802	3.248	554
Mujeres	24.417	9.338	15.079	20.696	6.061	14.635	39	17	22	3.682	3.260	422
SAN PEDRO	84.737	14.829	69.908	80.622	13.460	67.162	362	66	296	3.753	1.303	2.450
Hombres	44.475	7.624	36.851	42.270	6.910	35.360	208	41	167	1.997	673	1.324
Mujeres	40.262	7.205	33.057	38.352	6.550	31.802	154	25	129	1.756	630	1.126
CORDILLERA	51.528	23.204	28.324	47.384	19.574	27.810	164	164	-	3.980	3.466	514
Hombres	26.898	11.879	15.019	24.761	10.015	14.746	70	70	-	2.067	1.794	273
Mujeres	24.630	11.325	13.305	22.623	9.559	13.064	94	94	-	1.913	1.672	241
GUAIRÁ	43.545	16.389	27.156	40.643	13.803	26.840	113	-	113	2.789	2.586	203
Hombres	22.614	8.281	14.333	21.274	7.093	14.181	52	-	52	1.288	1.188	100
Mujeres	20.931	8.108	12.823	19.369	6.710	12.659	61	-	61	1.501	1.398	103
CAAGUAZÚ	114.990	36.505	78.485	107.724	30.974	76.750	943	743	200	6.323	4.788	1.535
Hombres	59.772	18.442	41.330	56.160	15.779	40.381	454	337	117	3.158	2.326	832
Mujeres	55.218	18.063	37.155	51.564	15.195	36.369	489	406	83	3.165	2.462	703
CAAZAPÁ	38.978	6.941	32.037	37.510	5.936	31.574	-	-	-	1.468	1.005	463
Hombres	20.478	3.492	16.986	19.742	3.004	16.738	-	-	-	736	488	248
Mujeres	18.500	3.449	15.051	17.768	2.932	14.836	-	-	-	732	517	215
ITAPÚA	109.667	37.094	72.573	99.866	28.402	71.464	2.898	2.730	168	6.903	5.962	941
Hombres	56.703	18.488	38.215	51.861	14.238	37.623	1.424	1.338	86	3.418	2.912	506
Mujeres	52.964	18.606	34.358	48.005	14.164	33.841	1.474	1.392	82	3.485	3.050	435
MISIONES	25.252	14.128	11.124	23.657	12.582	11.075	72	62	10	1.523	1.484	39
Hombres	13.058	7.118	5.940	12.300	6.392	5.908	35	31	4	723	695	28
Mujeres	12.194	7.010	5.184	11.357	6.190	5.167	37	31	6	800	789	11

3. Educación

CUADRO 3.2.4. (Continuación) 2000

DEPARTAMENTO Y SEXO	TOTAL			SECTOR Y ZONA								
	TOTAL	URBANA	RURAL	OFICIAL			PRIVADO			PRIVADO SUBVENCIONADO		
				TOTAL	URBANA	RURAL	TOTAL	URBANA	RURAL	TOTAL	URBANA	RURAL
PARAGUARÍ	50.803	16.967	33.836	47.370	13.895	33.475	141	141	-	3.292	2.931	361
Hombres	26.612	8.564	18.048	24.947	7.115	17.832	63	63	-	1.602	1.386	216
Mujeres	24.191	8.403	15.788	22.423	6.780	15.643	78	78	-	1.690	1.545	145
ALTO PARANÁ	131.197	78.484	52.713	111.460	61.108	50.352	10.395	9.475	920	9.342	7.901	1.441
Hombres	67.401	39.639	27.762	57.584	31.050	26.534	5.295	4.814	481	4.522	3.775	747
Mujeres	63.796	38.845	24.951	53.876	30.058	23.818	5.100	4.661	439	4.820	4.126	694
CENTRAL	243.783	187.964	55.819	192.719	142.527	50.192	20.188	18.774	1.414	30.876	26.663	4.213
Hombres	123.195	94.359	28.836	97.904	71.869	26.035	10.161	9.452	709	15.130	13.038	2.092
Mujeres	120.588	93.605	26.983	94.815	70.658	24.157	10.027	9.322	705	15.746	13.625	2.121
ÑEEMBUCÚ	15.686	9.414	6.272	13.610	7.338	6.272	73	73	-	2.003	2.003	-
Hombres	8.073	4.700	3.373	6.998	3.625	3.373	59	59	-	1.016	1.016	-
Mujeres	7.613	4.714	2.899	6.612	3.713	2.899	14	14	-	987	987	-
AMAMBAY	22.123	15.100	7.023	19.785	12.798	6.987	492	456	36	1.846	1.846	-
Hombres	11.195	7.486	3.709	10.045	6.359	3.686	257	234	23	893	893	-
Mujeres	10.928	7.614	3.314	9.740	6.439	3.301	235	222	13	953	953	-
CANINDEYÚ	35.654	3.987	31.667	34.624	3.825	30.799	459	-	459	571	162	409
Hombres	18.614	2.028	16.586	18.096	1.961	16.135	221	-	221	297	67	230
Mujeres	17.040	1.959	15.081	16.528	1.864	14.664	238	-	238	274	95	179
PDTE. HAYES	17.504	6.348	11.156	11.639	4.207	7.432	936	79	857	4.929	2.062	2.867
Hombres	9.163	3.189	5.974	6.111	2.135	3.976	487	38	449	2.565	1.016	1.549
Mujeres	8.341	3.159	5.182	5.528	2.072	3.456	449	41	408	2.364	1.046	1.318
BOQUERÓN	7.165	1.939	5.226	2.005	742	1.263	1.743	585	1.158	3.417	612	2.805
Hombres	3.732	944	2.788	1.035	361	674	873	294	579	1.824	289	1.535
Mujeres	3.433	995	2.438	970	381	589	870	291	579	1.593	323	1.270
ALTO PARAGUAY	2.619	1.066	1.553	2.236	763	1.473	-	-	-	383	303	80
Hombres	1.346	543	803	1.162	399	763	-	-	-	184	144	40
Mujeres	1.273	523	750	1.074	364	710	-	-	-	199	159	40

Nota: Incluye Educación Indígena.

FUENTE: Anuario 2000. Ministerio de Educación y Cultura

EDUCACIÓN ESCOLAR BÁSICA: ALUMNOS MATRICULADOS POR ZONA Y SECTOR. AÑO 2000

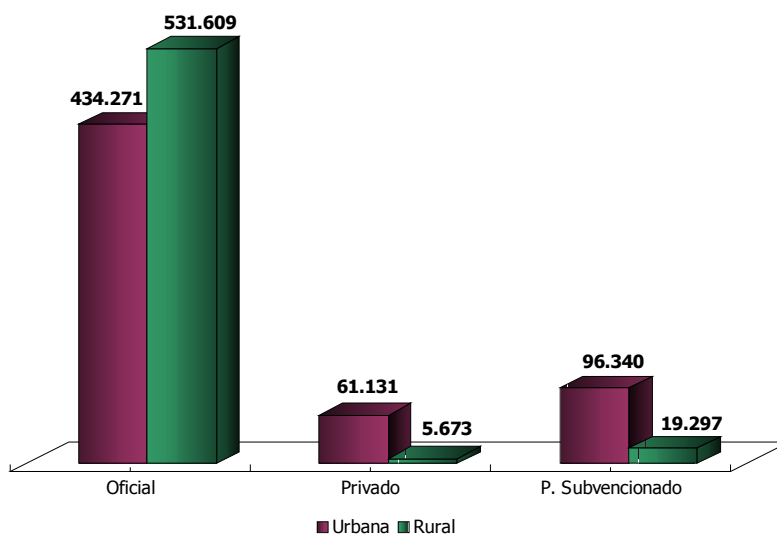

Cuadro 3.2.4

CUADRO 3.2.5.
EDUCACIÓN ESCOLAR BÁSICA: ALUMNOS MATRICULADOS POR GRADO, SEGÚN
DEPARTAMENTO Y SECTOR. AÑO 2000

DEPARTAMENTO Y SECTOR	TOTAL	GRADO							
		1º	2º	3º	4º	5º	6º	7º	8º
TOTAL	1.148.321	195.537	176.825	167.141	152.012	135.540	121.154	108.922	91.190
Oficial	965.880	167.029	150.740	142.591	129.163	114.739	101.729	87.673	72.216
Privado	66.804	10.360	9.380	8.621	7.985	7.252	6.952	8.417	7.837
P. Subvencionado	115.637	18.148	16.705	15.929	14.864	13.549	12.473	12.832	11.137
ASUNCIÓN	102.544	13.670	12.741	12.766	12.377	11.999	12.107	13.915	12.969
Oficial	50.035	6.382	5.927	5.893	5.570	5.330	5.587	7.944	7.402
Privado	27.754	3.613	3.470	3.485	3.444	3.407	3.356	3.653	3.326
P. Subvencionado	24.755	3.675	3.344	3.388	3.363	3.262	3.164	2.318	2.241
CONCEPCIÓN	50.546	8.916	8.242	7.473	6.694	5.914	5.083	4.606	3.618
Oficial	42.991	7.699	7.074	6.481	5.792	5.098	4.349	3.646	2.852
Privado	71	44	7	8	10	2	-	-	-
P. Subvencionado	7.484	1.173	1.161	984	892	814	734	960	766
SAN PEDRO	84.737	14.568	13.459	12.870	11.512	9.999	8.749	7.507	6.073
Oficial	80.622	13.895	12.871	12.329	11.008	9.590	8.436	6.906	5.587
Privado	362	77	53	43	31	30	36	53	39
P. Subvencionado	3.753	596	535	498	473	379	277	548	447
CORDILLERA	51.528	7.885	7.554	7.365	6.790	6.378	5.858	5.175	4.523
Oficial	47.384	7.182	6.904	6.700	6.220	5.836	5.327	4.917	4.298
Privado	164	32	27	13	10	4	5	44	29
P. Subvencionado	3.980	671	623	652	560	538	526	214	196
GUAIRÁ	43.545	7.542	6.850	6.347	5.851	5.156	4.545	3.915	3.339
Oficial	40.643	7.161	6.501	6.037	5.553	4.859	4.276	3.421	2.835
Privado	113	8	14	11	11	8	14	24	23
P. Subvencionado	2.789	373	335	299	287	289	255	470	481
CAAGUAZÚ	114.990	19.072	17.680	17.103	15.728	13.770	12.134	11.086	8.417
Oficial	107.724	17.902	16.553	16.105	14.833	12.968	11.512	10.151	7.700
Privado	943	126	155	136	107	83	61	152	123
P. Subvencionado	6.323	1.044	972	862	788	719	561	783	594
CAAZAPÁ	38.978	7.199	6.600	6.145	5.548	4.604	3.865	2.851	2.166
Oficial	37.510	6.966	6.375	5.960	5.347	4.422	3.739	2.675	2.026
Privado	-	-	-	-	-	-	-	-	-
P. Subvencionado	1.468	233	225	185	201	182	126	176	140
ITAPÚA	109.667	20.404	18.034	17.009	15.023	12.704	11.074	8.659	6.760
Oficial	99.866	18.725	16.547	15.593	13.747	11.582	9.964	7.759	5.949
Privado	2.898	442	427	406	354	316	302	376	275
P. Subvencionado	6.903	1.237	1.060	1.010	922	806	808	524	536
MISIONES	25.252	3.938	3.646	3.530	3.476	3.208	2.666	2.513	2.275
Oficial	23.657	3.726	3.454	3.357	3.272	3.049	2.502	2.257	2.040
Privado	72	33	15	-	15	-	-	9	-
P. Subvencionado	1.523	179	177	173	189	159	164	247	235
PARAGUARÍ	50.803	7.733	7.316	7.399	6.698	6.267	5.568	5.158	4.664
Oficial	47.370	7.215	6.840	6.901	6.278	5.872	5.209	4.739	4.316
Privado	141	14	15	6	7	8	3	59	29
P. Subvencionado	3.292	504	461	492	413	387	356	360	319
ALTO PARANÁ	131.197	24.674	21.459	19.512	17.336	14.978	12.841	11.304	9.093
Oficial	111.460	21.647	18.724	17.020	15.053	13.061	11.049	8.432	6.474
Privado	10.395	1.741	1.547	1.378	1.272	1.020	962	1.261	1.214
P. Subvencionado	9.342	1.286	1.188	1.114	1.011	897	830	1.611	1.405
CENTRAL	243.783	39.859	36.080	34.310	31.586	29.302	27.321	24.310	21.015
Oficial	192.719	31.482	28.549	27.434	25.415	23.811	22.226	18.272	15.530
Privado	20.188	3.581	3.073	2.580	2.262	1.924	1.750	2.511	2.507
P. Subvencionado	30.876	4.796	4.458	4.296	3.909	3.567	3.345	3.527	2.978
ÑEEMBUCÚ	15.686	2.358	2.334	2.183	2.107	1.906	1.781	1.619	1.398
Oficial	13.610	2.063	2.083	1.932	1.858	1.682	1.568	1.288	1.136
Privado	73	24	-	-	-	-	-	23	26
P. Subvencionado	2.003	271	251	251	249	224	213	308	236

● 3. Educación

CUADRO 3.2.5. (Continuación) 2000

DEPARTAMENTO Y SECTOR	TOTAL	GRADO							
		1º	2º	3º	4º	5º	6º	7º	8º
AMAMBAY	22.123	4.498	3.623	3.212	2.852	2.393	1.963	1.912	1.670
Oficial	19.785	4.075	3.286	2.868	2.504	2.091	1.658	1.762	1.541
Privado	492	115	79	77	61	52	55	24	29
P. Subvencionado	1.846	308	258	267	287	250	250	126	100
CANINDEYÚ	35.654	7.542	6.369	5.716	4.868	3.926	3.077	2.463	1.693
Oficial	34.624	7.366	6.227	5.585	4.751	3.829	2.968	2.338	1.560
Privado	459	92	71	76	55	52	57	24	32
P. Subvencionado	571	84	71	55	62	45	52	101	101
PDTE. HAYES	17.504	3.614	3.044	2.718	2.184	1.885	1.586	1.332	1.141
Oficial	11.639	2.522	2.067	1.760	1.408	1.179	960	918	825
Privado	936	158	138	132	98	104	109	105	92
P. Subvencionado	4.929	934	839	826	678	602	517	309	224
BOQUERÓN	7.165	1.382	1.320	1.097	1.032	865	702	459	308
Oficial	2.005	426	352	302	263	237	199	133	93
Privado	1.743	260	289	270	248	242	242	99	93
P. Subvencionado	3.417	696	679	525	521	386	261	227	122
ALTO PARAGUAY	2.619	683	474	386	350	286	234	138	68
Oficial	2.236	595	406	334	291	243	200	115	52
Privado	-	-	-	-	-	-	-	-	-
P. Subvencionado	383	88	68	52	59	43	34	23	16

Nota: Incluye Educación Indígena.

FUENTE: Anuario 2000. Ministerio de Educación y Cultura

CUADRO 3.2.6.
EDUCACIÓN ESCOLAR BÁSICA: ALUMNOS MATRICULADOS POR GRADO, SEGÚN
DEPARTAMENTO Y SEXO. AÑO 2000

DEPARTAMENTO Y SEXO	TOTAL	GRADO							
		1º	2º	3º	4º	5º	6º	7º	8º
TOTAL	1.148.321	195.537	176.825	167.141	152.012	135.540	121.154	108.922	91.190
Hombres	590.203	101.998	92.224	86.465	78.352	68.978	61.154	55.686	45.346
Mujeres	558.118	93.539	84.601	80.676	73.660	66.562	60.000	53.236	45.844
ASUNCIÓN	102.544	13.670	12.741	12.766	12.377	11.999	12.107	13.915	12.969
Hombres	50.745	6.880	6.395	6.410	6.293	5.894	5.950	6.771	6.152
Mujeres	51.799	6.790	6.346	6.356	6.084	6.105	6.157	7.144	6.817
CONCEPCIÓN	50.546	8.916	8.242	7.473	6.694	5.914	5.083	4.606	3.618
Hombres	26.129	4.707	4.255	3.933	3.463	3.055	2.568	2.371	1.777
Mujeres	24.417	4.209	3.987	3.540	3.231	2.859	2.515	2.235	1.841
SAN PEDRO	84.737	14.568	13.459	12.870	11.512	9.999	8.749	7.507	6.073
Hombres	44.475	7.568	7.136	6.737	6.050	5.251	4.552	3.992	3.189
Mujeres	40.262	7.000	6.323	6.133	5.462	4.748	4.197	3.515	2.884
CORDILLERA	51.528	7.885	7.554	7.365	6.790	6.378	5.858	5.175	4.523
Hombres	26.898	4.151	4.002	3.877	3.554	3.350	2.953	2.729	2.282
Mujeres	24.630	3.734	3.552	3.488	3.236	3.028	2.905	2.446	2.241
GUAIRÁ	43.545	7.542	6.850	6.347	5.851	5.156	4.545	3.915	3.339
Hombres	22.614	3.948	3.614	3.341	3.080	2.636	2.300	2.012	1.683
Mujeres	20.931	3.594	3.236	3.006	2.771	2.520	2.245	1.903	1.656
CAAGUAZÚ	114.990	19.072	17.680	17.103	15.728	13.770	12.134	11.086	8.417
Hombres	59.772	9.805	9.311	8.901	8.191	7.057	6.298	5.790	4.419
Mujeres	55.218	9.267	8.369	8.202	7.537	6.713	5.836	5.296	3.998
CAAZAPÁ	38.978	7.199	6.600	6.145	5.548	4.604	3.865	2.851	2.166
Hombres	20.478	3.782	3.506	3.295	2.932	2.394	1.996	1.499	1.074
Mujeres	18.500	3.417	3.094	2.850	2.616	2.210	1.869	1.352	1.092

CUADRO 3.2.6. (Continuación) 2000

DEPARTAMENTO Y SEXO	TOTAL	GRADO							
		1º	2º	3º	4º	5º	6º	7º	8º
ITAPÚA	109.667	20.404	18.034	17.009	15.023	12.704	11.074	8.659	6.760
Hombres	56.703	10.735	9.538	8.766	7.702	6.464	5.585	4.511	3.402
Mujeres	52.964	9.669	8.496	8.243	7.321	6.240	5.489	4.148	3.358
MISIONES	25.252	3.938	3.646	3.530	3.476	3.208	2.666	2.513	2.275
Hombres	13.058	2.096	1.926	1.871	1.813	1.641	1.328	1.267	1.116
Mujeres	12.194	1.842	1.720	1.659	1.663	1.567	1.338	1.246	1.159
PARAGUARÍ	50.803	7.733	7.316	7.399	6.698	6.267	5.568	5.158	4.664
Hombres	26.612	4.052	3.873	3.883	3.479	3.317	2.916	2.682	2.410
Mujeres	24.191	3.681	3.443	3.516	3.219	2.950	2.652	2.476	2.254
ALTO PARANÁ	131.197	24.674	21.459	19.512	17.336	14.978	12.841	11.304	9.093
Hombres	67.401	13.009	11.003	10.142	8.866	7.581	6.459	5.766	4.575
Mujeres	63.796	11.665	10.456	9.370	8.470	7.397	6.382	5.538	4.518
CENTRAL	243.783	39.859	36.080	34.310	31.586	29.302	27.321	24.310	21.015
Hombres	123.195	20.814	18.555	17.353	16.026	14.660	13.507	12.184	10.096
Mujeres	120.588	19.045	17.525	16.957	15.560	14.642	13.814	12.126	10.919
ÑEEMBUCÚ	15.686	2.358	2.334	2.183	2.107	1.906	1.781	1.619	1.398
Hombres	8.073	1.254	1.276	1.145	1.085	930	894	823	666
Mujeres	7.613	1.104	1.058	1.038	1.022	976	887	796	732
AMAMBAY	22.123	4.498	3.623	3.212	2.852	2.393	1.963	1.912	1.670
Hombres	11.195	2.371	1.959	1.624	1.469	1.120	912	941	799
Mujeres	10.928	2.127	1.664	1.588	1.383	1.273	1.051	971	871
CANINDEYÚ	35.654	7.542	6.369	5.716	4.868	3.926	3.077	2.463	1.693
Hombres	18.614	3.883	3.332	2.954	2.536	2.035	1.627	1.328	919
Mujeres	17.040	3.659	3.037	2.762	2.332	1.891	1.450	1.135	774
PDTE. HAYES	17.504	3.614	3.044	2.718	2.184	1.885	1.586	1.332	1.141
Hombres	9.163	1.883	1.599	1.457	1.123	978	834	698	591
Mujeres	8.341	1.731	1.445	1.261	1.061	907	752	634	550
BOQUERÓN	7.165	1.382	1.320	1.097	1.032	865	702	459	308
Hombres	3.732	700	702	587	502	478	362	247	154
Mujeres	3.433	682	618	510	530	387	340	212	154
ALTO PARAGUAY	2.619	683	474	386	350	286	234	138	68
Hombres	1.346	360	242	189	188	137	113	75	42
Mujeres	1.273	323	232	197	162	149	121	63	26

Nota: Incluye Educación Indígena.

FUENTE: Anuario 2000. Ministerio de Educación y Cultura

● 3. Educación

CUADRO 3.2.7.
EDUCACIÓN ESCOLAR BÁSICA: ALUMNOS MATRICULADOS POR GRADO, SEGÚN
DEPARTAMENTO Y ZONA. AÑO 2000

DEPARTAMENTO Y ZONA	TOTAL	GRADO							
		1º	2º	3º	4º	5º	6º	7º	8º
TOTAL	1.148.321	195.537	176.825	167.141	152.012	135.540	121.154	108.922	91.190
Urbana	591.742	89.689	82.916	79.418	74.240	68.815	64.302	70.176	62.186
Rural	556.579	105.848	93.909	87.723	77.772	66.725	56.852	38.746	29.004
ASUNCIÓN	102.544	13.670	12.741	12.766	12.377	11.999	12.107	13.915	12.969
Urbana	102.544	13.670	12.741	12.766	12.377	11.999	12.107	13.915	12.969
Rural	-	-	-	-	-	-	-	-	-
CONCEPCIÓN	50.546	8.916	8.242	7.473	6.694	5.914	5.083	4.606	3.618
Urbana	18.839	2.833	2.839	2.468	2.349	2.180	1.912	2.338	1.920
Rural	31.707	6.083	5.403	5.005	4.345	3.734	3.171	2.268	1.698
SAN PEDRO	84.737	14.568	13.459	12.870	11.512	9.999	8.749	7.507	6.073
Urbana	14.829	2.156	2.084	1.941	1.861	1.655	1.482	1.982	1.668
Rural	69.908	12.412	11.375	10.929	9.651	8.344	7.267	5.525	4.405
CORDILLERA	51.528	7.885	7.554	7.365	6.790	6.378	5.858	5.175	4.523
Urbana	23.204	3.148	2.982	3.059	2.707	2.641	2.513	3.254	2.900
Rural	28.324	4.737	4.572	4.306	4.083	3.737	3.345	1.921	1.623
GUAIRÁ	43.545	7.542	6.850	6.347	5.851	5.156	4.545	3.915	3.339
Urbana	16.389	2.345	2.233	2.041	2.030	1.841	1.625	2.228	2.046
Rural	27.156	5.197	4.617	4.306	3.821	3.315	2.920	1.687	1.293
CAAGUAZÚ	114.990	19.072	17.680	17.103	15.728	13.770	12.134	11.086	8.417
Urbana	36.505	5.418	5.200	4.936	4.574	4.043	3.672	4.680	3.982
Rural	78.485	13.654	12.480	12.167	11.154	9.727	8.462	6.406	4.435
CAAZAPÁ	38.978	7.199	6.600	6.145	5.548	4.604	3.865	2.851	2.166
Urbana	6.941	999	971	949	901	823	709	859	730
Rural	32.037	6.200	5.629	5.196	4.647	3.781	3.156	1.992	1.436
ITAPÚA	109.667	20.404	18.034	17.009	15.023	12.704	11.074	8.659	6.760
Urbana	37.094	6.002	5.314	5.138	4.655	4.215	3.854	4.174	3.742
Rural	72.573	14.402	12.720	11.871	10.368	8.489	7.220	4.485	3.018
MISIONES	25.252	3.938	3.646	3.530	3.476	3.208	2.666	2.513	2.275
Urbana	14.128	2.074	1.961	1.849	1.872	1.676	1.507	1.616	1.573
Rural	11.124	1.864	1.685	1.681	1.604	1.532	1.159	897	702
PARAGUARÍ	50.803	7.733	7.316	7.399	6.698	6.267	5.568	5.158	4.664
Urbana	16.967	2.140	2.033	2.136	1.946	1.930	1.835	2.481	2.466
Rural	33.836	5.593	5.283	5.263	4.752	4.337	3.733	2.677	2.198
ALTO PARANÁ	131.197	24.674	21.459	19.512	17.336	14.978	12.841	11.304	9.093
Urbana	78.484	13.450	12.082	11.136	10.112	8.872	7.927	8.139	6.766
Rural	52.713	11.224	9.377	8.376	7.224	6.106	4.914	3.165	2.327
CENTRAL	243.783	39.859	36.080	34.310	31.586	29.302	27.321	24.310	21.015
Urbana	187.964	29.478	26.961	25.805	24.090	22.595	21.398	20.111	17.526
Rural	55.819	10.381	9.119	8.505	7.496	6.707	5.923	4.199	3.489
ÑEEMBUCÚ	15.686	2.358	2.334	2.183	2.107	1.906	1.781	1.619	1.398
Urbana	9.414	1.250	1.290	1.218	1.141	1.158	1.052	1.245	1.060
Rural	6.272	1.108	1.044	965	966	748	729	374	338
AMAMBAY	22.123	4.498	3.623	3.212	2.852	2.393	1.963	1.912	1.670
Urbana	15.100	2.560	2.219	2.125	2.009	1.695	1.454	1.587	1.451
Rural	7.023	1.938	1.404	1.087	843	698	509	325	219
CANINDEYÚ	35.654	7.542	6.369	5.716	4.868	3.926	3.077	2.463	1.693
Urbana	3.987	527	540	496	437	423	333	628	603
Rural	31.667	7.015	5.829	5.220	4.431	3.503	2.744	1.835	1.090
PDTE. HAYES	17.504	3.614	3.044	2.718	2.184	1.885	1.586	1.332	1.141
Urbana	6.348	1.063	975	944	777	697	618	669	605
Rural	11.156	2.551	2.069	1.774	1.407	1.188	968	663	536

CUADRO 3.2.7. (Continuación) 2000

DEPARTAMENTO Y ZONA	TOTAL	GRADO							
		1º	2º	3º	4º	5º	6º	7º	8º
BOQUERÓN	7.165	1.382	1.320	1.097	1.032	865	702	459	308
Urbana	1.939	298	294	265	254	241	199	214	174
Rural	5.226	1.084	1.026	832	778	624	503	245	134
ALTO PARAGUAY	2.619	683	474	386	350	286	234	138	68
Urbana	1.066	278	197	146	148	131	105	56	5
Rural	1.553	405	277	240	202	155	129	82	63

Nota: Incluye Educación Indígena.

FUENTE: Anuario 2000. Ministerio de Educación y Cultura

EDUCACIÓN ESCOLAR BÁSICA: ALUMNOS MATRICULADOS (miles)
POR GRADO, SEGÚN ZONA.
AÑO 2000

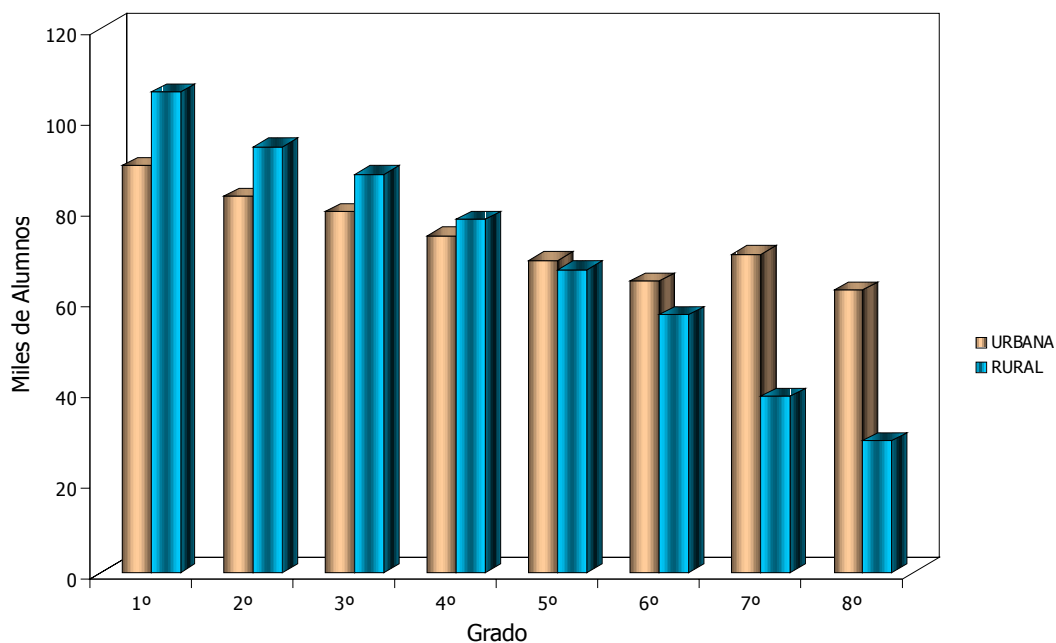

Cuadro 3.2.7

3. Educación

CUADRO 3.2.8.
EDUCACIÓN ESCOLAR BÁSICA: ALUMINOS MATRICULADOS POR EDAD, SEGÚN DEPARTAMENTO Y SEXO, AÑO 2000

DEPARTAMENTO Y SEXO	EDAD													
	-6	6	7	8	9	10	11	12	13	14	15	16	17	18 y más
TOTAL	1.148.321	110.374	137.811	142.275	138.032	135.295	126.752	120.057	103.458	71.545	31.490	13.488	5.914	6.644
Hombres	590.203	54.793	69.981	72.002	70.030	68.790	64.641	61.838	53.799	38.585	17.926	7.990	3.523	3.877
Mujeres	558.118	55.581	67.830	70.273	68.002	66.505	62.111	58.219	49.659	32.960	13.564	5.498	2.391	2.767
ASUNCIÓN	102.544	9.328	11.055	11.272	11.726	11.710	11.736	11.418	11.205	7.969	2.748	1.002	501	446
Hombres	50.745	4.573	5.536	5.585	5.812	5.959	5.788	5.620	5.330	3.979	1.384	515	261	212
Mujeres	51.799	4.755	5.519	5.687	5.914	5.751	5.948	5.798	5.875	3.990	1.364	487	240	234
CONCEPCIÓN	50.546	4.482	5.886	6.378	5.703	5.708	5.564	5.303	4.712	3.395	1.723	764	302	451
Hombres	26.129	2.246	2.913	3.233	2.963	2.923	2.849	2.727	2.457	1.840	964	473	174	285
Mujeres	24.417	2.236	2.973	3.145	2.740	2.785	2.715	2.576	2.255	1.555	759	291	128	166
SAN PEDRO	84.737	7.857	9.980	10.452	9.866	9.797	9.220	8.876	7.483	5.390	2.766	1.245	596	841
Hombres	44.475	3.874	5.136	5.334	5.048	4.991	4.808	4.671	4.073	3.069	1.659	791	360	494
Mujeres	40.262	3.983	4.844	5.118	4.818	4.806	4.412	4.205	3.410	2.321	1.107	454	236	347
CORDILLERA	51.528	4.980	6.258	6.322	6.121	5.949	5.693	5.508	4.733	3.361	1.502	556	240	206
Hombres	26.898	2.463	3.187	3.242	3.159	3.130	2.954	2.850	2.471	1.887	885	334	161	133
Mujeres	24.630	2.517	3.071	3.080	2.962	2.819	2.739	2.658	2.262	1.474	617	222	79	73
GUAIRÁ	43.545	4.311	5.235	5.427	5.377	5.190	4.661	4.359	3.803	2.608	1.242	556	256	340
Hombres	22.614	2.203	2.681	2.763	2.745	2.635	2.416	2.313	1.980	1.434	712	325	150	183
Mujeres	20.931	2.108	2.554	2.664	2.632	2.555	2.245	2.046	1.823	1.174	530	231	106	157
CAAGUAZÚ	114.990	10.830	13.980	14.214	13.925	13.598	12.698	11.737	10.168	6.860	3.201	1.588	731	930
Hombres	59.772	5.278	7.066	7.213	7.157	6.846	6.606	6.187	5.470	3.839	1.891	951	457	556
Mujeres	55.218	5.552	6.914	7.001	6.768	6.752	6.092	5.550	4.698	3.021	1.310	637	274	374
CAAZAPÁ	38.978	3.549	4.816	4.916	5.044	4.699	4.234	3.975	3.265	2.191	1.159	467	253	257
Hombres	20.478	1.729	2.442	2.507	2.593	2.445	2.236	2.087	1.764	1.275	734	297	154	142
Mujeres	18.500	1.820	2.374	2.409	2.451	2.254	1.998	1.888	1.501	916	425	170	99	115
ITAPÚA	109.667	10.585	13.415	13.806	13.544	13.406	12.445	11.486	9.152	6.197	2.832	1.232	598	640
Hombres	56.703	5.237	6.871	7.017	6.742	6.766	6.348	6.019	4.873	3.467	1.688	776	363	385
Mujeres	52.964	5.348	6.544	6.789	6.802	6.640	6.097	5.467	4.279	2.730	1.144	456	235	255
MISIONES	25.252	2.378	2.853	2.876	3.086	3.001	2.665	2.705	2.402	1.793	790	342	151	158
Hombres	13.058	1.183	1.452	1.459	1.605	1.536	1.381	1.351	1.242	954	468	203	96	100
Mujeres	12.194	1.195	1.401	1.417	1.481	1.465	1.284	1.354	1.160	839	322	139	55	58
PARAGUARI	50.803	4.702	5.863	6.201	6.101	6.114	5.634	5.502	4.857	3.314	1.377	603	233	220
Hombres	26.612	2.350	2.997	3.137	3.139	3.131	2.914	2.894	2.665	1.852	820	384	150	137
Mujeres	24.191	2.352	2.866	3.064	2.962	2.983	2.720	2.608	2.192	1.462	557	219	83	83

CUADRO 3.2.8. (Continuación) 2000

DEPARTAMENTO Y SEXO	TOTAL	EDAD																
		-6	6	7	8	9	10	11	12	13	14	15	16	17	18 y más			
ALTO PARANÁ	131.197	572	12.079	15.882	16.592	16.129	15.993	14.311	13.486	11.264	7.870	3.907	1.670	704	738			
Hombres	67.401	280	6.042	8.080	8.419	8.146	8.139	7.247	6.910	5.817	4.283	2.207	984	413	434			
Mujeres	63.796	292	6.037	7.802	8.173	7.983	7.854	7.064	6.576	5.447	3.587	1.700	686	291	304			
CENTRAL	243.783	1.780	25.977	30.544	30.948	29.459	28.206	26.937	25.354	21.678	14.538	5.303	1.950	632	477			
Hombres	123.195	833	13.028	15.498	15.584	14.817	14.213	13.475	12.798	11.007	7.473	2.808	1.053	357	251			
Mujeres	120.588	947	12.949	15.046	15.364	14.642	13.993	13.462	12.556	10.671	7.065	2.495	897	275	226			
ÑEEMBUCÚ	15.686	62	1.387	1.667	1.881	1.824	1.872	1.822	1.820	1.631	931	390	184	80	135			
Hombres	8.073	29	686	846	942	933	930	954	937	875	495	215	113	47	71			
Mujeres	7.613	33	701	821	939	891	942	868	883	756	436	175	71	33	64			
AMAMBAY	22.123	96	1.976	2.563	2.696	2.570	2.585	2.365	2.376	1.984	1.499	680	380	154	199			
Hombres	11.195	47	1.009	1.317	1.310	1.319	1.310	1.189	1.215	987	735	365	214	83	95			
Mujeres	10.928	49	967	1.246	1.386	1.251	1.275	1.176	1.161	997	764	315	166	71	104			
CANINDEYÚ	35.654	159	3.589	4.489	4.660	4.233	4.188	3.724	3.452	2.870	2.007	1.076	542	270	395			
Hombres	18.614	77	1.748	2.277	2.374	2.156	2.097	1.925	1.840	1.587	1.143	651	328	159	252			
Mujeres	17.040	82	1.841	2.212	2.286	2.077	2.091	1.799	1.612	1.283	864	425	214	111	143			
PDTE. HAYES	17.504	78	1.553	2.085	2.337	2.145	2.041	1.913	1.763	1.501	1.094	501	254	121	118			
Hombres	9.163	37	759	1.065	1.210	1.091	1.092	973	935	807	584	296	149	82	83			
Mujeres	8.341	41	794	1.020	1.127	1.054	949	940	828	694	510	205	105	39	35			
BOQUERÓN	7.165	30	580	899	948	859	895	849	693	552	383	219	120	67	71			
Hombres	3.732	14	265	456	500	436	461	439	358	290	203	141	84	37	48			
Mujeres	3.433	16	315	443	448	423	434	410	335	262	180	78	36	30	23			
ALTO PARAGUAY	2.619	13	231	341	349	320	343	281	244	198	145	74	33	25	22			
Hombres	1.346	6	120	161	173	169	186	139	126	104	73	38	16	19	16			
Mujeres	1.273	7	111	180	176	151	157	142	118	94	72	36	17	6	6			

Nota: Incluye Educación Indígena.
FUENTE: Anuario 2000. Ministerio de Educación y Cultura

3. Educación

CUADRO 3.2.9.
EDUCACIÓN ESCOLAR BÁSICA: ALUMINOS MATRICULADOS POR EDAD, SEGÚN
DEPARTAMENTO Y ZONA, AÑO 2000

DEPARTAMENTO Y ZONA	TOTAL	EDAD																
		-6	6	7	8	9	10	11	12	13	14	15	16	17	18 y más			
TOTAL	1.148.321	5.186	110.374	137.811	142.275	138.032	135.295	126.752	120.057	103.458	71.545	31.490	13.488	5.914	6.644			
Urbana	591.742	3.121	55.921	68.024	70.171	69.038	67.321	64.638	63.803	59.186	41.379	16.720	6.740	2.862	2.818			
Rural	556.579	2.065	54.453	69.787	72.104	68.994	67.974	62.114	56.254	44.272	30.166	14.770	6.748	3.052	3.826			
ASUNCIÓN	102.544	428	9.328	11.055	11.272	11.726	11.710	11.736	11.418	11.205	7.969	2.748	1.002	501	446			
Urbana	102.544	428	9.328	11.055	11.272	11.726	11.710	11.736	11.418	11.205	7.969	2.748	1.002	501	446			
Rural	-	-	-	-	-	-	-	-	-	-	-	-	-	-	-			
CONCEPCIÓN	50.546	175	4.482	5.886	6.378	5.703	5.708	5.564	5.303	4.712	3.395	1.723	764	302	451			
Urbana	18.839	106	1.473	1.948	2.281	1.974	2.025	2.030	2.108	2.120	1.504	695	315	116	144			
Rural	31.707	69	3.009	3.938	4.097	3.729	3.683	3.534	3.195	2.592	1.891	1.028	449	186	307			
SAN PEDRO	84.737	368	7.857	9.980	10.452	9.866	9.797	9.220	8.876	7.483	5.390	2.766	1.245	596	841			
Urbana	14.829	96	1.303	1.613	1.690	1.670	1.611	1.472	1.586	1.577	1.142	546	239	126	158			
Rural	69.908	272	6.554	8.367	8.762	8.196	8.186	7.748	7.290	5.906	4.248	2.220	1.006	470	683			
CORDILLERA	51.528	99	4.980	6.258	6.322	6.121	5.949	5.693	5.508	4.733	3.361	1.502	556	240	206			
Urbana	23.204	61	2.136	2.523	2.616	2.472	2.519	2.438	2.602	2.572	1.885	833	295	138	114			
Rural	28.324	38	2.844	3.735	3.706	3.649	3.430	3.255	2.906	2.161	1.476	669	261	102	92			
GUAIRÁ	43.545	180	4.311	5.235	5.427	5.377	5.190	4.661	4.359	3.803	2.608	1.242	556	256	340			
Urbana	16.389	102	1.453	1.693	1.784	1.866	1.897	1.633	1.684	1.723	1.301	637	296	135	185			
Rural	27.156	78	2.858	3.542	3.643	3.511	3.293	3.028	2.675	2.080	1.307	605	260	121	155			
CAAGUAZÚ	114.990	530	10.830	13.980	14.214	13.925	13.598	12.698	11.737	10.168	6.860	3.201	1.588	731	930			
Urbana	36.505	167	3.277	4.307	4.234	4.367	4.040	3.828	3.780	3.745	2.530	1.124	530	268	308			
Rural	78.485	363	7.553	9.673	9.980	9.558	9.558	8.870	7.957	6.423	4.330	2.077	1.058	463	622			
CAAZAPÁ	38.978	153	3.549	4.816	4.916	5.044	4.999	4.234	3.975	3.265	2.191	1.159	467	253	257			
Urbana	6.941	23	565	816	777	859	744	744	791	698	487	262	100	33	42			
Rural	32.037	130	2.984	4.000	4.139	4.185	3.955	3.490	3.184	2.567	1.704	897	367	220	215			
ITAPÚA	109.667	329	10.585	13.415	13.806	13.544	13.406	12.445	11.486	9.152	6.197	2.832	1.232	598	640			
Urbana	37.094	166	3.548	4.317	4.420	4.154	4.223	4.014	4.093	3.650	2.597	1.068	452	198	194			
Rural	72.573	163	7.037	9.098	9.386	9.390	9.183	8.431	7.393	5.502	3.600	1.764	780	400	446			
MISIONES	25.252	52	2.378	2.853	2.876	3.086	3.001	2.665	2.705	2.402	1.793	790	342	151	158			
Urbana	14.128	17	1.318	1.541	1.487	1.749	1.617	1.434	1.583	1.443	1.087	453	196	97	106			
Rural	11.124	35	1.060	1.312	1.389	1.337	1.384	1.231	1.122	959	706	337	146	54	52			

CUADRO 3.2.9. (Continuación) 2000

DEPARTAMENTO Y ZONA	TOTAL	EDAD																
		-6	6	7	8	9	10	11	12	13	14	15	16	17	18 y más			
PARAGUARI	50.803	82	4.702	5.863	6.201	6.101	6.114	5.634	5.502	4.857	3.314	1.377	603	233	220			
Urbana	16.967	29	1.363	1.717	1.827	1.790	1.882	1.756	2.072	2.150	1.444	572	229	81	55			
Rural	33.836	53	3.339	4.146	4.374	4.311	4.232	3.878	3.430	2.707	1.870	805	374	152	165			
ALTO PARANÁ	131.197	572	12.079	15.882	16.592	16.129	15.993	14.311	13.486	11.264	7.870	3.907	1.670	704	738			
Urbana	76.484	344	7.332	9.261	9.672	9.526	9.401	8.555	8.067	7.145	5.077	2.444	945	385	330			
Rural	52.713	228	4.747	6.621	6.920	6.603	6.592	5.756	5.419	4.119	2.793	1.463	725	319	408			
CENTRAL	243.783	1.780	25.977	30.544	30.948	29.459	28.206	26.937	25.354	21.678	14.538	5.303	1.950	632	477			
Urbana	187.964	1.436	19.634	23.196	23.578	22.536	21.440	20.880	19.856	17.326	11.561	4.114	1.515	508	384			
Rural	55.819	344	6.343	7.348	7.370	6.923	6.766	6.057	5.498	4.352	2.977	1.189	435	124	93			
ÑEMBUCÚ	15.686	62	1.387	1.667	1.881	1.824	1.872	1.822	1.820	1.631	931	390	184	80	135			
Urbana	9.414	50	784	942	1.076	1.090	1.077	1.065	1.136	1.082	625	225	116	54	92			
Rural	6.272	12	603	725	805	734	795	757	684	549	306	165	68	26	43			
AMAMBAY	22.123	96	1.976	2.563	2.696	2.570	2.585	2.365	2.376	1.984	1.499	680	380	154	199			
Urbana	15.100	50	1.313	1.624	1.779	1.733	1.707	1.634	1.674	1.437	1.114	494	290	111	140			
Rural	7.023	46	663	939	917	837	878	731	702	547	385	186	90	43	59			
CANINDEYÚ	35.654	159	3.589	4.489	4.660	4.233	4.188	3.724	3.452	2.870	2.007	1.076	542	270	395			
Urbana	3.987	8	241	340	446	398	390	361	416	465	435	225	107	73	82			
Rural	31.667	151	3.348	4.149	4.214	3.835	3.798	3.363	3.036	2.405	1.572	851	435	197	313			
PDTE. HAYES	17.504	78	1.553	2.085	2.337	2.145	2.041	1.913	1.763	1.501	1.094	501	254	121	118			
Urbana	6.348	30	607	759	821	771	671	702	665	577	430	197	79	24	15			
Rural	11.156	48	946	1.326	1.516	1.374	1.370	1.211	1.098	924	664	304	175	97	103			
BOQUERÓN	7.165	30	580	899	948	859	895	849	693	552	383	219	120	67	71			
Urbana	1.939	8	142	230	254	229	229	228	172	207	136	62	23	9	10			
Rural	5.226	22	438	669	694	630	666	621	521	345	247	157	97	58	61			
ALTO PARAGUAY	2.619	13	231	341	349	320	343	281	244	198	145	74	33	25	22			
Urbana	1.066	-	104	142	157	128	138	128	100	64	55	21	11	5	13			
Rural	1.553	13	127	199	192	192	205	153	144	134	90	53	22	20	9			

Nota: Incluye Educación Indígena.
FUENTE: Anuario 2000. Ministerio de Educación y Cultura

● 3. Educación

CUADRO 3.2.10.
EDUCACIÓN ESCOLAR BÁSICA: ALUMNOS REPITENTES POR GRADO, SEGÚN
DEPARTAMENTO Y ZONA. AÑO 2000

DEPARTAMENTO Y ZONA	TOTAL	GRADO							
		1º	2º	3º	4º	5º	6º	7º	8º
TOTAL	76.968	27.007	18.353	13.065	8.700	4.793	2.029	2.490	531
Urbana	32.031	11.633	7.349	4.934	3.290	1.937	855	1.684	349
Rural	44.937	15.374	11.004	8.131	5.410	2.856	1.174	806	182
ASUNCIÓN	3.299	1.285	673	480	300	216	107	203	35
Urbana	3.299	1.285	673	480	300	216	107	203	35
Rural	-	-	-	-	-	-	-	-	-
CONCEPCIÓN	4.268	1.426	1.046	748	527	252	109	143	17
Urbana	1.371	468	300	193	186	87	38	89	10
Rural	2.897	958	746	555	341	165	71	54	7
SAN PEDRO	6.871	2.315	1.661	1.156	804	489	179	206	61
Urbana	969	358	206	113	82	56	21	110	23
Rural	5.902	1.957	1.455	1.043	722	433	158	96	38
CORDILLERA	3.598	1.186	826	632	391	207	103	201	52
Urbana	1.394	425	296	215	137	92	47	144	38
Rural	2.204	761	530	417	254	115	56	57	14
GUAIRÁ	3.469	1.185	812	596	424	234	127	80	11
Urbana	1.025	343	253	176	103	68	28	46	8
Rural	2.444	842	559	420	321	166	99	34	3
CAAGUAZÚ	7.476	2.493	1.925	1.405	833	441	185	131	63
Urbana	2.033	712	546	329	164	130	51	60	41
Rural	5.443	1.781	1.379	1.076	669	311	134	71	22
CAAZAPÁ	4.044	1.231	964	721	551	287	147	122	21
Urbana	505	154	98	86	83	28	14	33	9
Rural	3.539	1.077	866	635	468	259	133	89	12
ITAPÚA	10.375	3.575	2.418	1.825	1.218	709	302	291	37
Urbana	2.982	1.015	617	458	368	220	102	173	29
Rural	7.393	2.560	1.801	1.367	850	489	200	118	8
MISIONES	1.785	516	416	331	241	118	80	68	15
Urbana	815	233	193	135	104	49	47	45	9
Rural	970	283	223	196	137	69	33	23	6
PARAGUARÍ	3.518	1.328	841	624	372	168	43	126	16
Urbana	872	309	214	149	81	34	16	59	10
Rural	2.646	1.019	627	475	291	134	27	67	6
ALTO PARANÁ	8.162	2.952	2.014	1.455	907	490	197	124	23
Urbana	5.085	1.920	1.238	891	539	271	121	89	16
Rural	3.077	1.032	776	564	368	219	76	35	7
CENTRAL	13.081	5.088	3.054	2.035	1.288	743	273	479	121
Urbana	8.763	3.455	2.001	1.307	813	512	201	391	83
Rural	4.318	1.633	1.053	728	475	231	72	88	38
ÑEEMBUCÚ	1.352	394	324	181	163	72	46	153	19
Urbana	720	180	164	84	77	35	23	141	16
Rural	632	214	160	97	86	37	23	12	3
AMAMBAY	1.752	616	448	265	216	108	27	55	17
Urbana	1.216	412	298	178	155	90	24	48	11
Rural	536	204	150	87	61	18	3	7	6
CANINDEYÚ	2.215	794	550	355	259	151	60	36	10
Urbana	304	94	80	42	34	26	7	17	4
Rural	1.911	700	470	313	225	125	53	19	6
PDTE. HAYES	1.072	409	220	165	122	59	24	60	13
Urbana	461	172	107	72	57	15	4	27	7
Rural	611	237	113	93	65	44	20	33	6
BOQUERÓN	398	105	98	65	68	38	19	5	-
Urbana	86	29	28	12	3	6	4	4	-
Rural	312	76	70	53	65	32	15	1	-
ALTO PARAGUAY	233	109	63	26	16	11	1	7	-
Urbana	131	69	37	14	4	2	-	5	-
Rural	102	40	26	12	12	9	1	2	-

Nota: Incluye Educación Indígena.

FUENTE: Anuario 2000. Ministerio de Educación y Cultura

CUADRO 3.2.11.
EDUCACIÓN ESCOLAR BÁSICA: ALUMNOS POR GRADO PRESENTADOS Y APROBADOS
EN LOS EXÁMENES FINALES, SEGÚN DEPARTAMENTO. AÑO 2000

DEPARTAMENTO PRESENTADOS Y APROBADOS	TOTAL	GRADO								
		1º	2º	3º	4º	5º	6º	7º	8º	
TOTAL										
Presentados	1.107.060	186.356	172.026	162.748	147.866	131.771	116.376	102.487	87.430	
Aprobados	862.588	146.808	139.970	134.081	122.385	110.399	105.507	55.796	47.642	
ASUNCIÓN										
Presentados	100.053	13.139	12.515	12.604	12.170	11.811	11.858	13.360	12.596	
Aprobados	78.996	11.024	10.778	10.902	10.351	10.017	10.885	7.701	7.338	
CONCEPCIÓN										
Presentados	48.037	8.296	7.933	7.242	6.416	5.677	4.782	4.272	3.419	
Aprobados	36.647	6.374	6.286	5.922	5.183	4.725	4.269	2.171	1.717	
SAN PEDRO										
Presentados	80.389	13.814	12.997	12.351	10.987	9.510	8.170	6.896	5.664	
Aprobados	60.606	10.368	10.141	9.641	8.635	7.717	7.235	3.764	3.105	
CORDILLERA										
Presentados	50.457	7.625	7.481	7.282	6.687	6.300	5.746	4.909	4.427	
Aprobados	39.987	6.176	6.274	6.176	5.731	5.518	5.338	2.408	2.366	
GUAIRÁ										
Presentados	42.497	7.308	6.749	6.239	5.796	5.081	4.366	3.706	3.252	
Aprobados	32.242	5.599	5.396	5.101	4.787	4.188	3.781	1.800	1.590	
CAAGUAZÚ										
Presentados	110.588	18.399	17.236	16.635	15.300	13.326	11.482	10.227	7.983	
Aprobados	89.301	14.739	14.209	14.004	12.974	11.531	10.644	6.327	4.873	
CAAZAPÁ										
Presentados	37.098	6.742	6.382	5.915	5.361	4.441	3.583	2.637	2.037	
Aprobados	28.180	5.144	5.044	4.691	4.349	3.663	3.115	1.230	944	
ITAPÚA										
Presentados	104.397	19.184	17.355	16.364	14.422	12.156	10.430	8.057	6.429	
Aprobados	79.615	14.497	13.562	12.957	11.619	9.965	9.152	4.457	3.406	
MISIONES										
Presentados	24.859	3.877	3.629	3.487	3.454	3.182	2.619	2.420	2.191	
Aprobados	19.253	3.112	2.926	2.848	2.813	2.657	2.269	1.364	1.264	
PARAGUARÍ										
Presentados	49.630	7.469	7.183	7.312	6.592	6.155	5.488	4.929	4.502	
Aprobados	38.963	5.895	5.884	6.037	5.519	5.257	5.140	2.639	2.592	
ALTO PARANÁ										
Presentados	125.464	23.421	20.808	18.905	16.751	14.414	12.117	10.415	8.633	
Aprobados	98.808	18.441	17.014	15.733	13.962	12.210	11.048	5.715	4.685	
CENTRAL										
Presentados	238.590	38.603	35.449	33.850	31.121	28.954	26.867	23.334	20.412	
Aprobados	185.714	30.917	29.073	28.131	26.031	24.126	24.621	12.234	10.581	
ÑEEMBUCÚ										
Presentados	15.173	2.199	2.275	2.137	2.056	1.844	1.725	1.553	1.384	
Aprobados	10.723	1.672	1.731	1.620	1.544	1.361	1.465	710	620	
AMAMBAY										
Presentados	21.164	4.254	3.487	3.098	2.750	2.321	1.867	1.799	1.588	
Aprobados	16.228	3.244	2.794	2.529	2.223	1.943	1.699	969	827	
CANINDEYÚ										
Presentados	33.560	6.982	6.094	5.413	4.692	3.731	2.886	2.221	1.541	
Aprobados	27.368	5.547	5.073	4.559	4.014	3.211	2.685	1.358	921	
PDTE. HAYES										
Presentados	16.226	3.225	2.856	2.545	2.061	1.786	1.532	1.206	1.015	
Aprobados	12.792	2.551	2.423	2.099	1.667	1.458	1.400	609	585	
BOQUERÓN										
Presentados	6.383	1.164	1.154	994	926	802	638	416	289	
Aprobados	5.191	978	1.003	826	727	640	565	264	188	
ALTO PARAGUAY										
Presentados	2.495	655	443	375	324	280	220	130	68	
Aprobados	1.974	530	359	305	256	212	196	76	40	

Nota: Incluye Educación Indígena.

FUENTE: Anuario 2000. Ministerio de Educación y Cultura

● 3. Educación

CUADRO 3.2.12.
EDUCACIÓN ESCOLAR BÁSICA: RETENCIÓN ESCOLAR DE GRADO EN GRADO, POR SECTOR
Y POR ZONA, SEGÚN AÑO. PERIODO 1993-2000

AÑO	GRADO	DE GRADO EN GRADO				POR SECTOR				POR ZONA			
		RETENCIÓN		DESGRANAMIENTO		OFICIAL		PRIVADO		URBANA		RURAL	
		ALUMNOS	%	ALUMNOS	%	ALUMNOS	%	ALUMNOS	%	ALUMNOS	%	ALUMNOS	%
1993	Primero	188.382	100	-	-	163.952	100	24.430	100	78.090	100	110.292	100
1994	Segundo	166.566	88	21.816	12	145.063	88	21.503	88	74.335	95	92.231	84
1995	Tercero	154.769	82	33.613	18	133.967	82	20.802	85	70.786	91	83.983	76
1996	Cuarto	142.302	76	46.080	24	122.641	75	19.661	80	68.218	87	74.084	67
1997	Quinto	129.875	69	58.507	31	109.536	67	20.339	83	68.547	88	61.328	56
1998	Sexto	119.397	63	68.985	37	100.281	61	19.116	78	65.245	84	54.152	49
1999	Séptimo	103.772	55	84.610	45	80.230	49	23.542	96	69.572	89	34.200	31
2000	Octavo	91.190	48	97.192	52	72.216	44	18.974	78	62.186	80	29.004	26

Los datos del sector privado subvencionado están incluidos en el sector privado.
Nota: Incluye Educación Indígena.

FUENTE: Anuario 2000. Ministerio de Educación y Cultura

RETENCIÓN ESCOLAR POR SECTOR.
PERIODO 1993-2000

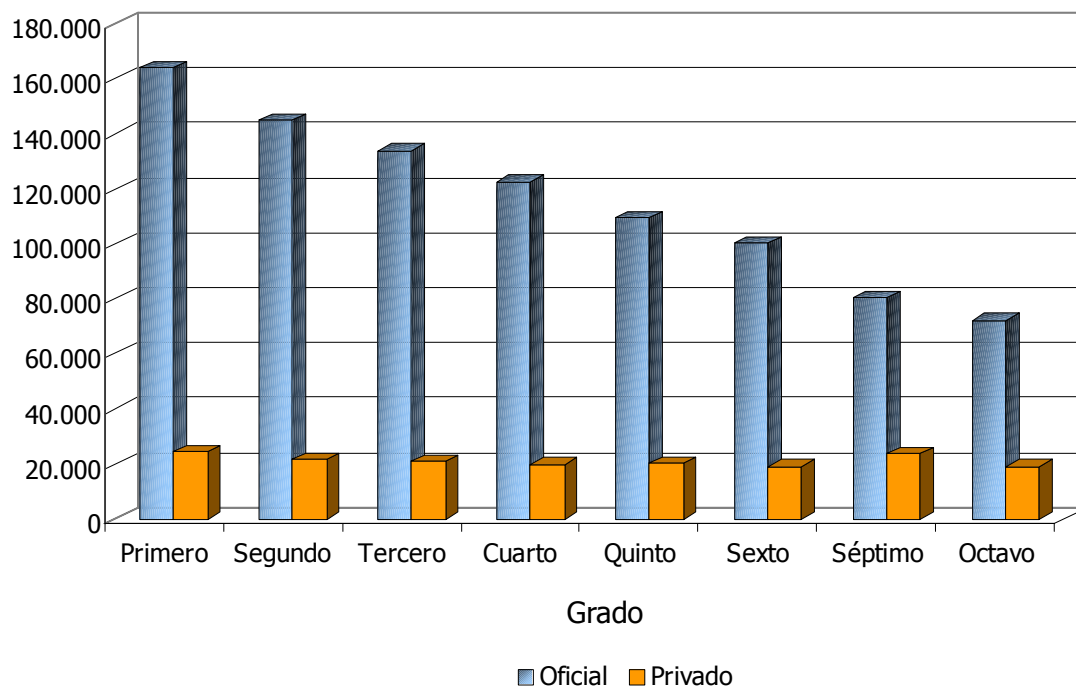

Cuadro 3.2.12

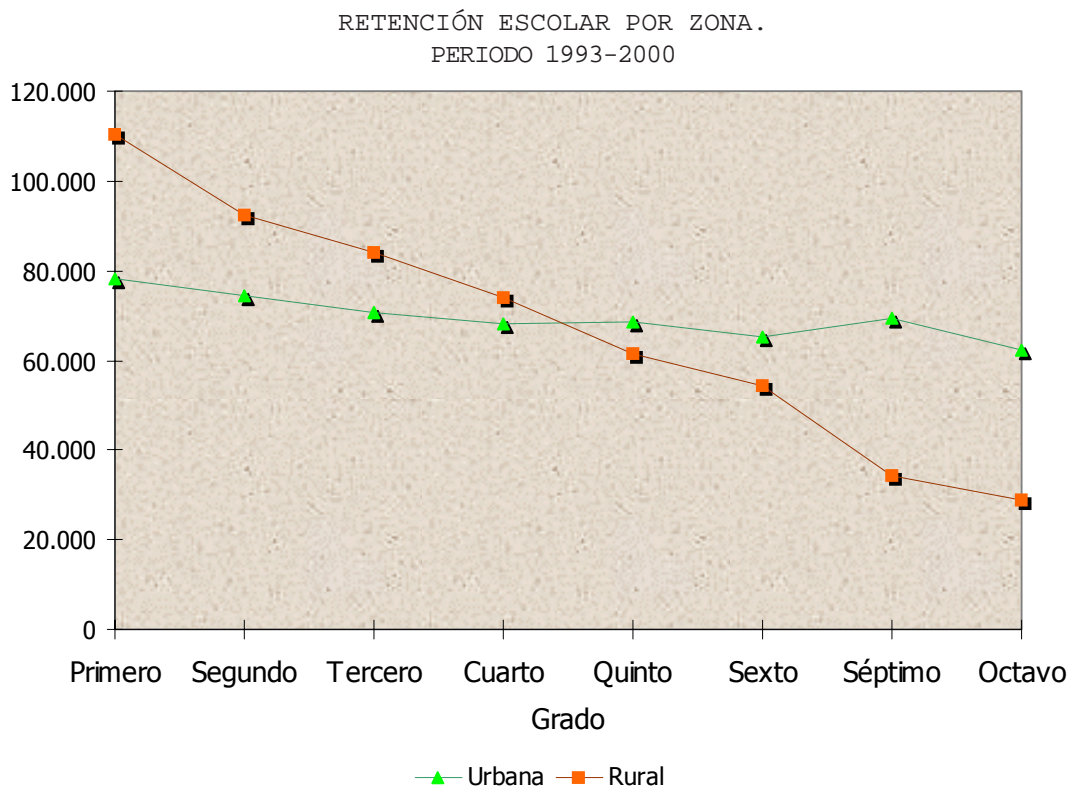

Cuadro 3.2.12

● 3. Educación

CUADRO 3.2.13.
EDUCACIÓN ESCOLAR BÁSICA INDÍGENA: MATRICULADOS POR CICLO Y SEXO, SEGÚN DEPARTAMENTO, ZONA Y SECTOR. AÑO 2000

DEPARTAMENTO, ZONA Y SECTOR	TOTAL			CICLO Y SEXO								
	TOTAL	HOMBRES	MUJERES	1 ^{er} CICLO			2 ^{do} CICLO			3 ^{er} CICLO (7 ^o y 8 ^o Grado)		
				TOTAL	HOMBRES	MUJERES	TOTAL	HOMBRES	MUJERES	TOTAL	HOMBRES	MUJERES
TOTAL	13.512	7.378	6.134	9.505	5.050	4.455	3.416	1.917	1.499	591	411	180
Oficial	9.215	5.052	4.163	6.980	3.717	3.263	1.917	1.110	807	318	225	93
P. Subvencionado	4.297	2.326	1.971	2.525	1.333	1.192	1.499	807	692	273	186	87
URBANO	858	452	406	587	317	270	230	105	125	41	30	11
Oficial	453	258	195	301	174	127	111	54	57	41	30	11
P. Subvencionado	405	194	211	286	143	143	119	51	68	-	-	-
RURAL	12.654	6.926	5.728	8.918	4.733	4.185	3.186	1.812	1.374	550	381	169
Oficial	8.762	4.794	3.968	6.679	3.543	3.136	1.806	1.056	750	277	195	82
P. Subvencionado	3.892	2.132	1.760	2.239	1.190	1.049	1.380	756	624	273	186	87
CONCEPCIÓN	466	266	200	370	216	154	70	32	38	26	18	8
Oficial	466	266	200	370	216	154	70	32	38	26	18	8
P. Subvencionado	-	-	-	-	-	-	-	-	-	-	-	-
URBANO	35	19	16	35	19	16	-	-	-	-	-	-
Oficial	35	19	16	35	19	16	-	-	-	-	-	-
P. Subvencionado	-	-	-	-	-	-	-	-	-	-	-	-
RURAL	431	247	184	335	197	138	70	32	38	26	18	8
Oficial	431	247	184	335	197	138	70	32	38	26	18	8
P. Subvencionado	-	-	-	-	-	-	-	-	-	-	-	-
SAN PEDRO	768	431	337	574	310	264	194	121	73	-	-	-
Oficial	768	431	337	574	310	264	194	121	73	-	-	-
P. Subvencionado	-	-	-	-	-	-	-	-	-	-	-	-
URBANO	-	-	-	-	-	-	-	-	-	-	-	-
Oficial	-	-	-	-	-	-	-	-	-	-	-	-
P. Subvencionado	-	-	-	-	-	-	-	-	-	-	-	-
RURAL	768	431	337	574	310	264	194	121	73	-	-	-
Oficial	768	431	337	574	310	264	194	121	73	-	-	-
P. Subvencionado	-	-	-	-	-	-	-	-	-	-	-	-
GUAIRÁ	48	22	26	48	22	26	-	-	-	-	-	-
Oficial	48	22	26	48	22	26	-	-	-	-	-	-
P. Subvencionado	-	-	-	-	-	-	-	-	-	-	-	-
URBANO	-	-	-	-	-	-	-	-	-	-	-	-
Oficial	-	-	-	-	-	-	-	-	-	-	-	-
P. Subvencionado	-	-	-	-	-	-	-	-	-	-	-	-
RURAL	48	22	26	48	22	26	-	-	-	-	-	-
Oficial	48	22	26	48	22	26	-	-	-	-	-	-
P. Subvencionado	-	-	-	-	-	-	-	-	-	-	-	-
CAAGUAZÚ	1.168	675	493	846	474	372	241	146	95	81	55	26
Oficial	1.040	604	436	779	440	339	215	132	83	46	32	14
P. Subvencionado	128	71	57	67	34	33	26	14	12	35	23	12
URBANO	-	-	-	-	-	-	-	-	-	-	-	-
Oficial	-	-	-	-	-	-	-	-	-	-	-	-
P. Subvencionado	-	-	-	-	-	-	-	-	-	-	-	-
RURAL	1.168	675	493	846	474	372	241	146	95	81	55	26
Oficial	1.040	604	436	779	440	339	215	132	83	46	32	14
P. Subvencionado	128	71	57	67	34	33	26	14	12	35	23	12
CAAZAPÁ	75	40	35	41	21	20	34	19	15	-	-	-
Oficial	75	40	35	41	21	20	34	19	15	-	-	-
P. Subvencionado	-	-	-	-	-	-	-	-	-	-	-	-
URBANO	-	-	-	-	-	-	-	-	-	-	-	-
Oficial	-	-	-	-	-	-	-	-	-	-	-	-
P. Subvencionado	-	-	-	-	-	-	-	-	-	-	-	-
RURAL	75	40	35	41	21	20	34	19	15	-	-	-
Oficial	75	40	35	41	21	20	34	19	15	-	-	-
P. Subvencionado	-	-	-	-	-	-	-	-	-	-	-	-

CUADRO 3.2.13. (Continuación) 2000

DEPARTAMENTO, ZONA Y SECTOR	TOTAL			CICLO Y SEXO								
	TOTAL	HOMBRES	MUJERES	1º CICLO			2º CICLO			3º CICLO (7º y 8º Grado)		
				TOTAL	HOMBRES	MUJERES	TOTAL	HOMBRES	MUJERES	TOTAL	HOMBRES	MUJERES
ITAPÚA	85	53	32	70	45	25	15	8	7	-	-	-
Oficial	85	53	32	70	45	25	15	8	7	-	-	-
P. Subvencionado	-	-	-	-	-	-	-	-	-	-	-	-
URBANO	-	-	-	-	-	-	-	-	-	-	-	-
Oficial	-	-	-	-	-	-	-	-	-	-	-	-
P. Subvencionado	-	-	-	-	-	-	-	-	-	-	-	-
RURAL	85	53	32	70	45	25	15	8	7	-	-	-
Oficial	85	53	32	70	45	25	15	8	7	-	-	-
P. Subvencionado	-	-	-	-	-	-	-	-	-	-	-	-
ALTO PARANÁ	924	510	414	691	376	315	192	106	86	41	28	13
Oficial	924	510	414	691	376	315	192	106	86	41	28	13
P. Subvencionado	-	-	-	-	-	-	-	-	-	-	-	-
URBANO	46	26	20	28	17	11	18	9	9	-	-	-
Oficial	46	26	20	28	17	11	18	9	9	-	-	-
P. Subvencionado	-	-	-	-	-	-	-	-	-	-	-	-
RURAL	878	484	394	663	359	304	174	97	77	41	28	13
Oficial	878	484	394	663	359	304	174	97	77	41	28	13
P. Subvencionado	-	-	-	-	-	-	-	-	-	-	-	-
CENTRAL	240	139	101	127	77	50	72	32	40	41	30	11
Oficial	240	139	101	127	77	50	72	32	40	41	30	11
P. Subvencionado	-	-	-	-	-	-	-	-	-	-	-	-
URBANO	240	139	101	127	77	50	72	32	40	41	30	11
Oficial	240	139	101	127	77	50	72	32	40	41	30	11
P. Subvencionado	-	-	-	-	-	-	-	-	-	-	-	-
RURAL	-	-	-	-	-	-	-	-	-	-	-	-
Oficial	-	-	-	-	-	-	-	-	-	-	-	-
P. Subvencionado	-	-	-	-	-	-	-	-	-	-	-	-
AMAMBAY	668	378	290	606	336	270	62	42	20	-	-	-
Oficial	668	378	290	606	336	270	62	42	20	-	-	-
P. Subvencionado	-	-	-	-	-	-	-	-	-	-	-	-
URBANO	29	20	9	29	20	9	-	-	-	-	-	-
Oficial	29	20	9	29	20	9	-	-	-	-	-	-
P. Subvencionado	-	-	-	-	-	-	-	-	-	-	-	-
RURAL	639	358	281	577	316	261	62	42	20	-	-	-
Oficial	639	358	281	577	316	261	62	42	20	-	-	-
P. Subvencionado	-	-	-	-	-	-	-	-	-	-	-	-
CANINDEYÚ	2.045	1.082	963	1.425	699	726	474	277	197	146	106	40
Oficial	1.928	1.019	909	1.352	665	687	445	259	186	131	95	36
P. Subvencionado	117	63	54	73	34	39	29	18	11	15	11	4
URBANO	41	20	21	36	17	19	5	3	2	-	-	-
Oficial	41	20	21	36	17	19	5	3	2	-	-	-
P. Subvencionado	-	-	-	-	-	-	-	-	-	-	-	-
RURAL	2.004	1.062	942	1.389	682	707	469	274	195	146	106	40
Oficial	1.887	999	888	1.316	648	668	440	256	184	131	95	36
P. Subvencionado	117	63	54	73	34	39	29	18	11	15	11	4
PDTE. HAYES	3.018	1.642	1.376	2.218	1.169	1.049	767	451	316	33	22	11
Oficial	1.890	1.022	868	1.524	796	728	333	204	129	33	22	11
P. Subvencionado	1.128	620	508	694	373	321	434	247	187	-	-	-
URBANO	-	-	-	-	-	-	-	-	-	-	-	-
Oficial	-	-	-	-	-	-	-	-	-	-	-	-
P. Subvencionado	-	-	-	-	-	-	-	-	-	-	-	-
RURAL	3.018	1.642	1.376	2.218	1.169	1.049	767	451	316	33	22	11
Oficial	1.890	1.022	868	1.524	796	728	333	204	129	33	22	11
P. Subvencionado	1.128	620	508	694	373	321	434	247	187	-	-	-

● 3. Educación

CUADRO 3.2.13. (Continuación) 2000

DEPARTAMENTO, ZONA Y SECTOR	TOTAL			CICLO Y SEXO								
	TOTAL	HOMBRES	MUJERES	1 ^{er} CICLO			2 ^{do} CICLO			3 ^{er} CICLO (7 ^o y 8 ^o Grado)		
				TOTAL	HOMBRES	MUJERES	TOTAL	HOMBRES	MUJERES	TOTAL	HOMBRES	MUJERES
BOQUERÓN	3.418	1.836	1.582	2.051	1.079	972	1.144	605	539	223	152	71
Oficial	572	302	270	413	214	199	159	88	71	-	-	-
P. Subvencionado	2.846	1.534	1.312	1.638	865	773	985	517	468	223	152	71
URBANO	368	173	195	260	128	132	108	45	63	-	-	-
Oficial	-	-	-	-	-	-	-	-	-	-	-	-
P. Subvencionado	368	173	195	260	128	132	108	45	63	-	-	-
RURAL	3.050	1.663	1.387	1.791	951	840	1.036	560	476	223	152	71
Oficial	572	302	270	413	214	199	159	88	71	-	-	-
P. Subvencionado	2.478	1.361	1.117	1.378	737	641	877	472	405	223	152	71
ALTO PARAGUAY	589	304	285	438	226	212	151	78	73	-	-	-
Oficial	511	266	245	385	199	186	126	67	59	-	-	-
P. Subvencionado	78	38	40	53	27	26	25	11	14	-	-	-
URBANO	99	55	44	72	39	33	27	16	11	-	-	-
Oficial	62	34	28	46	24	22	16	10	6	-	-	-
P. Subvencionado	37	21	16	26	15	11	11	6	5	-	-	-
RURAL	490	249	241	366	187	179	124	62	62	-	-	-
Oficial	449	232	217	339	175	164	110	57	53	-	-	-
P. Subvencionado	41	17	24	27	12	15	14	5	9	-	-	-

Ninguna institución privada ofrece Educación Indígena.

Nota: Sólo en estos departamentos se ofrece Educación Indígena.

Sólo en los departamentos Concepción, Caaguazú, Alto Paraná, Central, Canindeyú, Pdte. Hayes y Boquerón existen matriculados en el 3^{er} ciclo.

FUENTE: Anuario 2000. Ministerio de Educación y Cultura

CUADRO 3.3.1.
INSTITUCIONES QUE IMPARTEN EDUCACIÓN MEDIA POR ZONA Y SECTOR, SEGÚN DEPARTAMENTO.
AÑO 2000

DEPARTAMENTO	TOTAL				ZONA Y SECTOR							
	TOTAL	OFICIAL	PRIVADO	PRIVADO SUBVENCIONADO	URBANA				RURAL			
					TOTAL	OFICIAL	PRIVADO	PRIVADO SUBVENCIONADO	TOTAL	OFICIAL	PRIVADO	PRIVADO SUBVENCIONADO
TOTAL	1.758	1.287	254	217	941	558	221	162	817	729	33	55
Asunción	202	98	73	31	202	98	73	31	-	-	-	-
Concepción	74	62	-	12	27	16	-	11	47	46	-	1
San Pedro	183	156	5	22	29	26	-	3	154	130	5	19
Cordillera	78	75	2	1	33	30	2	1	45	45	-	-
Guairá	62	49	2	11	29	21	-	8	33	28	2	3
Caaguazú	187	165	9	13	57	39	7	11	130	126	2	2
Caazapá	56	51	-	5	13	10	-	3	43	41	-	2
Itapúa	110	93	8	9	54	39	8	7	56	54	-	2
Misiones	54	51	-	3	21	18	-	3	33	33	-	-
Paraguari	94	80	7	7	35	26	4	5	59	54	3	2
Alto Paraná	144	78	36	30	92	42	29	21	52	36	7	9
Central	338	181	103	54	273	130	97	46	65	51	6	8
Ñeembucú	46	43	-	3	22	19	-	3	24	24	-	-
Amambay	31	30	-	1	20	19	-	1	11	11	-	-
Canindeyú	42	35	4	3	14	12	-	2	28	23	4	1
Pdte. Hayes	38	29	2	7	13	9	-	4	25	20	2	3
Boquerón	10	3	3	4	4	1	1	2	6	2	2	2
Alto Paraguay	9	8	-	1	3	3	-	-	6	5	-	1

FUENTE: Anuario 2000. Ministerio de Educación y Cultura

CUADRO 3.3.2.
EDUCACIÓN MEDIA: ALUMNOS MATRICULADOS POR SECTOR Y ZONA, SEGÚN DEPARTAMENTO Y SEXO. AÑO 2000

DEPARTAMENTO Y SEXO	TOTAL			SECTOR Y ZONA								
	TOTAL	URBANA	RURAL	OFICIAL			PRIVADO			PRIVADO SUBVENCIONADO		
				TOTAL	URBANA	RURAL	TOTAL	URBANA	RURAL	TOTAL	URBANA	RURAL
TOTAL	189.269	142.511	46.758	148.941	106.040	42.901	18.535	17.303	1.232	21.793	19.168	2.625
Hombres	93.164	67.197	25.967	75.191	51.209	23.982	8.492	7.904	588	9.481	8.084	1.397
Mujeres	96.105	75.314	20.791	73.750	54.831	18.919	10.043	9.399	644	12.312	11.084	1.228
ASUNCIÓN	32.503	32.503	-	20.119	20.119	-	8.321	8.321	-	4.063	4.063	-
Hombres	15.404	15.404	-	9.865	9.865	-	3.891	3.891	-	1.648	1.648	-
Mujeres	17.099	17.099	-	10.254	10.254	-	4.430	4.430	-	2.415	2.415	-
CONCEPCIÓN	7.825	5.005	2.820	6.093	3.348	2.745	-	-	-	1.732	1.657	75
Hombres	3.846	2.307	1.539	3.121	1.610	1.511	-	-	-	725	697	28
Mujeres	3.979	2.698	1.281	2.972	1.738	1.234	-	-	-	1.007	960	47
SAN PEDRO	12.441	4.724	7.717	11.595	4.502	7.093	77	-	77	769	222	547
Hombres	6.835	2.308	4.527	6.361	2.211	4.150	46	-	46	428	97	331
Mujeres	5.606	2.416	3.190	5.234	2.291	2.943	31	-	31	341	125	216
CORDILLERA	9.584	6.519	3.065	9.193	6.128	3.065	178	178	-	213	213	-
Hombres	4.760	3.118	1.642	4.590	2.948	1.642	67	67	-	103	103	-
Mujeres	4.824	3.401	1.423	4.603	3.180	1.423	111	111	-	110	110	-
GUAIRÁ	7.174	5.237	1.937	5.981	4.397	1.584	20	-	20	1.173	840	333
Hombres	3.525	2.482	1.043	3.009	2.154	855	11	-	11	505	328	177
Mujeres	3.649	2.755	894	2.972	2.243	729	9	-	9	668	512	156
CAAGUAZÚ	16.916	9.341	7.575	15.096	7.578	7.518	285	270	15	1.535	1.493	42
Hombres	8.940	4.590	4.350	8.172	3.856	4.316	129	122	7	639	612	27
Mujeres	7.976	4.751	3.225	6.924	3.722	3.202	156	148	8	896	881	15
CAAZAPÁ	4.651	1.822	2.829	4.324	1.562	2.762	-	-	-	327	260	67
Hombres	2.490	871	1.619	2.350	773	1.577	-	-	-	140	98	42
Mujeres	2.161	951	1.210	1.974	789	1.185	-	-	-	187	162	25

● 3. Educación

CUADRO 3.3.2. (Continuación) 2000

DEPARTAMENTO Y SEXO	TOTAL			SECTOR Y ZONA								
	TOTAL	URBANA	RURAL	OFICIAL			PRIVADO			PRIVADO SUBVENCIONADO		
				TOTAL	URBANA	RURAL	TOTAL	URBANA	RURAL	TOTAL	URBANA	RURAL
ITAPÚA	11.856	8.042	3.814	9.931	6.227	3.704	627	627	-	1.298	1.188	110
Hombres	5.735	3.650	2.085	4.965	2.933	2.032	247	247	-	523	470	53
Mujeres	6.121	4.392	1.729	4.966	3.294	1.672	380	380	-	775	718	57
MISIONES	5.373	3.950	1.423	4.729	3.306	1.423	-	-	-	644	644	-
Hombres	2.530	1.791	739	2.276	1.537	739	-	-	-	254	254	-
Mujeres	2.843	2.159	684	2.453	1.769	684	-	-	-	390	390	-
PARAGUARÍ	9.480	6.264	3.216	8.740	5.620	3.120	129	80	49	611	564	47
Hombres	4.773	2.939	1.834	4.442	2.674	1.768	68	36	32	263	229	34
Mujeres	4.707	3.325	1.382	4.298	2.946	1.352	61	44	17	348	335	13
ALTO PARANÁ	16.533	13.516	3.017	11.522	9.348	2.174	2.232	1.914	318	2.779	2.254	525
Hombres	8.035	6.377	1.658	5.685	4.467	1.218	1.011	841	170	1.339	1.069	270
Mujeres	8.498	7.139	1.359	5.837	4.881	956	1.221	1.073	148	1.440	1.185	255
CENTRAL	42.409	36.900	5.509	31.254	26.670	4.584	6.005	5.732	273	5.150	4.498	652
Hombres	20.235	17.359	2.876	15.186	12.737	2.449	2.752	2.642	110	2.297	1.980	317
Mujeres	22.174	19.541	2.633	16.068	13.933	2.135	3.253	3.090	163	2.853	2.518	335
ÑEEMBUCÚ	3.060	2.305	755	2.629	1.874	755	-	-	-	431	431	-
Hombres	1.496	1.110	386	1.322	936	386	-	-	-	174	174	-
Mujeres	1.564	1.195	369	1.307	938	369	-	-	-	257	257	-
AMAMBAY	3.608	3.298	310	3.399	3.089	310	-	-	-	209	209	-
Hombres	1.613	1.443	170	1.530	1.360	170	-	-	-	83	83	-
Mujeres	1.995	1.855	140	1.869	1.729	140	-	-	-	126	126	-
CANINDEYÚ	2.479	1.239	1.240	2.288	1.182	1.106	99	-	99	92	57	35
Hombres	1.341	590	751	1.244	568	676	63	-	63	34	22	12
Mujeres	1.138	649	489	1.044	614	430	36	-	36	58	35	23
PDTE. HAYES	2.124	1.176	948	1.545	774	771	108	-	108	471	402	69
Hombres	1.051	565	486	812	412	400	45	-	45	194	153	41
Mujeres	1.073	611	462	733	362	371	63	-	63	277	249	28
BOQUERÓN	902	472	430	163	118	45	454	181	273	285	173	112
Hombres	370	187	183	82	62	20	162	58	104	126	67	59
Mujeres	532	285	247	81	56	25	292	123	169	159	106	53
ALTO PARAGUAY	351	198	153	340	198	142	-	-	-	11	-	11
Hombres	185	106	79	179	106	73	-	-	-	6	-	6
Mujeres	166	92	74	161	92	69	-	-	-	5	-	5

FUENTE: Anuario 2000. Ministerio de Educación y Cultura

CUADRO 3.3.3.
EDUCACIÓN MEDIA: ALUMNOS MATRICULADOS POR RAMA Y CURSO, SEGÚN
DEPARTAMENTO Y SEXO. AÑO 2000

DEPARTAMENTO Y SEXO	TOTAL	RAMA Y CURSO					
		CICLO BÁSICO		BACHILLERATO HUMANÍSTICO			
		TOTAL	3º	TOTAL	4º	5º	6º
TOTAL	189.269	70.241	70.241	119.028	50.162	36.976	31.890
Hombres	93.164	35.167	35.167	57.997	25.160	17.897	14.940
Mujeres	96.105	35.074	35.074	61.031	25.002	19.079	16.950
ASUNCIÓN	32.503	11.826	11.826	20.677	7.813	6.523	6.341
Hombres	15.404	5.696	5.696	9.708	3.767	3.019	2.922
Mujeres	17.099	6.130	6.130	10.969	4.046	3.504	3.419
CONCEPCIÓN	7.825	2.842	2.842	4.983	2.213	1.545	1.225
Hombres	3.846	1.416	1.416	2.430	1.106	761	563
Mujeres	3.979	1.426	1.426	2.553	1.107	784	662
SAN PEDRO	12.441	4.655	4.655	7.786	3.596	2.371	1.819
Hombres	6.835	2.563	2.563	4.272	2.032	1.254	986
Mujeres	5.606	2.092	2.092	3.514	1.564	1.117	833
CORDILLERA	9.584	3.657	3.657	5.927	2.551	1.788	1.588
Hombres	4.760	1.827	1.827	2.933	1.279	877	777
Mujeres	4.824	1.830	1.830	2.994	1.272	911	811
GUAIRÁ	7.174	2.549	2.549	4.625	2.015	1.449	1.161
Hombres	3.525	1.259	1.259	2.266	998	724	544
Mujeres	3.649	1.290	1.290	2.359	1.017	725	617
CAAGUAZÚ	16.916	6.337	6.337	10.579	4.622	3.325	2.632
Hombres	8.940	3.412	3.412	5.528	2.441	1.758	1.329
Mujeres	7.976	2.925	2.925	5.051	2.181	1.567	1.303
CAAZAPÁ	4.651	1.623	1.623	3.028	1.357	950	721
Hombres	2.490	880	880	1.610	707	518	385
Mujeres	2.161	743	743	1.418	650	432	336
ITAPÚA	11.856	4.552	4.552	7.304	3.251	2.229	1.824
Hombres	5.735	2.248	2.248	3.487	1.620	1.016	851
Mujeres	6.121	2.304	2.304	3.817	1.631	1.213	973
MISIONES	5.373	1.922	1.922	3.451	1.521	1.054	876
Hombres	2.530	931	931	1.599	744	483	372
Mujeres	2.843	991	991	1.852	777	571	504
PARAGUARÍ	9.480	3.145	3.145	6.335	2.743	1.894	1.698
Hombres	4.773	1.650	1.650	3.123	1.382	931	810
Mujeres	4.707	1.495	1.495	3.212	1.361	963	888
ALTO PARANÁ	16.533	6.295	6.295	10.238	4.398	3.099	2.741
Hombres	8.035	3.140	3.140	4.895	2.193	1.466	1.236
Mujeres	8.498	3.155	3.155	5.343	2.205	1.633	1.505
CENTRAL	42.409	16.342	16.342	26.067	10.600	8.257	7.210
Hombres	20.235	7.895	7.895	12.340	5.202	3.913	3.225
Mujeres	22.174	8.447	8.447	13.727	5.398	4.344	3.985
ÑEEMBUCÚ	3.060	1.146	1.146	1.914	835	617	462
Hombres	1.496	566	566	930	417	280	233
Mujeres	1.564	580	580	984	418	337	229

● 3. Educación

CUADRO 3.3.3. (Continuación) 2000

DEPARTAMENTO Y SEXO	TOTAL	RAMA Y CURSO					
		CICLO BÁSICO		BACHILLERATO HUMANÍSTICO			
		TOTAL	3º	TOTAL	4º	5º	6º
AMAMBAY	3.608	1.101	1.101	2.507	1.001	773	733
Hombres	1.613	511	511	1.102	455	360	287
Mujeres	1.995	590	590	1.405	546	413	446
CANINDEYÚ	2.479	1.004	1.004	1.475	719	445	311
Hombres	1.341	545	545	796	387	244	165
Mujeres	1.138	459	459	679	332	201	146
PDTE. HAYES	2.124	783	783	1.341	619	401	321
Hombres	1.051	413	413	638	306	176	156
Mujeres	1.073	370	370	703	313	225	165
BOQUERÓN	902	326	326	576	219	192	165
Hombres	370	146	146	224	78	83	63
Mujeres	532	180	180	352	141	109	102
ALTO PARAGUAY	351	136	136	215	89	64	62
Hombres	185	69	69	116	46	34	36
Mujeres	166	67	67	99	43	30	26

FUENTE: Anuario 2000. Ministerio de Educación y Cultura

CUADRO 3.3.4.
EDUCACIÓN MEDIA: ALUMNOS MATRICULADOS POR RAMA Y CURSO, SEGÚN
DEPARTAMENTO Y ZONA. AÑO 2000

DEPARTAMENTO Y ZONA	TOTAL	RAMA Y CURSO					
		CICLO BÁSICO		BACHILLERATO HUMANÍSTICO			
		TOTAL	3º	TOTAL	4º	5º	6º
TOTAL	189.269	70.241	70.241	119.028	50.162	36.976	31.890
Urbana	142.511	52.030	52.030	90.481	36.296	28.392	25.793
Rural	46.758	18.211	18.211	28.547	13.866	8.584	6.097
ASUNCIÓN	32.503	11.826	11.826	20.677	7.813	6.523	6.341
Urbana	32.503	11.826	11.826	20.677	7.813	6.523	6.341
Rural	-	-	-	-	-	-	-
CONCEPCIÓN	7.825	2.842	2.842	4.983	2.213	1.545	1.225
Urbana	5.005	1.748	1.748	3.257	1.390	992	875
Rural	2.820	1.094	1.094	1.726	823	553	350
SAN PEDRO	12.441	4.655	4.655	7.786	3.596	2.371	1.819
Urbana	4.724	1.536	1.536	3.188	1.295	992	901
Rural	7.717	3.119	3.119	4.598	2.301	1.379	918
CORDILLERA	9.584	3.657	3.657	5.927	2.551	1.788	1.588
Urbana	6.519	2.463	2.463	4.056	1.712	1.199	1.145
Rural	3.065	1.194	1.194	1.871	839	589	443
GUAIRÁ	7.174	2.549	2.549	4.625	2.015	1.449	1.161
Urbana	5.237	1.781	1.781	3.456	1.454	1.080	922
Rural	1.937	768	768	1.169	561	369	239
CAAGUAZÚ	16.916	6.337	6.337	10.579	4.622	3.325	2.632
Urbana	9.341	3.282	3.282	6.059	2.406	1.955	1.698
Rural	7.575	3.055	3.055	4.520	2.216	1.370	934

CUADRO 3.3.4. (Continuación) 2000

DEPARTAMENTO Y ZONA	TOTAL	RAMA Y CURSO					
		CICLO BÁSICO		BACHILLERATO HUMANÍSTICO			
		TOTAL	3º	TOTAL	4º	5º	6º
CAAZAPÁ	4.651	1.623	1.623	3.028	1.357	950	721
Urbana	1.822	596	596	1.226	507	397	322
Rural	2.829	1.027	1.027	1.802	850	553	399
ITAPÚA	11.856	4.552	4.552	7.304	3.251	2.229	1.824
Urbana	8.042	3.099	3.099	4.943	2.098	1.525	1.320
Rural	3.814	1.453	1.453	2.361	1.153	704	504
MISIONES	5.373	1.922	1.922	3.451	1.521	1.054	876
Urbana	3.950	1.375	1.375	2.575	1.087	815	673
Rural	1.423	547	547	876	434	239	203
PARAGUARÍ	9.480	3.145	3.145	6.335	2.743	1.894	1.698
Urbana	6.264	1.942	1.942	4.322	1.713	1.352	1.257
Rural	3.216	1.203	1.203	2.013	1.030	542	441
ALTO PARANÁ	16.533	6.295	6.295	10.238	4.398	3.099	2.741
Urbana	13.516	5.081	5.081	8.435	3.496	2.577	2.362
Rural	3.017	1.214	1.214	1.803	902	522	379
CENTRAL	42.409	16.342	16.342	26.067	10.600	8.257	7.210
Urbana	36.900	14.305	14.305	22.595	8.991	7.206	6.398
Rural	5.509	2.037	2.037	3.472	1.609	1.051	812
ÑEEMBUCÚ	3.060	1.146	1.146	1.914	835	617	462
Urbana	2.305	875	875	1.430	583	443	404
Rural	755	271	271	484	252	174	58
AMAMBAY	3.608	1.101	1.101	2.507	1.001	773	733
Urbana	3.298	980	980	2.318	896	732	690
Rural	310	121	121	189	105	41	43
CANINDEYÚ	2.479	1.004	1.004	1.475	719	445	311
Urbana	1.239	463	463	776	360	243	173
Rural	1.240	541	541	699	359	202	138
PDTE. HAYES	2.124	783	783	1.341	619	401	321
Urbana	1.176	466	466	710	315	216	179
Rural	948	317	317	631	304	185	142
BOQUERÓN	902	326	326	576	219	192	165
Urbana	472	143	143	329	123	112	94
Rural	430	183	183	247	96	80	71
ALTO PARAGUAY	351	136	136	215	89	64	62
Urbana	198	69	69	129	57	33	39
Rural	153	67	67	86	32	31	23

FUENTE: Anuario 2000. Ministerio de Educación y Cultura

● 3. Educación

CUADRO 3.3.5.
EDUCACIÓN MEDIA: ALUMNOS MATRICULADOS POR RAMA Y CURSO, SEGÚN
DEPARTAMENTO Y SECTOR. AÑO 2000

DEPARTAMENTO Y SECTOR	TOTAL	RAMA Y CURSO					
		CICLO BÁSICO		BACHILLERATO HUMANÍSTICO			
		TOTAL	3º	TOTAL	4º	5º	6º
TOTAL	189.269	70.241	70.241	119.028	50.162	36.976	31.890
Oficial	148.941	54.250	54.250	94.691	40.660	29.492	24.539
Privado	18.535	7.415	7.415	11.120	4.082	3.427	3.611
P. Subvencionado	21.793	8.576	8.576	13.217	5.420	4.057	3.740
ASUNCIÓN	32.503	11.826	11.826	20.677	7.813	6.523	6.341
Oficial	20.119	7.218	7.218	12.901	5.122	4.059	3.720
Privado	8.321	2.991	2.991	5.330	1.755	1.697	1.878
P. Subvencionado	4.063	1.617	1.617	2.446	936	767	743
CONCEPCIÓN	7.825	2.842	2.842	4.983	2.213	1.545	1.225
Oficial	6.093	2.196	2.196	3.897	1.719	1.227	951
Privado	-	-	-	-	-	-	-
P. Subvencionado	1.732	646	646	1.086	494	318	274
SAN PEDRO	12.441	4.655	4.655	7.786	3.596	2.371	1.819
Oficial	11.595	4.216	4.216	7.379	3.343	2.290	1.746
Privado	77	41	41	36	24	6	6
P. Subvencionado	769	398	398	371	229	75	67
CORDILLERA	9.584	3.657	3.657	5.927	2.551	1.788	1.588
Oficial	9.193	3.495	3.495	5.698	2.467	1.719	1.512
Privado	178	74	74	104	31	32	41
P. Subvencionado	213	88	88	125	53	37	35
GUAIRÁ	7.174	2.549	2.549	4.625	2.015	1.449	1.161
Oficial	5.981	2.130	2.130	3.851	1.673	1.213	965
Privado	20	20	20	-	-	-	-
P. Subvencionado	1.173	399	399	774	342	236	196
CAAGUAZÚ	16.916	6.337	6.337	10.579	4.622	3.325	2.632
Oficial	15.096	5.634	5.634	9.462	4.191	2.974	2.297
Privado	285	120	120	165	75	54	36
P. Subvencionado	1.535	583	583	952	356	297	299
CAAZAPÁ	4.651	1.623	1.623	3.028	1.357	950	721
Oficial	4.324	1.483	1.483	2.841	1.288	902	651
Privado	-	-	-	-	-	-	-
P. Subvencionado	327	140	140	187	69	48	70
ITAPÚA	11.856	4.552	4.552	7.304	3.251	2.229	1.824
Oficial	9.931	3.762	3.762	6.169	2.809	1.887	1.473
Privado	627	256	256	371	126	135	110
P. Subvencionado	1.298	534	534	764	316	207	241
MISIONES	5.373	1.922	1.922	3.451	1.521	1.054	876
Oficial	4.729	1.718	1.718	3.011	1.354	918	739
Privado	-	-	-	-	-	-	-
P. Subvencionado	644	204	204	440	167	136	137
PARAGUARÍ	9.480	3.145	3.145	6.335	2.743	1.894	1.698
Oficial	8.740	2.842	2.842	5.898	2.555	1.766	1.577
Privado	129	86	86	43	29	11	3
P. Subvencionado	611	217	217	394	159	117	118
ALTO PARANÁ	16.533	6.295	6.295	10.238	4.398	3.099	2.741
Oficial	11.522	4.253	4.253	7.269	3.224	2.170	1.875
Privado	2.232	1.006	1.006	1.226	443	383	400
P. Subvencionado	2.779	1.036	1.036	1.743	731	546	466

CUADRO 3.3.5. (Continuación) 2000

DEPARTAMENTO Y SECTOR	TOTAL	RAMA Y CURSO					
		CICLO BÁSICO		BACHILLERATO HUMANÍSTICO			
		TOTAL	3º	TOTAL	4º	5º	6º
CENTRAL	42.409	16.342	16.342	26.067	10.600	8.257	7.210
Oficial	31.254	11.681	11.681	19.573	7.924	6.265	5.384
Privado	6.005	2.538	2.538	3.467	1.437	998	1.032
P. Subvencionado	5.150	2.123	2.123	3.027	1.239	994	794
ÑEEMBUCÚ	3.060	1.146	1.146	1.914	835	617	462
Oficial	2.629	930	930	1.699	751	545	403
Privado	-	-	-	-	-	-	-
P. Subvencionado	431	216	216	215	84	72	59
AMAMBAY	3.608	1.101	1.101	2.507	1.001	773	733
Oficial	3.399	1.073	1.073	2.326	952	725	649
Privado	-	-	-	-	-	-	-
P. Subvencionado	209	28	28	181	49	48	84
CANINDEYÚ	2.479	1.004	1.004	1.475	719	445	311
Oficial	2.288	892	892	1.396	657	440	299
Privado	99	67	67	32	32	-	-
P. Subvencionado	92	45	45	47	30	5	12
PDTE. HAYES	2.124	783	783	1.341	619	401	321
Oficial	1.545	557	557	988	482	292	214
Privado	108	32	32	76	40	12	24
P. Subvencionado	471	194	194	277	97	97	83
BOQUERÓN	902	326	326	576	219	192	165
Oficial	163	45	45	118	60	36	22
Privado	454	184	184	270	90	99	81
P. Subvencionado	285	97	97	188	69	57	62
ALTO PARAGUAY	351	136	136	215	89	64	62
Oficial	340	125	125	215	89	64	62
Privado	-	-	-	-	-	-	-
P. Subvencionado	11	11	11	-	-	-	-

FUENTE: Anuario 2000. Ministerio de Educación y Cultura

3. Educación

CUADRO 3.3.6.
EDUCACIÓN MEDIA: ALUMNOS MATRICULADOS POR EDAD, SEGÚN
DEPARTAMENTO Y ZONA. AÑO 2000

DEPARTAMENTO Y ZONA	TOTAL	EDAD													
		-13	13	14	15	16	17	18	19	20	21	22	23	24	25 y más
TOTAL	189.269	-	-	18.865	40.172	42.991	39.518	26.839	10.365	4.793	2.076	1.092	660	444	1.454
Urbana	142.511	-	-	15.122	30.957	32.457	30.186	19.995	7.227	3.206	1.289	690	395	244	743
Rural	46.758	-	-	3.743	9.215	10.534	9.332	6.844	3.138	1.587	787	402	265	200	711
ASUNCIÓN	32.503	-	-	3.523	7.529	7.322	6.878	4.674	1.468	616	228	104	57	30	74
Urbana	32.503	-	-	3.523	7.529	7.322	6.878	4.674	1.468	616	228	104	57	30	74
Rural	-	-	-	-	-	-	-	-	-	-	-	-	-	-	-
CONCEPCIÓN	7.825	-	-	552	1.516	1.719	1.663	1.127	570	273	134	67	43	26	135
Urbana	5.005	-	-	335	993	1.105	1.131	689	350	164	73	40	26	18	81
Rural	2.820	-	-	217	523	614	532	438	220	109	61	27	17	8	54
SAN PEDRO	12.441	-	-	886	2.129	2.622	2.491	2.051	929	530	225	137	103	74	264
Urbana	4.724	-	-	343	775	976	1.036	818	342	189	71	45	30	17	82
Rural	7.717	-	-	543	1.354	1.646	1.455	1.233	587	341	154	92	73	57	182
CORDILLERA	9.584	-	-	869	2.157	2.173	1.969	1.348	567	240	103	53	28	25	52
Urbana	6.519	-	-	656	1.502	1.496	1.334	901	374	138	50	30	5	11	22
Rural	3.065	-	-	213	655	677	635	447	193	102	53	23	23	14	30
GUAIRÁ	7.174	-	-	707	1.429	1.513	1.474	1.086	452	227	110	68	33	22	53
Urbana	5.237	-	-	514	1.042	1.094	1.057	837	322	170	70	51	24	16	40
Rural	1.937	-	-	193	387	419	417	249	130	57	40	17	9	6	13
CAAGUAZÚ	16.916	-	-	1.626	3.141	3.719	3.471	2.563	1.118	540	259	152	82	59	186
Urbana	9.341	-	-	967	1.675	2.053	1.981	1.443	592	275	135	79	43	32	66
Rural	7.575	-	-	659	1.466	1.666	1.490	1.120	526	265	124	73	39	27	120
CAAZAPÁ	4.651	-	-	391	879	1.067	999	684	281	148	70	34	17	22	59
Urbana	1.822	-	-	156	375	449	399	256	87	53	19	6	4	6	12
Rural	2.829	-	-	235	504	618	600	428	194	95	51	28	13	16	47
ITAPÚA	11.856	-	-	1.267	2.625	2.731	2.456	1.480	625	308	146	53	57	33	75
Urbana	8.042	-	-	934	1.817	1.905	1.727	954	350	161	77	32	32	13	40
Rural	3.814	-	-	333	808	826	729	526	275	147	69	21	25	20	35
MISIONES	5.373	-	-	446	1.098	1.235	1.199	782	290	151	49	31	25	17	50
Urbana	3.950	-	-	344	803	912	904	581	202	97	33	19	14	11	30
Rural	1.423	-	-	102	295	323	295	201	88	54	16	12	11	6	20
PARAGUARI	9.480	-	-	914	2.207	2.272	2.019	1.236	437	188	96	37	20	11	43
Urbana	6.264	-	-	650	1.454	1.487	1.382	812	259	117	45	21	12	8	17
Rural	3.216	-	-	264	753	785	637	424	178	71	51	16	8	3	26

CUADRO 3.6. (Continuación) 2000

DEPARTAMENTO Y ZONA	TOTAL	EDAD													
		-13	13	14	15	16	17	18	19	20	21	22	23	24	25 y más
ALTO PARANÁ	16.533	-	-	1.701	3.485	3.812	3.349	2.330	927	437	188	109	64	35	96
Urbana	13.516	-	-	1.459	2.934	3.059	2.746	1.881	742	337	142	82	54	23	57
Rural	3.017	-	-	242	551	753	603	449	185	100	46	27	10	12	39
CENTRAL	42.409	-	-	4.980	9.583	10.200	8.969	5.564	1.849	690	248	123	58	27	118
Urbana	36.900	-	-	4.512	8.419	8.776	7.781	4.809	1.531	586	208	104	51	23	100
Rural	5.509	-	-	468	1.164	1.424	1.188	755	318	104	40	19	7	4	18
ÑEEMBUCÚ	3.060	-	-	320	581	614	564	473	198	111	47	29	27	21	75
Urbana	2.305	-	-	282	421	462	431	364	150	71	26	21	21	13	43
Rural	755	-	-	38	160	152	133	109	48	40	21	8	6	8	32
AMAMBAY	3.608	-	-	229	655	745	817	566	266	130	67	37	15	13	68
Urbana	3.298	-	-	210	606	696	749	519	235	120	63	30	14	10	46
Rural	310	-	-	19	49	49	68	47	31	10	4	7	1	3	22
CANINDEYÚ	2.479	-	-	198	485	524	511	345	178	99	51	23	13	15	37
Urbana	1.239	-	-	98	244	257	266	171	93	54	18	13	3	7	15
Rural	1.240	-	-	100	241	267	245	174	85	45	33	10	10	8	22
PDTE. HAYES	2.124	-	-	164	421	467	444	344	126	63	24	17	6	7	41
Urbana	1.176	-	-	105	237	275	247	172	76	33	12	9	2	4	4
Rural	948	-	-	59	184	192	197	172	50	30	12	8	4	3	37
BOQUERÓN	902	-	-	74	200	186	174	120	49	27	21	12	10	5	24
Urbana	472	-	-	26	98	91	97	73	34	20	13	4	2	1	13
Rural	430	-	-	48	102	95	77	47	15	7	8	8	8	4	11
ALTO PARAGUAY	351	-	-	18	52	70	71	66	35	15	10	6	2	2	4
Urbana	198	-	-	8	33	42	40	41	20	5	6	-	1	1	1
Rural	153	-	-	10	19	28	31	25	15	10	4	6	1	1	3

FUENTE: Anuario 2000. Ministerio de Educación y Cultura

3. Educación

CUADRO 3.3.7.
EDUCACIÓN MEDIA: ALUMNOS MATRICULADOS POR EDAD, SEGÚN
DEPARTAMENTO Y SEXO, AÑO 2000

DEPARTAMENTO Y SEXO	TOTAL	EDAD													
		-13	13	14	15	16	17	18	19	20	21	22	23	24	25 y más
TOTAL	189.269	-	-	18.865	40.172	42.991	39.518	26.839	10.365	4.793	2.076	1.092	660	444	1.454
Hombres	93.164	-	-	8.415	18.745	20.770	19.246	13.872	5.867	2.916	1.299	655	386	264	729
Mujeres	96.105	-	-	10.450	21.427	22.221	20.272	12.967	4.498	1.877	777	437	274	180	725
ASUNCIÓN	32.503	-	-	3.523	7.529	7.322	6.878	4.674	1.468	616	228	104	57	30	74
Hombres	15.404	-	-	1.597	3.547	3.381	3.134	2.383	754	350	140	48	24	13	33
Mujeres	17.099	-	-	1.926	3.982	3.941	3.744	2.291	714	266	88	56	33	17	41
CONCEPCIÓN	7.825	-	-	552	1.516	1.719	1.663	1.127	570	273	134	67	43	26	135
Hombres	3.846	-	-	269	666	840	818	555	309	162	82	43	25	17	60
Mujeres	3.979	-	-	283	850	879	845	572	261	111	52	24	18	9	75
SAN PEDRO	12.441	-	-	886	2.129	2.622	2.491	2.051	929	530	225	137	103	74	264
Hombres	6.835	-	-	412	1.082	1.380	1.348	1.148	622	345	148	96	66	48	140
Mujeres	5.606	-	-	474	1.047	1.242	1.143	903	307	185	77	41	37	26	124
CORDILLERA	9.584	-	-	869	2.157	2.173	1.969	1.348	567	240	103	53	28	25	52
Hombres	4.760	-	-	392	985	1.059	966	700	333	167	65	35	22	14	22
Mujeres	4.824	-	-	477	1.172	1.114	1.003	648	234	73	38	18	6	11	30
GUAIRÁ	7.174	-	-	707	1.429	1.513	1.474	1.086	452	227	110	68	33	22	53
Hombres	3.525	-	-	298	638	740	742	548	261	139	59	42	24	12	22
Mujeres	3.649	-	-	409	791	773	732	538	191	88	51	26	9	10	31
CAAGUAZÚ	16.916	-	-	1.626	3.141	3.719	3.471	2.563	1.118	540	259	152	82	59	186
Hombres	8.940	-	-	749	1.552	1.896	1.815	1.449	673	352	170	94	51	38	101
Mujeres	7.976	-	-	877	1.589	1.823	1.656	1.114	445	188	89	58	31	21	85
CAAZAPÁ	4.651	-	-	391	879	1.067	999	684	281	148	70	34	17	22	59
Hombres	2.490	-	-	178	392	562	534	401	181	95	52	22	14	17	42
Mujeres	2.161	-	-	213	487	505	465	283	100	53	18	12	3	5	17
ITAPÚA	11.856	-	-	1.267	2.625	2.731	2.456	1.480	625	308	146	53	57	33	75
Hombres	5.735	-	-	520	1.192	1.257	1.190	768	389	203	97	30	33	22	34
Mujeres	6.121	-	-	747	1.433	1.474	1.266	712	236	105	49	23	24	11	41
MISIONES	5.373	-	-	446	1.098	1.235	1.199	782	290	151	49	31	25	17	50
Hombres	2.530	-	-	186	484	561	574	365	171	96	30	22	11	8	22
Mujeres	2.843	-	-	260	614	674	625	417	119	55	19	9	14	9	28
PARAGUARI	9.480	-	-	914	2.207	2.272	2.019	1.236	437	188	96	37	20	11	43
Hombres	4.773	-	-	415	1.047	1.148	1.020	667	247	114	66	23	10	2	14
Mujeres	4.707	-	-	499	1.160	1.124	999	569	190	74	30	14	10	9	29

CUADRO 3.3.7. (Continuación) 2000

DEPARTAMENTO Y SEXO	TOTAL	EDAD													
		-13	13	14	15	16	17	18	19	20	21	22	23	24	25 y más
ALTO PARANÁ	16.533	-	-	1.701	3.485	3.812	3.349	2.330	927	437	188	109	64	35	96
Hombres	8.035	-	-	740	1.656	1.832	1.612	1.171	486	256	108	61	33	20	60
Mujeres	8.498	-	-	961	1.829	1.980	1.737	1.159	441	181	80	48	31	15	36
CENTRAL	42.409	-	-	4.980	9.583	10.200	8.969	5.564	1.849	690	248	123	58	27	118
Hombres	20.235	-	-	2.228	4.434	4.919	4.263	2.738	966	379	143	69	26	14	56
Mujeres	22.174	-	-	2.752	5.149	5.281	4.706	2.826	883	311	105	54	32	13	62
ÑEEMBUCÚ	3.060	-	-	320	581	614	564	473	198	111	47	29	27	21	75
Hombres	1.496	-	-	140	253	279	263	258	109	69	31	22	19	13	40
Mujeres	1.564	-	-	180	328	335	301	215	89	42	16	7	8	8	35
AMAMBAY	3.608	-	-	229	655	745	817	566	266	130	67	37	15	13	68
Hombres	1.613	-	-	99	277	321	373	258	121	62	39	16	8	7	32
Mujeres	1.995	-	-	130	378	424	444	308	145	68	28	21	7	6	36
CANINDEYÚ	2.479	-	-	198	485	524	511	345	178	99	51	23	13	15	37
Hombres	1.341	-	-	88	217	285	275	210	110	64	36	17	11	10	18
Mujeres	1.138	-	-	110	268	239	236	135	68	35	15	6	2	5	19
PDTE. HAYES	2.124	-	-	164	421	467	444	344	126	63	24	17	6	7	41
Hombres	1.051	-	-	67	217	222	216	164	75	42	12	9	3	4	20
Mujeres	1.073	-	-	97	204	245	228	180	51	21	12	8	3	3	21
BOQUERÓN	902	-	-	74	200	186	174	120	49	27	21	12	10	5	24
Hombres	370	-	-	28	82	58	62	55	33	13	14	5	6	3	11
Mujeres	532	-	-	46	118	128	112	65	16	14	7	7	4	2	13
ALTO PARAGUAY	351	-	-	18	52	70	71	66	35	15	10	6	2	2	4
Hombres	185	-	-	9	24	30	41	34	27	8	7	1	-	2	2
Mujeres	166	-	-	9	28	40	30	32	8	7	3	5	2	-	2

FUENTE: Anuario 2000. Ministerio de Educación y Cultura

3. Educación

CUADRO 3.3.8.
INSTITUCIONES QUE IMPARTEN EDUCACIÓN TÉCNICA POR ZONA Y SECTOR, SEGÚN DEPARTAMENTO.
AÑO 2000

DEPARTAMENTO	TOTAL				ZONA Y SECTOR							
	TOTAL	OFICIAL	PRIVADO	PRIVADO SUBVENCIONADO	URBANA				RURAL			
					TOTAL	OFICIAL	PRIVADO	PRIVADO SUBVENCIONADO	TOTAL	OFICIAL	PRIVADO	PRIVADO SUBVENCIONADO
TOTAL PAÍS	348	164	117	67	315	142	112	61	33	22	5	6
Asunción	95	35	44	16	95	35	44	16	-	-	-	-
Concepción	6	2	-	4	5	1	-	4	1	1	-	-
San Pedro	16	13	1	2	11	9	-	2	5	4	1	-
Cordillera	19	17	1	1	14	12	1	1	5	5	-	-
Guairá	8	7	-	1	7	6	-	1	1	1	-	-
Caaguazú	18	8	3	7	14	5	3	6	4	3	-	1
Caazapá	1	1	-	-	1	1	-	-	-	-	-	-
Itapúa	18	11	3	4	14	9	2	3	4	2	1	1
Misiones	4	3	-	1	4	3	-	1	-	-	-	-
Paraguarí	8	7	-	1	7	6	-	1	1	1	-	-
Alto Paraná	31	11	17	3	29	10	16	3	2	1	1	-
Central	105	38	46	21	99	36	44	19	6	2	2	2
Ñeembucú	4	1	1	2	4	1	1	2	-	-	-	-
Amambay	4	3	-	1	3	2	-	1	1	1	-	-
Canindeyú	4	3	-	1	2	2	-	-	2	1	-	1
Pdte. Hayes	6	4	-	2	5	4	-	1	1	-	-	1
Boquerón	1	-	1	-	1	-	1	-	-	-	-	-

Nota: En el departamento Alto Paraguayo no se ofrece Educación Técnica.

FUENTE: Anuario 2000. Ministerio de Educación y Cultura

CUADRO 3.3.9.
EDUCACIÓN TÉCNICA: ALUMNOS MATRICULADOS POR RAMA Y SEXO, SEGÚN DEPARTAMENTO Y SECTOR. AÑO 2000

DEPARTAMENTO, Y SECTOR	TOTAL			RAMA Y SEXO					
	TOTAL	HOMBRES	MUJERES	BÁSICO TÉCNICO			BACHILLERATO TÉCNICO		
				TOTAL	HOMBRES	MUJERES	TOTAL	HOMBRES	MUJERES
TOTAL	34.639	17.589	17.050	469	335	134	34.170	17.254	16.916
Oficial	22.254	11.579	10.675	410	287	123	21.844	11.292	10.552
Privado	7.997	3.927	4.070	21	20	1	7.976	3.907	4.069
P. Subvencionado	4.388	2.083	2.305	38	28	10	4.350	2.055	2.295
ASUNCIÓN	12.887	6.215	6.672	17	17	-	12.870	6.198	6.672
Oficial	8.253	4.056	4.197	17	17	-	8.236	4.039	4.197
Privado	3.504	1.719	1.785	-	-	-	3.504	1.719	1.785
P. Subvencionado	1.130	440	690	-	-	-	1.130	440	690
CONCEPCIÓN	699	443	256	18	18	-	681	425	256
Oficial	417	287	130	18	18	-	399	269	130
Privado	-	-	-	-	-	-	-	-	-
P. Subvencionado	282	156	126	-	-	-	282	156	126
SAN PEDRO	710	395	315	-	-	-	710	395	315
Oficial	595	340	255	-	-	-	595	340	255
Privado	13	10	3	-	-	-	13	10	3
P. Subvencionado	102	45	57	-	-	-	102	45	57
CORDILLERA	1.491	799	692	18	18	-	1.473	781	692
Oficial	1.381	763	618	18	18	-	1.363	745	618
Privado	35	13	22	-	-	-	35	13	22
P. Subvencionado	75	23	52	-	-	-	75	23	52
GUAIRÁ	675	361	314	22	-	22	653	361	292
Oficial	638	345	293	22	-	22	616	345	271
Privado	-	-	-	-	-	-	-	-	-
P. Subvencionado	37	16	21	-	-	-	37	16	21

CUADRO 3.3.9. (Continuación) 2000

DEPARTAMENTO, Y SECTOR	TOTAL			RAMA Y SEXO					
	TOTAL	HOMBRES	MUJERES	BÁSICO TÉCNICO			BACHILLERATO TÉCNICO		
				TOTAL	HOMBRES	MUJERES	TOTAL	HOMBRES	MUJERES
CAAGUAZÚ	1.650	1.030	620	-	-	-	1.650	1.030	620
Oficial	1.244	754	490	-	-	-	1.244	754	490
Privado	65	23	42	-	-	-	65	23	42
P. Subvencionado	341	253	88	-	-	-	341	253	88
CAAZAPÁ	93	61	32	-	-	-	93	61	32
Oficial	93	61	32	-	-	-	93	61	32
Privado	-	-	-	-	-	-	-	-	-
P. Subvencionado	-	-	-	-	-	-	-	-	-
ITAPÚA	2.069	1.140	929	72	51	21	1.997	1.089	908
Oficial	1.664	949	715	72	51	21	1.592	898	694
Privado	151	69	82	-	-	-	151	69	82
P. Subvencionado	254	122	132	-	-	-	254	122	132
MISIONES	520	267	253	-	-	-	520	267	253
Oficial	428	226	202	-	-	-	428	226	202
Privado	-	-	-	-	-	-	-	-	-
P. Subvencionado	92	41	51	-	-	-	92	41	51
PARAGUARÍ	560	337	223	-	-	-	560	337	223
Oficial	518	318	200	-	-	-	518	318	200
Privado	-	-	-	-	-	-	-	-	-
P. Subvencionado	42	19	23	-	-	-	42	19	23
ALTO PARANÁ	2.862	1.434	1.428	18	18	-	2.844	1.416	1.428
Oficial	1.374	750	624	18	18	-	1.356	732	624
Privado	1.262	584	678	-	-	-	1.262	584	678
P. Subvencionado	226	100	126	-	-	-	226	100	126
CENTRAL	8.821	4.279	4.542	261	181	80	8.560	4.098	4.462
Oficial	4.692	2.278	2.414	245	165	80	4.447	2.113	2.334
Privado	2.880	1.432	1.448	-	-	-	2.880	1.432	1.448
P. Subvencionado	1.249	569	680	16	16	-	1.233	553	680
ÑEEMBUCÚ	685	386	299	21	20	1	664	366	298
Oficial	264	119	145	-	-	-	264	119	145
Privado	71	66	5	21	20	1	50	46	4
P. Subvencionado	350	201	149	-	-	-	350	201	149
AMAMBAY	394	179	215	-	-	-	394	179	215
Oficial	328	159	169	-	-	-	328	159	169
Privado	-	-	-	-	-	-	-	-	-
P. Subvencionado	66	20	46	-	-	-	66	20	46
CANINDEYÚ	193	101	92	-	-	-	193	101	92
Oficial	134	69	65	-	-	-	134	69	65
Privado	-	-	-	-	-	-	-	-	-
P. Subvencionado	59	32	27	-	-	-	59	32	27
PDTE. HAYES	314	151	163	22	12	10	292	139	153
Oficial	231	105	126	-	-	-	231	105	126
Privado	-	-	-	-	-	-	-	-	-
P. Subvencionado	83	46	37	22	12	10	61	34	27
BOQUERÓN	16	11	5	-	-	-	16	11	5
Oficial	-	-	-	-	-	-	-	-	-
Privado	16	11	5	-	-	-	16	11	5
P. Subvencionado	-	-	-	-	-	-	-	-	-

Nota: En el departamento Alto Paraguay no se ofrece Educación Técnica.

FUENTE: Anuario 2000. Ministerio de Educación y Cultura

● 3. Educación

CUADRO 3.3.10.
EDUCACIÓN TÉCNICA. BÁSICO TÉCNICO: ALUMNOS MATRICULADOS POR CURSO Y SEXO, SEGÚN ESPECIALIDAD. AÑO 2000

ESPECIALIDAD	TOTAL			TERCERO		
	TOTAL	HOMBRES	MUJERES	TOTAL	HOMBRES	MUJERES
TOTAL	469	335	134	469	335	134
Construcción Civil	158	113	45	158	113	45
Química Industrial	108	67	41	108	67	41
Electricidad	68	58	10	68	58	10
Práctico Rural	37	36	1	37	36	1
Confecciones Industriales	22	-	22	22	-	22
Laboratorio	27	12	15	27	12	15
Naval	6	6	-	6	6	-
Agropecuario	36	36	-	36	36	-
Caldería	2	2	-	2	2	-
Motores	2	2	-	2	2	-
Tornería	3	3	-	3	3	-

FUENTE: Anuario 2000. Ministerio de Educación y Cultura

CUADRO 3.3.11.
EDUCACIÓN TÉCNICA. BACHILLERATO TÉCNICO: ALUMNOS MATRICULADOS POR CURSO Y SEXO, SEGÚN ESPECIALIDAD. AÑO 2000

ESPECIALIDAD	TOTAL			CURSO Y SEXO								
	TOTAL	HOMBRES	MUJERES	CUARTO			QUINTO			SEXTO		
				TOTAL	HOMBRES	MUJERES	TOTAL	HOMBRES	MUJERES	TOTAL	HOMBRES	MUJERES
TOTAL	34.170	17.254	16.916	13.872	7.125	6.747	10.917	5.466	5.451	9.381	4.663	4.718
Construcción Civil	640	410	230	279	171	108	201	129	72	160	110	50
Química Industrial	648	228	420	274	89	185	214	78	136	160	61	99
Electricidad	892	722	170	386	310	76	293	238	55	213	174	39
Electrónica	749	628	121	289	236	53	253	216	37	207	176	31
Electromecánica	425	395	30	224	198	26	119	117	2	82	80	2
Mecánica General	564	525	39	219	203	16	198	186	12	147	136	11
Informática	4.360	2.324	2.036	1.868	1.004	864	1.321	709	612	1.171	611	560
Confecciones												
Industriales	135	46	89	59	27	32	41	14	27	35	5	30
Metal Mecánica	59	53	6	21	19	2	18	16	2	20	18	2
Administración de												
Negocios	4.429	2.023	2.406	1.929	887	1.042	1.422	623	799	1.078	513	565
Contabilidad	18.913	8.450	10.463	7.052	3.208	3.844	6.193	2.760	3.433	5.668	2.482	3.186
Electrotécnica	66	48	18	24	21	3	21	16	5	21	11	10
Mecánica Automotriz	95	94	1	52	51	1	32	32	-	11	11	-
Administración de												
Empresas	135	83	52	47	30	17	40	25	15	48	28	20
Diseño Gráfico	148	42	106	91	30	61	25	1	24	32	11	21
Marketing	39	15	24	18	9	9	12	1	11	9	5	4
Salud	810	290	520	429	153	276	244	84	160	137	53	84
Confecciones	32	-	32	20	-	20	12	-	12	-	-	-
Naval	21	20	1	-	-	-	15	14	1	6	6	-
Agropecuario	919	776	143	558	451	107	215	180	35	146	145	1
Ciencias Geográficas	91	82	9	33	28	5	28	27	1	30	27	3

FUENTE: Anuario 2000. Ministerio de Educación y Cultura

CUADRO 3.3.12.

FORMACIÓN PROFESIONAL: MATRÍCULA POR SECTOR Y SEXO, SEGÚN DEPARTAMENTO Y ESPECIALIDAD. AÑO 2000

DEPARTAMENTO Y ESPECIALIDAD	TOTAL			SECTOR Y SEXO								
				OFICIAL			PRIVADO			PRIVADO SUBVENCIONADO		
	TOTAL	HOMBRES	MUJERES	TOTAL	HOMBRES	MUJERES	TOTAL	HOMBRES	MUJERES	TOTAL	HOMBRES	MUJERES
TOTAL PAÍS	1.954	1.658	296	1.418	1.122	296	266	266	-	270	270	-
Construcción Civil	34	33	1	34	33	1	-	-	-	-	-	-
Electricidad	277	268	9	217	208	9	43	43	-	17	17	-
Electrónica	145	145	-	55	55	-	65	65	-	25	25	-
Mecánica General	366	358	8	238	230	8	65	65	-	63	63	-
Ebanistería y Carpintería	147	142	5	98	93	5	-	-	-	49	49	-
Mecánica Automotriz	320	316	4	170	166	4	93	93	-	57	57	-
Refrigeración	78	78	-	78	78	-	-	-	-	-	-	-
Plomería	60	58	2	60	58	2	-	-	-	-	-	-
Artes Gráficas	35	32	3	35	32	3	-	-	-	-	-	-
Dactilografía	147	65	82	147	65	82	-	-	-	-	-	-
Administración Familiar	122	5	117	122	5	117	-	-	-	-	-	-
Carpintería	55	55	-	49	49	-	-	-	-	6	6	-
Técnico Agropecuario	6	6	-	-	-	-	-	-	-	6	6	-
Manualidades	35	-	35	35	-	35	-	-	-	-	-	-
Arte Culinario	30	-	30	30	-	30	-	-	-	-	-	-
Apicultura	15	15	-	15	15	-	-	-	-	-	-	-
Baldosería	20	20	-	20	20	-	-	-	-	-	-	-
Herrería	15	15	-	15	15	-	-	-	-	-	-	-
Ebanistería	47	47	-	-	-	-	-	-	-	47	47	-
ASUNCIÓN	692	687	5	426	421	5	266	266	-	-	-	-
Construcción Civil	34	33	1	34	33	1	-	-	-	-	-	-
Electricidad	86	86	-	43	43	-	43	43	-	-	-	-
Electrónica	120	120	-	55	55	-	65	65	-	-	-	-
Mecánica General	109	109	-	44	44	-	65	65	-	-	-	-
Ebanistería y Carpintería	28	28	-	28	28	-	-	-	-	-	-	-
Mecánica Automotriz	209	208	1	116	115	1	93	93	-	-	-	-
Refrigeración	46	46	-	46	46	-	-	-	-	-	-	-
Plomería	25	25	-	25	25	-	-	-	-	-	-	-
Artes Gráficas	35	32	3	35	32	3	-	-	-	-	-	-
CONCEPCIÓN	235	50	185	235	50	185	-	-	-	-	-	-
Dactilografía	113	45	68	113	45	68	-	-	-	-	-	-
Administración Familiar	122	5	117	122	5	117	-	-	-	-	-	-
SAN PEDRO	104	98	6	79	73	6	-	-	-	25	25	-
Electricidad	49	46	3	43	40	3	-	-	-	6	6	-
Mecánica General	27	24	3	20	17	3	-	-	-	7	7	-
Ebanistería y Carpintería	16	16	-	16	16	-	-	-	-	-	-	-
Carpintería	6	6	-	-	-	-	-	-	-	6	6	-
Técnico Agropecuario	6	6	-	-	-	-	-	-	-	6	6	-

3. Educación

CUADRO 3.3.12. (Continuación) 2000

DEPARTAMENTO Y ESPECIALIDAD	TOTAL				SECTOR Y SEXO					
	TOTAL		Mujeres		OFICIAL		PRIVADO		PRIVADO SUBVENCIONADO	
	HOMBRES	MUJERES	HOMBRES	MUJERES	TOTAL	HOMBRES	MUJERES	TOTAL	HOMBRES	MUJERES
CORDILLERA	24	-	24	-	24	24	-	-	-	-
Electricidad	12	-	12	-	12	12	-	-	-	-
Mecánica General	12	-	12	-	12	12	-	-	-	-
GUAIRÁ	288	75	188	75	113	113	-	100	100	-
Electricidad	38	-	27	-	27	27	-	11	11	-
Electrónica	25	-	-	-	-	-	-	25	25	-
Mecánica General	42	-	42	-	42	42	-	-	-	-
Ebanistería y Carpintería	26	5	19	5	14	14	-	7	7	-
Mecánica Automotriz	67	3	10	3	7	7	-	57	57	-
Plomería	13	13	13	13	13	13	-	-	-	-
Carpintería	10	10	10	10	10	10	-	-	-	-
Dactilografía	2	2	2	2	2	2	-	-	-	-
Manualidades	35	35	35	35	35	35	-	-	-	-
Arte Culinario	30	30	30	30	30	30	-	-	-	-
ITAPUÁ	190	-	190	-	190	190	-	-	-	-
Electricidad	27	-	27	-	27	27	-	-	-	-
Mecánica General	60	-	60	-	60	60	-	-	-	-
Ebanistería y Carpintería	18	-	18	-	18	18	-	-	-	-
Mecánica Automotriz	44	-	44	-	44	44	-	-	-	-
Refrigeración	32	-	32	-	32	32	-	-	-	-
Carpintería	9	-	9	-	9	9	-	-	-	-
PARAGUARÍ	227	25	227	25	202	202	25	-	-	-
Electricidad	50	6	50	6	44	44	6	-	-	-
Mecánica General	43	5	43	5	38	38	5	-	-	-
Plomería	22	2	22	2	20	20	2	-	-	-
Carpintería	30	-	30	-	30	30	-	-	-	-
Dactilografía	32	12	32	12	20	20	12	-	-	-
Apicultura	15	-	15	-	15	15	-	-	-	-
Baldosaría	20	-	20	-	20	20	-	-	-	-
Herrería	15	-	15	-	15	15	-	-	-	-
CENTRAL	49	-	49	-	49	49	-	-	-	-
Electricidad	15	-	15	-	15	15	-	-	-	-
Mecánica General	17	-	17	-	17	17	-	-	-	-
Ebanistería y Carpintería	17	-	17	-	17	17	-	-	-	-
ÑEMBUJÚ	103	-	103	-	-	-	-	103	103	-
Mecánica General	56	-	56	-	-	-	-	56	56	-
Ebanistería	47	-	47	-	-	-	-	47	47	-
PDTE. HAYES	42	-	42	-	-	-	-	42	42	-
Ebanistería y Carpintería	42	-	42	-	-	-	-	42	42	-

Nota: Sólo en estos departamentos se ofrece Formación Profesional.

FUENTE: Anuario 2000. Ministerio de Educación y Cultura

CUADRO 3.4.1.
FORMACIÓN DOCENTE: ALUMNOS MATRICULADOS PARA EDUCACIÓN INICIAL POR CURSO Y SEXO, SEGÚN DEPARTAMENTO. AÑO 2000

DEPARTAMENTO	CURSO Y SEXO											
	PRIMERO				SEGUNDO				TERCERO			
	TOTAL	HOMBRES	MUJERES	TOTAL	HOMBRES	MUJERES	TOTAL	HOMBRES	MUJERES	TOTAL	HOMBRES	MUJERES
TOTAL	576	63	513	228	37	191	152	13	139	196	13	183
Asunción	280	1	279	93	1	92	76	-	76	111	-	111
San Pedro	135	56	79	75	34	41	28	13	15	32	9	23
Cordillera	76	2	74	30	1	29	22	-	22	24	1	23
Guairá	26	3	23	-	-	-	11	-	11	15	3	12
Caaguazú	19	-	19	19	-	19	-	-	-	-	-	-
Alto Paraná	11	1	10	11	1	10	-	-	-	-	-	-
Central	29	-	29	-	-	-	15	-	15	14	-	14

Nota: Sólo en estos departamentos existe enseñanza para profesorado de Educación Escolar Básica

FUENTE: Anuario 2000. Ministerio de Educación y Cultura

CUADRO 3.4.2.
FORMACIÓN DOCENTE: ALUMNOS MATRICULADOS PARA EDUCACIÓN ESCOLAR BÁSICA POR CURSO Y SEXO, SEGÚN DEPARTAMENTO. AÑO 2000

DEPARTAMENTO	CURSO Y SEXO															
	PRIMERO				SEGUNDO				TERCERO				CUARTO			
	TOTAL	HOMBRES	MUJERES	TOTAL	HOMBRES	MUJERES	TOTAL	HOMBRES	MUJERES	TOTAL	HOMBRES	MUJERES	TOTAL	HOMBRES	MUJERES	
TOTAL	19.792	5.736	14.056	9.068	2.840	6.228	5.488	1.601	3.887	4.428	1.103	3.325	808	192	616	
Asunción	1.608	161	1.447	808	84	724	428	53	375	306	19	287	66	5	61	
Concepción	764	244	520	309	109	200	255	80	175	200	55	145	-	-	-	
San Pedro	1.161	501	660	552	246	306	306	144	162	261	92	169	42	19	23	
Cordillera	1.604	645	959	572	234	338	526	207	319	444	183	261	62	21	41	
Guairá	1.394	481	913	719	269	450	423	139	284	252	73	179	-	-	-	
Caaguazú	2.174	812	1.362	1.368	527	841	405	167	238	331	106	225	70	12	58	
Caazapá	719	300	419	266	104	162	253	110	143	176	78	98	24	8	16	
Itapúa	1.073	390	683	581	247	334	248	84	164	225	54	171	19	5	14	
Misiones	995	356	639	398	156	242	256	87	169	286	94	192	55	19	36	
Paraguari	1.476	566	910	604	247	357	417	181	236	389	118	271	66	20	46	
Alto Paraná	1.327	393	934	689	221	468	315	99	216	227	38	189	96	35	61	
Central	4.470	649	3.821	1.786	282	1.504	1.360	185	1.175	1.111	153	958	213	29	184	
Ñembuquí	320	59	261	158	44	114	66	10	56	50	3	47	46	2	44	
Amambay	204	35	169	80	8	72	39	10	39	46	8	38	29	9	20	
Canindeyú	163	56	107	55	20	35	52	16	36	36	12	24	20	8	12	
Pdte. Hayes	243	57	186	83	28	55	90	18	72	70	11	59	-	-	-	
Boquerón	97	31	66	40	14	26	39	11	28	18	6	12	-	-	-	

Nota: En el departamento de Alto Paraguay no existe enseñanza para profesorado de Educación Escolar Básica.

FUENTE: Anuario 2000. Ministerio de Educación y Cultura

● 3. Educación

CUADRO 3.4.3.
FORMACIÓN DOCENTE: ALUMNOS MATRICULADOS PARA EDUCACIÓN ESCOLAR BÁSICA (3^{er} CICLO)
POR ESPECIALIDAD, SEGÚN DEPARTAMENTO. AÑO 2000

DEPARTAMENTO	TOTAL	ESPECIALIDAD				
		MATEMÁTICAS	CIENCIAS NATURALES	TECNOLOGÍA Y TRABAJO	EDUCACIÓN ÉTICA Y CIUDADANA	LENGUA Y LITERATURA
TOTAL	808	26	149	257	111	265
Asunción	66	-	-	-	6	60
San Pedro	42	-	20	-	-	22
Cordillera	62	-	14	48	-	-
Caaguazú	70	-	-	27	26	17
Caazapá	24	-	-	-	24	-
Itapúa	19	-	-	19	-	-
Misiones	55	7	-	-	-	48
Paraguarí	66	-	43	23	-	-
Alto Paraná	96	-	23	21	-	52
Central	213	19	21	79	55	39
Ñeembucú	46	-	10	9	-	27
Amambay	29	-	18	11	-	-
Canindeyú	20	-	-	20	-	-

Nota: En los departamentos de Concepción, Guairá, Pdte. Hayes, Boquerón y Alto Paraguay no existe enseñanza para profesorado de Educación Escolar Básica (3^{er} ciclo).

FUENTE: Anuario 2000. Ministerio de Educación y Cultura

CUADRO 3.4.4.
FORMACIÓN DOCENTE: ALUMNOS MATRICULADOS PARA EDUCACIÓN MEDIA POR CURSO Y SEXO,
SEGÚN ESPECIALIDAD. AÑO 2000

ESPECIALIDAD	TOTAL		CURSO Y SEXO												
	TOTAL	HOMBRES	MUJERES	PRIMERO			SEGUNDO			TERCERO			CUARTO		
				TOTAL	HOMBRES	MUJERES	TOTAL	HOMBRES	MUJERES	TOTAL	HOMBRES	MUJERES	TOTAL	HOMBRES	MUJERES
TOTAL	5.567	1.606	3.961	2.652	827	1.825	1.597	444	1.153	1.311	328	983	7	7	-
Educación Idiomatica	269	52	217	173	33	140	59	11	48	37	8	29	-	-	-
Matemáticas	454	170	284	338	129	209	116	41	75	-	-	-	-	-	-
Ciencias de la															
Naturaleza y Salud	189	75	114	81	34	47	56	19	37	52	22	30	-	-	-
Física - Química	224	96	128	85	31	54	64	28	36	75	37	38	-	-	-
Estudios Sociales	198	85	113	129	54	75	69	31	38	-	-	-	-	-	-
Educación Musical	99	40	59	53	18	35	26	13	13	20	9	11	-	-	-
Enseñanza Comercial	129	24	105	53	9	44	43	9	34	33	6	27	-	-	-
Inglés	62	19	43	31	5	26	31	14	17	-	-	-	-	-	-
Tecnología y Trabajo	42	17	25	42	17	25	-	-	-	-	-	-	-	-	-
Educación Artística	26	8	18	13	4	9	13	4	9	-	-	-	-	-	-
Lengua Guaraní	3.506	901	2.605	1.410	417	993	1.026	247	779	1.070	237	833	-	-	-
Filosofía y Psicología	35	27	8	13	11	2	11	5	6	4	4	-	7	7	-
Bilingüismo	229	63	166	180	51	129	49	12	37	-	-	-	-	-	-
Química	105	29	76	51	14	37	34	10	24	20	5	15	-	-	-

FUENTE: Anuario 2000. Ministerio de Educación y Cultura

3. Educación

CUADRO 3.4.5. FORMACIÓN DOCENTE: ALUMNOS MATRICULADOS PARA EDUCACIÓN MEDIA POR CURSO Y SEXO, SEGÚN DEPARTAMENTO, AÑO 2000

DEPARTAMENTO	TOTAL		CURSO Y SEXO													
	TOTAL	HOMBRES	PRIMERO				SEGUNDO				TERCERO				CUARTO	
			TOTAL	HOMBRES	MUJERES	TOTAL	HOMBRES	MUJERES	TOTAL	HOMBRES	MUJERES	TOTAL	HOMBRES	MUJERES	TOTAL	HOMBRES
TOTAL^{1/}	2.061	705	1.356	410	832	571	197	374	241	91	150	7	7	7	-	
Asunción	1.173	367	806	163	419	417	137	280	167	60	107	7	7	7	-	
Concepción	166	64	102	58	93	15	6	9	-	-	-	-	-	-	-	
San Pedro	57	26	31	26	31	-	-	-	-	-	-	-	-	-	-	
Guairá	178	71	107	55	89	-	-	-	34	16	18	-	-	-	-	
Caaguazú	26	8	18	4	9	13	4	9	-	-	-	-	-	-	-	
Itapúa	77	22	55	10	34	18	7	11	15	5	10	-	-	-	-	
Paraguari	112	47	65	35	48	29	12	17	-	-	-	-	-	-	-	
Central	50	17	33	12	25	13	5	8	-	-	-	-	-	-	-	
Amambay	222	83	139	47	84	66	26	40	25	10	15	-	-	-	-	
LENGUA GUARANÍ	3.506	901	2.605	417	993	1.026	247	779	1.070	237	833	-	-	-	-	
Asunción	168	22	146	7	20	-	-	-	141	15	126	-	-	-	-	
Concepción	424	111	313	45	98	111	25	86	170	41	129	-	-	-	-	
San Pedro	30	8	22	8	22	-	-	-	-	-	-	-	-	-	-	
Cordillera	411	125	286	44	107	193	56	137	67	25	42	-	-	-	-	
Guairá	429	119	310	72	135	97	21	76	125	26	99	-	-	-	-	
Caaguazú	236	61	175	26	81	73	23	50	56	12	44	-	-	-	-	
Caazapá	124	46	78	29	23	20	1	19	52	16	36	-	-	-	-	
Itapúa	217	56	161	22	74	63	20	43	58	14	44	-	-	-	-	
Misiones	95	23	72	10	19	26	5	21	40	8	32	-	-	-	-	
Paraguari	695	209	486	95	178	175	51	124	247	63	184	-	-	-	-	
Alto Paraná	137	36	101	19	36	49	9	40	33	8	25	-	-	-	-	
Central	293	52	241	24	113	87	20	67	69	8	61	-	-	-	-	
Ñeembucú	114	12	102	9	41	64	3	61	-	-	-	-	-	-	-	
Amambay	86	10	76	7	46	21	2	19	12	1	11	-	-	-	-	
Canindeyú	19	5	14	-	-	19	5	14	-	-	-	-	-	-	-	
Boquerón	28	6	22	-	-	28	6	22	-	-	-	-	-	-	-	

1/ No incluye a los alumnos matriculados en Lengua Guarani.

FUENTE: Anuario 2000. Ministerio de Educación y Cultura

CUADRO 3.4.6.
EDUCACIÓN TÉCNICA SUPERIOR: MATRÍCULA POR SECTOR Y SEXO, SEGÚN DEPARTAMENTO Y ESPECIALIDAD. AÑO 2000

DEPARTAMENTO Y ESPECIALIDAD	TOTAL		SECTOR Y SEXO				P. SUBVENCIONADO	
	TOTAL	MUJERES	OFICIAL		PRIVADO		TOTAL	MUJERES
			HOMBRES	MUJERES	HOMBRES	MUJERES		
TOTAL PAÍS	993	386	311	62	619	306	63	11
ASUNCIÓN	821	283	229	27	529	284	63	11
Electrónica	53	2	53	2	-	-	-	-
Informática	83	27	-	-	54	37	29	10
Contabilidad	27	14	27	14	-	-	-	-
Electrotécnica	34	-	34	-	-	-	-	-
Mantenimiento Industrial	52	-	52	-	-	-	-	-
Vialidad	22	1	22	1	-	-	-	-
Administración de Empresas	99	47	-	-	99	52	-	-
Administración Bancaria y Financiera	269	151	-	-	269	118	-	-
Administración Financiera	18	10	-	-	18	8	-	-
Técnico de Computadoras	34	1	-	-	-	-	34	1
Perito	24	5	24	5	-	-	-	-
Criminalística	17	5	17	5	-	-	-	-
Analista de Sistemas	56	8	-	-	56	48	-	-
Experto en PC y Redes	24	4	-	-	24	20	-	-
Educ. Especial para Universitarios	9	8	-	-	9	1	-	-
MISIONES	35	31	-	-	35	4	-	-
Secretariado Ejecutivo	10	10	-	-	10	-	-	-
Enfermería	25	21	-	-	25	4	-	-
ALTO PARANÁ	24	3	24	3	-	-	-	-
Técnica Forestal	24	3	24	3	-	-	-	-
CENTRAL	113	69	58	32	55	18	-	-
Evaluación	33	24	-	-	33	9	-	-
Planificación Gestión Estratégica	22	13	-	-	22	9	-	-
Administración Cooperativa	58	32	58	32	-	-	-	-

Nota: Sólo en Asunción, Misiones, Alto Paraná y Central se ofrece Educación Técnica Superior.
FUENTE: Anuario 2000. Ministerio de Educación y Cultura

● 3. Educación

CUADRO 3.5.1.

EDUCACIÓN ESPECIAL: PARTICIPANTES EN INSTITUCIONES NO ESPECIALES^{1/} POR DISCAPACIDAD, SEGÚN DEPARTAMENTO Y SECTOR. AÑO 2000

DEPARTAMENTO Y SECTOR	TOTAL	DISCAPACIDAD					
		DIFICULTAD DE APRENDIZAJE	CEGUERA	SORDERA	RETARDO	DIFICULTAD MOTORA	OTRAS DISCAPACIDADES
TOTAL	24.405	23.634	2	68	506	91	104
Oficial	21.205	20.512	2	53	469	75	94
Privado	69	69	-	-	-	-	-
P. Subvencionado	3.131	3.053	-	15	37	16	10
ASUNCIÓN	326	317	-	3	-	4	2
Oficial	156	147	-	3	-	4	2
Privado	-	-	-	-	-	-	-
P. Subvencionado	170	170	-	-	-	-	-
CONCEPCIÓN	939	939	-	-	-	-	-
Oficial	566	566	-	-	-	-	-
Privado	-	-	-	-	-	-	-
P. Subvencionado	373	373	-	-	-	-	-
SAN PEDRO	3.045	2.965	-	9	25	37	9
Oficial	2.909	2.829	-	9	25	37	9
Privado	-	-	-	-	-	-	-
P. Subvencionado	136	136	-	-	-	-	-
CORDILLERA	1.506	1.420	-	10	53	8	15
Oficial	1.309	1.235	-	8	46	6	14
Privado	-	-	-	-	-	-	-
P. Subvencionado	197	185	-	2	7	2	1
GUAIRÁ	4.801	4.801	-	-	-	-	-
Oficial	4.382	4.382	-	-	-	-	-
Privado	-	-	-	-	-	-	-
P. Subvencionado	419	419	-	-	-	-	-
CAAGUAZÚ	1.903	1.866	-	1	36	-	-
Oficial	1.815	1.787	-	1	27	-	-
Privado	-	-	-	-	-	-	-
P. Subvencionado	88	79	-	-	9	-	-
CAAZAPÁ	3.415	3.387	-	5	16	2	5
Oficial	3.164	3.151	-	2	5	2	4
Privado	-	-	-	-	-	-	-
P. Subvencionado	251	236	-	3	11	-	1
ITAPÚA	920	796	-	6	81	5	32
Oficial	801	677	-	6	81	5	32
Privado	23	23	-	-	-	-	-
P. Subvencionado	96	96	-	-	-	-	-
MISIONES	840	830	-	2	5	-	3
Oficial	696	686	-	2	5	-	3
Privado	-	-	-	-	-	-	-
P. Subvencionado	144	144	-	-	-	-	-
PARAGUARÍ	754	692	2	11	41	1	7
Oficial	655	596	2	9	41	-	7
Privado	-	-	-	-	-	-	-
P. Subvencionado	99	96	-	2	-	1	-
ALTO PARANÁ	2.769	2.726	-	-	43	-	-
Oficial	2.238	2.195	-	-	43	-	-
Privado	46	46	-	-	-	-	-
P. Subvencionado	485	485	-	-	-	-	-

CUADRO 3.5.1. (Continuación) 2000

DEPARTAMENTO Y SECTOR	TOTAL	DISCAPACIDAD					
		DIFICULTAD DE APRENDIZAJE	CEGUERA	SORDERA	RETARDO	DIFICULTAD MOTORA	OTRAS DISCAPACIDADES
CENTRAL	1.675	1.434	-	13	205	-	23
Oficial	1.275	1.044	-	13	195	-	23
Privado	-	-	-	-	-	-	-
P. Subvencionado	400	390	-	-	10	-	-
ÑEEMBUCÚ	266	249	-	8	1	-	8
Oficial	165	164	-	-	1	-	-
Privado	-	-	-	-	-	-	-
P. Subvencionado	101	85	-	8	-	-	8
AMAMBAY	669	635	-	-	-	34	-
Oficial	567	546	-	-	-	21	-
Privado	-	-	-	-	-	-	-
P. Subvencionado	102	89	-	-	-	13	-
CANINDEYÚ	462	462	-	-	-	-	-
Oficial	462	462	-	-	-	-	-
Privado	-	-	-	-	-	-	-
P. Subvencionado	-	-	-	-	-	-	-
PDTE. HAYES	115	115	-	-	-	-	-
Oficial	45	45	-	-	-	-	-
Privado	-	-	-	-	-	-	-
P. Subvencionado	70	70	-	-	-	-	-

1/ Establecimiento de Educación Escolar Básica donde se implementa programas de Educación Especial o de recuperación pedagógica a niños especiales.
Nota: En los departamentos de Boquerón y Alto Paraguay no se ofrece Educación Especial en Aulas de Apoyo y Grados Especiales.

FUENTE: Anuario 2000. Ministerio de Educación y Cultura

CUADRO 3.5.2.
EDUCACIÓN ESPECIAL: PARTICIPANTES EN INSTITUCIONES ESPECIALES^{1/} POR DISCAPACIDAD Y PROGRAMA, SEGÚN
DEPARTAMENTO Y SECTOR. AÑO 2000

DEPARTAMENTO Y SECTOR	TOTAL	DISCAPACIDAD Y PROGRAMA															
		CEGUERA			SORDERA			MUDEZ			DIFICULTAD DE APRENDIZAJE			DIFICULTAD MOTORA	RETARDO MENTAL		
		EDUCACIÓN			EDUCACIÓN			EDUCACIÓN			EDUCACIÓN				EDUCACIÓN		
		EDUCACIÓN INICIAL	ESCOLAR BÁSICA	PROGRAMA ESPECIAL	EDUCACIÓN INICIAL	ESCOLAR BÁSICA	PROGRAMA ESPECIAL	EDUCACIÓN INICIAL	ESCOLAR BÁSICA	PROGRAMA ESPECIAL	EDUCACIÓN INICIAL	ESCOLAR BÁSICA	PROGRAMA ESPECIAL	PROGRAMA ESPECIAL	EDUCACIÓN INICIAL	ESCOLAR BÁSICA	PROGRAMA ESPECIAL
TOTAL	4.512	20	51	167	157	274	406	406	615	587	38	34	160	274	140	157	1.026
Oficial	2.498	-	-	-	99	202	289	213	461	235	-	-	160	42	60	71	666
Privado	345	-	-	-	-	-	-	62	90	97	-	-	-	-	33	13	50
P.Subvencionado	1.669	20	51	167	58	72	117	131	64	255	38	34	-	232	47	73	310
ASUNCIÓN	2.117	11	51	119	36	95	136	321	457	338	-	-	101	9	21	13	409
Oficial	1.211	-	-	-	36	95	136	128	303	111	-	-	101	-	-	-	301
Privado	320	-	-	-	-	-	-	62	90	84	-	-	-	-	21	13	50
P.Subvencionado	586	11	51	119	-	-	-	131	64	143	-	-	-	9	-	-	58
CONCEPCIÓN	288	9	-	48	-	-	33	-	-	-	38	34	28	46	12	-	40
Oficial	108	-	-	-	-	-	-	-	-	-	-	-	28	28	12	-	40
Privado	-	-	-	-	-	-	-	-	-	-	-	-	-	-	-	-	-
P.Subvencionado	180	9	-	48	-	-	33	-	-	-	38	34	-	18	-	-	-
SAN PEDRO	151	-	-	-	-	-	-	-	-	68	-	-	-	-	20	63	-
Oficial	-	-	-	-	-	-	-	-	-	-	-	-	-	-	-	-	-
Privado	-	-	-	-	-	-	-	-	-	-	-	-	-	-	-	-	-
P.Subvencionado	151	-	-	-	-	-	-	-	-	68	-	-	-	-	20	63	-
CORDILLERA	311	-	-	-	-	-	73	38	113	62	-	-	-	14	-	-	11
Oficial	239	-	-	-	-	-	1	38	113	62	-	-	-	14	-	-	11
Privado	-	-	-	-	-	-	-	-	-	-	-	-	-	-	-	-	-
P.Subvencionado	72	-	-	-	-	-	72	-	-	-	-	-	-	-	-	-	-
CAAGUAZÚ	322	-	-	-	-	-	9	47	45	42	-	-	-	-	16	-	163
Oficial	284	-	-	-	-	-	6	47	45	42	-	-	-	-	16	-	128
Privado	-	-	-	-	-	-	-	-	-	-	-	-	-	-	-	-	-
P.Subvencionado	38	-	-	-	-	-	3	-	-	-	-	-	-	-	-	-	35
ITAPÚA	31	-	-	-	-	-	-	-	-	-	-	-	31	-	-	-	-
Oficial	31	-	-	-	-	-	-	-	-	-	-	-	31	-	-	-	-
Privado	-	-	-	-	-	-	-	-	-	-	-	-	-	-	-	-	-
P.Subvencionado	-	-	-	-	-	-	-	-	-	-	-	-	-	-	-	-	-

CUADRO 3.5.2. (Continuación) 2000

DEPARTAMENTO Y SECTOR	TOTAL	DISCAPACIDAD Y PROGRAMA															
		CEGUERA			SORDERA			MUDEZ			DIFICULTAD DE APRENDIZAJE			DIFICULTAD MOTORA	RETARDO MENTAL		
		EDUCACIÓN			EDUCACIÓN			EDUCACIÓN			EDUCACIÓN			PROGRAMA ESPECIAL	EDUCACIÓN		
		EDUCACIÓN INICIAL	ESCOLAR BÁSICA	PROGRAMA ESPECIAL	EDUCACIÓN INICIAL	ESCOLAR BÁSICA	PROGRAMA ESPECIAL	EDUCACIÓN INICIAL	ESCOLAR BÁSICA	PROGRAMA ESPECIAL	EDUCACIÓN INICIAL	ESCOLAR BÁSICA	PROGRAMA ESPECIAL		PROGRAMA ESPECIAL	EDUCACIÓN INICIAL	ESCOLAR BÁSICA
MISIONES	47	-	-	-	-	-	-	-	-	15	-	-	-	-	-	-	32
Oficial	-	-	-	-	-	-	-	-	-	-	-	-	-	-	-	-	-
Privado	-	-	-	-	-	-	-	-	-	-	-	-	-	-	-	-	-
P. Subvencionado	47	-	-	-	-	-	-	-	-	15	-	-	-	-	-	-	32
PARAGUARÍ	26	-	-	-	-	-	-	-	-	-	-	-	-	-	-	-	26
Oficial	26	-	-	-	-	-	-	-	-	-	-	-	-	-	-	-	26
Privado	-	-	-	-	-	-	-	-	-	-	-	-	-	-	-	-	-
P. Subvencionado	-	-	-	-	-	-	-	-	-	-	-	-	-	-	-	-	-
ALTO PARANÁ	471	-	-	-	58	72	-	-	-	33	-	-	-	205	61	10	32
Oficial	42	-	-	-	-	-	-	-	-	20	-	-	-	-	22	-	-
Privado	25	-	-	-	-	-	-	-	-	13	-	-	-	-	12	-	-
P. Subvencionado	404	-	-	-	58	72	-	-	-	-	-	-	-	205	27	10	32
CENTRAL	526	-	-	-	63	107	136	-	-	29	-	-	-	-	-	71	120
Oficial	401	-	-	-	63	107	136	-	-	-	-	-	-	-	-	71	24
Privado	-	-	-	-	-	-	-	-	-	-	-	-	-	-	-	-	-
P. Subvencionado	125	-	-	-	-	-	-	-	-	29	-	-	-	-	-	-	96
AMAMBAY	156	-	-	-	-	-	10	-	-	-	-	-	-	-	10	-	136
Oficial	156	-	-	-	-	-	10	-	-	-	-	-	-	-	10	-	136
Privado	-	-	-	-	-	-	-	-	-	-	-	-	-	-	-	-	-
P. Subvencionado	-	-	-	-	-	-	-	-	-	-	-	-	-	-	-	-	-
PDTE. HAYES	66	-	-	-	-	-	9	-	-	-	-	-	-	-	-	-	57
Oficial	-	-	-	-	-	-	-	-	-	-	-	-	-	-	-	-	-
Privado	-	-	-	-	-	-	-	-	-	-	-	-	-	-	-	-	-
P. Subvencionado	66	-	-	-	-	-	9	-	-	-	-	-	-	-	-	-	57

1/ Establecimiento donde se implementa programas de educación o rehabilitación a personas excepcionales exclusivamente (discapacitados/as y superdotados/as).
 Nota: En los departamentos de Guairá, Caazapá, Ñeembucú, Canindeyú, Boquerón y Alto Paraguay no se ofrece Educación Especial en Instituciones Especiales.

FUENTE: Anuario 2000. Ministerio de Educación y Cultura

● 3. Educación

CUADRO 3.5.3.
EDUCACIÓN DE JÓVENES Y ADULTOS: MATRÍCULA POR PROGRAMA, SEGÚN
DEPARTAMENTO Y SEXO. AÑO 2000

DEPARTAMENTO Y SEXO	TOTAL	PROGRAMA		
		ALFABETIZACIÓN	EDUCACIÓN BÁSICA DE ADULTOS	EDUCACIÓN PARA EL TRABAJO
TOTAL	40.708	1.414	21.760	17.534
Hombres	21.075	884	12.679	7.512
Mujeres	19.633	530	9.081	10.022
ASUNCIÓN	5.965	296	2.777	2.892
Hombres	3.338	234	1.788	1.316
Mujeres	2.627	62	989	1.576
CONCEPCIÓN	2.080	38	1.400	642
Hombres	1.160	29	784	347
Mujeres	920	9	616	295
SAN PEDRO	2.783	-	1.901	882
Hombres	1.521	-	1.010	511
Mujeres	1.262	-	891	371
CORDILLERA	3.687	128	817	2.742
Hombres	1.516	44	456	1.016
Mujeres	2.171	84	361	1.726
GUAIRÁ	1.775	12	1.140	623
Hombres	1.064	12	697	355
Mujeres	711	-	443	268
CAAGUAZÚ	3.089	13	1.620	1.456
Hombres	1.528	13	893	622
Mujeres	1.561	-	727	834
CAAZAPÁ	548	-	424	124
Hombres	247	-	216	31
Mujeres	301	-	208	93
ITAPÚA	2.678	126	1.597	955
Hombres	1.447	78	895	474
Mujeres	1.231	48	702	481
MISIONES	1.183	52	535	596
Hombres	646	39	360	247
Mujeres	537	13	175	349
PARAGUARÍ	1.456	23	599	834
Hombres	521	11	338	172
Mujeres	935	12	261	662
ALTO PARANÁ	3.205	112	2.561	532
Hombres	1.780	57	1.464	259
Mujeres	1.425	55	1.097	273
CENTRAL	7.567	248	3.437	3.882
Hombres	3.676	129	2.082	1.465
Mujeres	3.891	119	1.355	2.417
ÑEEMBUCÚ	737	34	364	339
Hombres	367	22	205	140
Mujeres	370	12	159	199
AMAMBAY	1.506	43	1.014	449
Hombres	823	28	581	214
Mujeres	683	15	433	235
CANINDEYÚ	1.244	203	782	259
Hombres	685	130	425	130
Mujeres	559	73	357	129
PDTE. HAYES	691	65	433	193
Hombres	390	41	247	102
Mujeres	301	24	186	91

CUADRO 3.5.3. (Continuación) 2000

DEPARTAMENTO Y SEXO	TOTAL	PROGRAMA		
		ALFABETIZACIÓN	EDUCACIÓN BÁSICA DE ADULTOS	EDUCACIÓN PARA EL TRABAJO
BOQUERÓN	379	15	257	107
Hombres	271	14	163	94
Mujeres	108	1	94	13
ALTO PARAGUAY	135	6	102	27
Hombres	95	3	75	17
Mujeres	40	3	27	10

Nota: Todas las Unidades Operativas en las que se brinda Educación de Jóvenes y Adultos pertenecen al sector oficial.

FUENTE: Anuario 2000. Ministerio de Educación y Cultura

**CUADRO 3.5.4.
EDUCACIÓN DE JÓVENES Y ADULTOS: CANTIDAD DE PERSONAS POR TIPO DE CARGO QUE OCUPA, SEGÚN
DEPARTAMENTO Y ZONA. AÑO 2000**

DEPARTAMENTO Y ZONA	TOTAL	TIPO DE CARGO			
		DIRECTIVO	DIRECTOR Y DOCENTE	DOCENTE	TÉCNICO
TOTAL	2.171	140	479	1.548	4
Urbana	1.594	110	278	1.203	3
Rural	577	30	201	345	1
ASUNCIÓN	379	32	38	307	2
Urbana	379	32	38	307	2
Rural	-	-	-	-	-
CONCEPCIÓN	110	16	22	72	-
Urbana	53	8	7	38	-
Rural	57	8	15	34	-
SAN PEDRO	121	5	37	79	-
Urbana	60	2	14	44	-
Rural	61	3	23	35	-
CORDILLERA	169	4	36	129	-
Urbana	83	3	15	65	-
Rural	86	1	21	64	-
GUAIRÁ	89	5	16	68	-
Urbana	74	5	10	59	-
Rural	15	-	6	9	-
CAAGUAZÚ	149	6	46	97	-
Urbana	119	6	29	84	-
Rural	30	-	17	13	-
CAAZAPÁ	36	-	28	8	-
Urbana	19	-	13	6	-
Rural	17	-	15	2	-
ITAPÚA	115	10	31	73	1
Urbana	78	7	17	54	-
Rural	37	3	14	19	1
MISIONES	61	3	16	42	-
Urbana	53	3	11	39	-
Rural	8	-	5	3	-
PARAGUARÍ	85	5	24	56	-
Urbana	59	5	12	42	-
Rural	26	-	12	14	-
ALTO PARANÁ	166	4	59	103	-
Urbana	139	4	45	90	-
Rural	27	-	14	13	-

● 3. Educación

CUADRO 3.5.4. (Continuación) 2000

DEPARTAMENTO Y ZONA	TOTAL	TIPO DE CARGO			
		DIRECTIVO	DIRECTOR Y DOCENTE	DOCENTE	TÉCNICO
CENTRAL	415	20	69	325	1
Urbana	303	13	46	243	1
Rural	112	7	23	82	-
ÑEEMBUCÚ	36	4	6	26	-
Urbana	28	2	3	23	-
Rural	8	2	3	3	-
AMAMBAY	98	14	11	73	-
Urbana	82	12	5	65	-
Rural	16	2	6	8	-
CANINDEYÚ	57	5	15	37	-
Urbana	27	3	7	17	-
Rural	30	2	8	20	-
PDTE. HAYES	43	4	14	25	-
Urbana	27	4	3	20	-
Rural	16	-	11	5	-
BOQUERÓN	28	2	8	18	-
Urbana	1	-	1	-	-
Rural	27	2	7	18	-
ALTO PARAGUAY	14	1	3	10	-
Urbana	10	1	2	7	-
Rural	4	-	1	3	-

Nota: Todas las Unidades Operativas en las que se brinda Educación de Jóvenes y Adultos pertenecen al sector oficial.

FUENTE: Anuario 2000. Ministerio de Educación y Cultura

CUADRO 3.5.5.
ENSEÑANZA PROFESIONAL: MATRÍCULA POR SECTOR Y SEXO, SEGÚN DEPARTAMENTO Y ESPECIALIDAD. AÑO 2000

DEPARTAMENTO Y ESPECIALIDAD	TOTAL		SECTOR Y SEXO									
	TOTAL	HOMBRES	MUJERES	OFICIAL			PRIVADO			P. SUBVENCIONADO		
				TOTAL	HOMBRES	MUJERES	TOTAL	HOMBRES	MUJERES	TOTAL	HOMBRES	MUJERES
TOTAL PAÍS	15.204	1.582	13.622	1.481	81	1.400	7.802	1.233	6.569	5.921	268	5.653
Administración de Negocios	103	2	101	-	-	-	43	2	41	60	-	60
Administración Familiar	765	110	655	249	23	226	199	9	190	317	78	239
Arte y Comunicación	106	47	59	-	-	-	106	47	59	-	-	-
Arte Culinario	641	7	634	61	-	61	187	6	181	393	1	392
Bordado a Máquina	4	-	4	-	-	-	1	-	1	3	-	3
Camisería	114	3	111	24	-	24	20	-	20	70	3	67
Confitería	37	11	26	-	-	-	37	11	26	-	-	-
Corte y Confección	2.215	85	2.130	272	36	236	605	12	593	1.338	37	1.301
Cosmetología	404	3	401	19	-	19	173	2	171	212	1	211
Cotillón	319	13	306	104	7	97	114	6	108	101	-	101
Dactilografía	1.096	381	715	5	-	5	967	347	620	124	34	90
Dibujo y Pintura	6	-	6	-	-	-	-	-	-	6	-	6
Educación para el Hogar	96	9	87	-	-	-	96	9	87	-	-	-
Informática	975	436	539	-	-	-	975	436	539	-	-	-
Inglés	54	17	37	-	-	-	54	17	37	-	-	-
Manicura	666	22	644	84	-	84	224	20	204	358	2	356
Manualidades	2.471	131	2.340	370	12	358	1.109	77	1.032	992	42	950
Masaje Estético	91	11	80	-	-	-	61	11	50	30	-	30
Panadería	55	18	37	-	-	-	32	16	16	23	2	21
Pantalonería	167	4	163	36	1	35	22	1	21	109	2	107
Pedicuro	456	1	455	31	-	31	214	1	213	211	-	211
Peluquería	4.214	267	3.947	190	2	188	2.473	199	2.274	1.551	66	1.485
Pintura	78	4	74	33	-	33	25	4	21	20	-	20
Porcelanicon	3	-	3	3	-	3	-	-	-	-	-	-
Repostería	18	-	18	-	-	-	15	-	15	3	-	3
Secretariado Ejecutivo	50	-	50	-	-	-	50	-	50	-	-	-
ASUNCIÓN	4.412	332	4.080	946	43	903	1.409	251	1.158	2.057	38	2.019
Administración Familiar	172	4	168	89	4	85	60	-	60	23	-	23
Arte Culinario	375	5	370	40	-	40	96	5	91	239	-	239
Camisería	80	1	79	24	-	24	1	-	1	55	1	54
Confitería	37	11	26	-	-	-	37	11	26	-	-	-
Corte y Confección	617	30	587	151	30	121	64	-	64	402	-	402
Cosmetología	100	2	98	19	-	19	44	2	42	37	-	37
Cotillón	164	7	157	104	7	97	17	-	17	43	-	43
Dactilografía	237	84	153	-	-	-	209	72	137	28	12	16
Educación para el Hogar	29	2	27	-	-	-	29	2	27	-	-	-
Informática	136	58	78	-	-	-	136	58	78	-	-	-
Manicura	315	2	313	84	-	84	28	-	28	203	2	201
Manualidades	430	4	426	153	-	153	45	-	45	232	4	228
Masaje Estético	51	1	50	-	-	-	21	1	20	30	-	30
Panadería	32	16	16	-	-	-	32	16	16	-	-	-
Pantalonería	94	2	92	29	1	28	2	-	2	63	1	62
Pedicuro	169	-	169	31	-	31	20	-	20	118	-	118
Peluquería	1.338	103	1.235	186	1	185	568	84	484	584	18	566
Pintura	33	-	33	33	-	33	-	-	-	-	-	-
Porcelanicon	3	-	3	3	-	3	-	-	-	-	-	-
CONCEPCIÓN	742	105	637	-	-	-	81	19	62	661	86	575
Administración Familiar	209	78	131	-	-	-	-	-	-	209	78	131
Arte Culinario	44	-	44	-	-	-	4	-	4	40	-	40
Corte y Confección	135	-	135	-	-	-	9	-	9	126	-	126
Dactilografía	60	23	37	-	-	-	41	19	22	19	4	15
Manicura	36	-	36	-	-	-	-	-	-	36	-	36
Manualidades	108	-	108	-	-	-	-	-	-	108	-	108
Pantalonería	11	-	11	-	-	-	-	-	-	11	-	11
Peluquería	136	4	132	-	-	-	27	-	27	109	4	105
Repostería	3	-	3	-	-	-	-	-	-	3	-	3

● 3. Educación

CUADRO 3.5.5. (Continuación) 2000

DEPARTAMENTO Y ESPECIALIDAD	TOTAL			SECTOR Y SEXO								
	TOTAL	HOMBRES	MUJERES	OFICIAL			PRIVADO			P. SUBVENCIONADO		
				TOTAL	HOMBRES	MUJERES	TOTAL	HOMBRES	MUJERES	TOTAL	HOMBRES	MUJERES
SAN PEDRO	872	231	641	51	5	46	446	199	247	375	27	348
Arte Culinario	7	-	7	-	-	-	-	-	-	7	-	7
Camisería	6	-	6	-	-	-	-	-	-	6	-	6
Corte y Confección	260	9	251	46	5	41	23	-	23	191	4	187
Dactilografía	47	21	26	5	-	5	42	21	21	-	-	-
Informática	321	176	145	-	-	-	321	176	145	-	-	-
Manicura	9	-	9	-	-	-	-	-	-	9	-	9
Manualidades	66	8	58	-	-	-	22	-	22	44	8	36
Pantalonería	1	-	1	-	-	-	-	-	-	1	-	1
Peluquería	155	17	138	-	-	-	38	2	36	117	15	102
CORDILLERA	614	39	575	-	-	-	292	23	269	322	16	306
Administración de Negocios	24	-	24	-	-	-	-	-	-	24	-	24
Administración Familiar	17	-	17	-	-	-	17	-	17	-	-	-
Arte Culinario	20	1	19	-	-	-	20	1	19	-	-	-
Camisería	3	2	1	-	-	-	-	-	-	3	2	1
Corte y Confección	131	-	131	-	-	-	27	-	27	104	-	104
Cotillón	12	-	12	-	-	-	12	-	12	-	-	-
Dactilografía	9	2	7	-	-	-	9	2	7	-	-	-
Manicura	23	-	23	-	-	-	23	-	23	-	-	-
Manualidades	114	15	99	-	-	-	20	6	14	94	9	85
Panadería	23	2	21	-	-	-	-	-	-	23	2	21
Pedicuro	23	-	23	-	-	-	23	-	23	-	-	-
Peluquería	215	17	198	-	-	-	141	14	127	74	3	71
GUAIRÁ	1.054	54	1.000	-	-	-	283	21	262	771	33	738
Administración de Negocios	79	2	77	-	-	-	43	2	41	36	-	36
Arte Culinario	84	-	84	-	-	-	21	-	21	63	-	63
Bordado a Máquina	3	-	3	-	-	-	-	-	-	3	-	3
Camisería	3	-	3	-	-	-	-	-	-	3	-	3
Corte y Confección	227	1	226	-	-	-	59	-	59	168	1	167
Cosmetología	8	-	8	-	-	-	-	-	-	8	-	8
Cotillón	10	-	10	-	-	-	-	-	-	10	-	10
Dactilografía	28	11	17	-	-	-	-	-	-	28	11	17
Manicura	45	-	45	-	-	-	6	-	6	39	-	39
Manualidades	293	22	271	-	-	-	73	13	60	220	9	211
Pantalonería	6	-	6	-	-	-	-	-	-	6	-	6
Pedicuro	34	1	33	-	-	-	7	1	6	27	-	27
Peluquería	234	17	217	-	-	-	74	5	69	160	12	148
CAAGUAZÚ	1.347	192	1.155	371	17	354	890	145	745	86	30	56
Administración Familiar	158	16	142	142	15	127	16	1	15	-	-	-
Arte Culinario	18	-	18	-	-	-	18	-	18	-	-	-
Arte y Comunicación	106	47	59	-	-	-	106	47	59	-	-	-
Camisería	2	-	2	-	-	-	2	-	2	-	-	-
Corte y Confección	186	35	151	49	-	49	99	7	92	38	28	10
Cotillón	3	-	3	-	-	-	3	-	3	-	-	-
Dactilografía	133	62	71	-	-	-	123	60	63	10	2	8
Informática	15	3	12	-	-	-	15	3	12	-	-	-
Manualidades	419	16	403	180	2	178	216	14	202	23	-	23
Pantalonería	8	-	8	-	-	-	2	-	2	6	-	6
Peluquería	299	13	286	-	-	-	290	13	277	9	-	9
CAAZAPÁ	254	48	206	40	10	30	188	36	152	26	2	24
Administración Familiar	29	7	22	18	4	14	11	3	8	-	-	-
Corte y Confección	70	3	67	7	1	6	37	-	37	26	2	24
Dactilografía	51	13	38	-	-	-	51	13	38	-	-	-
Informática	46	19	27	-	-	-	46	19	27	-	-	-
Manualidades	49	5	44	15	5	10	34	-	34	-	-	-
Pantalonería	9	1	8	-	-	-	9	1	8	-	-	-

CUADRO 3.5.5. (Continuación) 2000

DEPARTAMENTO Y ESPECIALIDAD	TOTAL			SECTOR Y SEXO								
	TOTAL	HOMBRES MUJERES		OFICIAL			PRIVADO			P. SUBVENCIONADO		
					TOTAL	HOMBRES	MUJERES	TOTAL	HOMBRES	MUJERES	TOTAL	HOMBRES
ITAPÚA	1.030	66	964	-	-	-	652	66	586	378	-	378
Administración Familiar	135	5	130	-	-	-	82	5	77	53	-	53
Arte Culinario	9	-	9	-	-	-	-	-	-	9	-	9
Bordado a Máquina	1	-	1	-	-	-	1	-	1	-	-	-
Corte y Confección	110	-	110	-	-	-	23	-	23	87	-	87
Cosmetología	28	-	28	-	-	-	-	-	-	28	-	28
Cotillón	10	-	10	-	-	-	9	-	9	1	-	1
Dactilografía	76	13	63	-	-	-	58	13	45	18	-	18
Dibujo y Pintura	6	-	6	-	-	-	-	-	-	6	-	6
Informática	81	16	65	-	-	-	81	16	65	-	-	-
Inglés	54	17	37	-	-	-	54	17	37	-	-	-
Manualidades	145	-	145	-	-	-	80	-	80	65	-	65
Peluquería	325	15	310	-	-	-	214	15	199	111	-	111
Secretariado Ejecutivo	50	-	50	-	-	-	50	-	50	-	-	-
MISIONES	315	60	255	-	-	-	273	60	213	42	-	42
Administración Familiar	5	-	5	-	-	-	5	-	5	-	-	-
Corte y Confección	7	-	7	-	-	-	-	-	-	7	-	7
Cotillón	34	3	31	-	-	-	28	3	25	6	-	6
Dactilografía	62	26	36	-	-	-	62	26	36	-	-	-
Informática	74	24	50	-	-	-	74	24	50	-	-	-
Manualidades	99	7	92	-	-	-	70	7	63	29	-	29
Peluquería	34	-	34	-	-	-	34	-	34	-	-	-
PARAGUARÍ	698	92	606	21	-	21	353	81	272	324	11	313
Administración Familiar	8	-	8	-	-	-	8	-	8	-	-	-
Arte Culinario	30	-	30	21	-	21	9	-	9	-	-	-
Corte y Confección	16	-	16	-	-	-	-	-	-	16	-	16
Cosmetología	167	1	166	-	-	-	56	-	56	111	1	110
Dactilografía	17	2	15	-	-	-	17	2	15	-	-	-
Informática	153	70	83	-	-	-	153	70	83	-	-	-
Manicura	7	-	7	-	-	-	-	-	-	7	-	7
Manualidades	127	16	111	-	-	-	53	7	46	74	9	65
Pantalonería	5	-	5	-	-	-	-	-	-	5	-	5
Pedicuro	7	-	7	-	-	-	-	-	-	7	-	7
Peluquería	161	3	158	-	-	-	57	2	55	104	1	103
ALTO PARANÁ	675	43	632	-	-	-	651	43	608	24	-	24
Arte Culinario	1	-	1	-	-	-	1	-	1	-	-	-
Camisería	3	-	3	-	-	-	-	-	-	3	-	3
Corte y Confección	19	-	19	-	-	-	1	-	1	18	-	18
Cosmetología	23	-	23	-	-	-	23	-	23	-	-	-
Cotillón	6	-	6	-	-	-	6	-	6	-	-	-
Dactilografía	35	14	21	-	-	-	35	14	21	-	-	-
Educación para el Hogar	31	3	28	-	-	-	31	3	28	-	-	-
Manicura	95	-	95	-	-	-	95	-	95	-	-	-
Manualidades	11	-	11	-	-	-	11	-	11	-	-	-
Masaje Estético	39	10	29	-	-	-	39	10	29	-	-	-
Pantalonería	3	-	3	-	-	-	-	-	-	3	-	3
Pedicuro	96	-	96	-	-	-	96	-	96	-	-	-
Peluquería	313	16	297	-	-	-	313	16	297	-	-	-
CENTRAL	2.055	128	1.927	-	-	-	1.472	111	1.361	583	17	566
Administración Familiar	9	-	9	-	-	-	-	-	-	9	-	9
Arte Culinario	32	-	32	-	-	-	18	-	18	14	-	14
Camisería	17	-	17	-	-	-	17	-	17	-	-	-
Corte y Confección	312	-	312	-	-	-	203	-	203	109	-	109
Cosmetología	14	-	14	-	-	-	13	-	13	1	-	1
Cotillón	58	-	58	-	-	-	17	-	17	41	-	41
Dactilografía	161	28	133	-	-	-	144	23	121	17	5	12
Informática	13	1	12	-	-	-	13	1	12	-	-	-
Manicura	126	20	106	-	-	-	71	20	51	55	-	55
Manualidades	336	22	314	-	-	-	287	22	265	49	-	49
Masaje Estético	1	-	1	-	-	-	1	-	1	-	-	-
Pantalonería	18	-	18	-	-	-	9	-	9	9	-	9
Pedicuro	117	-	117	-	-	-	67	-	67	50	-	50
Peluquería	821	57	764	-	-	-	612	45	567	209	12	197
Pintura	20	-	20	-	-	-	-	-	-	20	-	20

● 3. Educación

CUADRO 3.5.5. (Continuación) 2000

DEPARTAMENTO Y ESPECIALIDAD	TOTAL			SECTOR Y SEXO								
	TOTAL	HOMBRES	MUJERES	OFICIAL			PRIVADO			P. SUBVENCIONADO		
				TOTAL	HOMBRES	MUJERES	TOTAL	HOMBRES	MUJERES	TOTAL	HOMBRES	MUJERES
ÑEMBUCÚ	466	120	346	52	6	46	266	107	159	148	7	141
Arte Culinario	5	1	4	-	-	-	-	-	-	5	1	4
Corte y Confección	47	2	45	19	-	19	-	-	-	28	2	26
Dactilografía	108	50	58	-	-	-	108	50	58	-	-	-
Informática	107	55	52	-	-	-	107	55	52	-	-	-
Manicura	9	-	9	-	-	-	-	-	-	9	-	9
Manualidades	112	8	104	22	5	17	38	-	38	52	3	49
Pantalonería	12	1	11	7	-	7	-	-	-	5	1	4
Pedicuro	9	-	9	-	-	-	-	-	-	9	-	9
Peluquería	44	1	43	4	1	3	-	-	-	40	-	40
Pintura	13	2	11	-	-	-	13	2	11	-	-	-
AMAMBAY	374	40	334	-	-	-	343	39	304	31	1	30
Corte y Confección	68	5	63	-	-	-	50	5	45	18	-	18
Cotillón	6	1	5	-	-	-	6	1	5	-	-	-
Dactilografía	26	10	16	-	-	-	22	10	12	4	-	4
Educación para el Hogar	36	4	32	-	-	-	36	4	32	-	-	-
Informática	29	14	15	-	-	-	29	14	15	-	-	-
Manualidades	124	2	122	-	-	-	124	2	122	-	-	-
Peluquería	85	4	81	-	-	-	76	3	73	9	1	8
CANINDEYÚ	120	32	88	-	-	-	120	32	88	-	-	-
Corte y Confección	10	-	10	-	-	-	10	-	10	-	-	-
Cotillón	16	2	14	-	-	-	16	2	14	-	-	-
Dactilografía	46	22	24	-	-	-	46	22	24	-	-	-
Manualidades	36	6	30	-	-	-	36	6	30	-	-	-
Pintura	12	2	10	-	-	-	12	2	10	-	-	-
PDTE. HAYES	176	-	176	-	-	-	83	-	83	93	-	93
Administración Familiar	23	-	23	-	-	-	-	-	-	23	-	23
Arte Culinario	16	-	16	-	-	-	-	-	-	16	-	16
Cosmetología	64	-	64	-	-	-	37	-	37	27	-	27
Manicura	1	-	1	-	-	-	1	-	1	-	-	-
Manualidades	2	-	2	-	-	-	-	-	-	2	-	2
Pedicuro	1	-	1	-	-	-	1	-	1	-	-	-
Peluquería	54	-	54	-	-	-	29	-	29	25	-	25
Repostería	15	-	15	-	-	-	15	-	15	-	-	-

Nota: En los departamentos de Boquerón y Alto Paraguay no se ofrece Enseñanza Profesional.

FUENTE: Anuario 2000. Ministerio de Educación y Cultura

CUADRO 3.5.6.

RÉGIMEN ESPECIAL DE ENSEÑANZA MEDIA: MATRÍCULA POR CURSO Y SEXO, SEGÚN DEPARTAMENTO Y GRUPOS DE EDAD. AÑO 2000

DEPARTAMENTO Y GRUPOS DE EDAD	CURSO Y SEXO																				
	TOTAL			PRIMERO			SEGUNDO			TERCERO			CUARTO			QUINTO			SEXTO		
	TOTAL	HOMBRES	MUJERES	TOTAL	HOMBRES	MUJERES	TOTAL	HOMBRES	MUJERES	TOTAL	HOMBRES	MUJERES	TOTAL	HOMBRES	MUJERES	TOTAL	HOMBRES	MUJERES	TOTAL	HOMBRES	MUJERES
TOTAL PAÍS	33.286	15.891	17.395	3.335	1.514	1.821	4.424	2.110	2.314	4.746	2.208	2.538	7.188	3.537	3.651	7.599	3.706	3.893	5.994	2.816	3.178
Menos de 20 años	31.495	15.109	16.386	3.137	1.430	1.707	4.276	2.054	2.222	4.511	2.108	2.403	6.869	3.392	3.477	7.114	3.483	3.631	5.588	2.642	2.946
De 20 a 24 años	1.021	484	537	98	46	52	74	35	39	146	62	84	185	98	87	273	134	139	245	109	136
De 25 años y más	770	298	472	100	38	62	74	21	53	89	38	51	134	47	87	212	89	123	161	65	96
ASUNCIÓN	7.851	3.840	4.011	606	244	362	892	428	464	1.101	518	583	1.732	859	873	1.952	1.047	905	1.568	744	824
Menos de 20 años	7.673	3.774	3.899	602	242	360	879	423	456	1.087	515	572	1.699	846	853	1.901	1.022	879	1.505	726	779
De 20 a 24 años	112	48	64	2	1	1	3	2	1	6	1	5	17	10	7	31	20	11	53	14	39
De 25 años y más	66	18	48	2	1	1	10	3	7	8	2	6	16	3	13	20	5	15	10	4	6
SAN PEDRO	590	282	308	60	26	34	85	48	37	80	34	46	118	59	59	161	71	90	86	44	42
Menos de 20 años	590	282	308	60	26	34	85	48	37	80	34	46	118	59	59	161	71	90	86	44	42
De 20 a 24 años	-	-	-	-	-	-	-	-	-	-	-	-	-	-	-	-	-	-	-	-	-
De 25 años y más	-	-	-	-	-	-	-	-	-	-	-	-	-	-	-	-	-	-	-	-	-
CORDILLERA	982	475	507	118	49	69	133	66	67	146	76	70	246	124	122	229	100	129	110	60	50
Menos de 20 años	840	401	439	101	43	58	127	64	63	123	65	58	220	109	111	179	75	104	90	45	45
De 20 a 24 años	93	52	41	14	5	9	4	2	2	14	6	8	16	12	4	32	17	15	13	10	3
De 25 años y más	49	22	27	3	1	2	2	-	2	9	5	4	10	3	7	18	8	10	7	5	2
GUAIRÁ	248	104	144	35	16	19	22	12	10	38	14	24	51	19	32	72	32	40	30	11	19
Menos de 20 años	248	104	144	35	16	19	22	12	10	38	14	24	51	19	32	72	32	40	30	11	19
De 20 a 24 años	-	-	-	-	-	-	-	-	-	-	-	-	-	-	-	-	-	-	-	-	-
De 25 años y más	-	-	-	-	-	-	-	-	-	-	-	-	-	-	-	-	-	-	-	-	-
CAAGUAZÚ	1.210	579	631	166	70	96	193	93	100	153	74	79	261	137	124	276	132	144	161	73	88
Menos de 20 años	1.210	579	631	166	70	96	193	93	100	153	74	79	261	137	124	276	132	144	161	73	88
De 20 a 24 años	-	-	-	-	-	-	-	-	-	-	-	-	-	-	-	-	-	-	-	-	-
De 25 años y más	-	-	-	-	-	-	-	-	-	-	-	-	-	-	-	-	-	-	-	-	-
CAAZAPÁ	647	267	380	50	19	31	87	41	46	99	33	66	137	55	82	139	60	79	135	59	76
Menos de 20 años	647	267	380	50	19	31	87	41	46	99	33	66	137	55	82	139	60	79	135	59	76
De 20 a 24 años	-	-	-	-	-	-	-	-	-	-	-	-	-	-	-	-	-	-	-	-	-
De 25 años y más	-	-	-	-	-	-	-	-	-	-	-	-	-	-	-	-	-	-	-	-	-
ITAPÚA	3.358	1.599	1.759	320	154	166	414	204	210	436	193	243	751	366	385	796	370	426	641	312	329
Menos de 20 años	2.756	1.317	1.439	269	129	140	373	186	187	354	153	201	635	304	331	619	291	328	506	254	252
De 20 a 24 años	397	199	198	30	16	14	30	14	16	59	32	27	83	44	39	109	54	55	86	39	47
De 25 años y más	205	83	122	21	9	12	11	4	7	23	8	15	33	18	15	68	25	43	49	19	30
MISIONES	725	346	379	66	38	28	91	41	50	98	45	53	172	81	91	170	84	86	128	57	71
Menos de 20 años	725	346	379	66	38	28	91	41	50	98	45	53	172	81	91	170	84	86	128	57	71
De 20 a 24 años	-	-	-	-	-	-	-	-	-	-	-	-	-	-	-	-	-	-	-	-	-
De 25 años y más	-	-	-	-	-	-	-	-	-	-	-	-	-	-	-	-	-	-	-	-	-

CUADRO 3.5.6. (Continuación) 2000

DEPARTAMENTO Y GRUPOS DE EDAD	CURSO Y SEXO																				
	TOTAL			PRIMERO			SEGUNDO			TERCERO			CUARTO			QUINTO			SEXTO		
	TOTAL	HOMBRES	MUJERES	TOTAL	HOMBRES	MUJERES	TOTAL	HOMBRES	MUJERES	TOTAL	HOMBRES	MUJERES	TOTAL	HOMBRES	MUJERES	TOTAL	HOMBRES	MUJERES	TOTAL	HOMBRES	MUJERES
PARAGUARÍ	1.689	818	871	186	85	101	243	111	132	212	105	107	342	174	168	409	204	205	297	139	158
Menos de 20 años	1.624	790	834	179	83	96	237	107	130	206	103	103	337	173	164	392	194	198	273	130	143
De 20 a 24 años	39	18	21	3	1	2	3	3	-	3	-	3	5	1	4	9	6	3	16	7	9
De 25 años y más	26	10	16	4	1	3	3	1	2	3	2	1	-	-	-	8	4	4	8	2	6
ALTO PARANÁ	7.650	3.594	4.056	904	425	479	1.179	544	635	1.204	557	647	1.576	757	819	1.528	722	806	1.259	589	670
Menos de 20 años	7.253	3.415	3.838	825	386	439	1.136	528	608	1.144	531	613	1.516	734	782	1.445	682	763	1.187	554	633
De 20 a 24 años	196	84	112	34	18	16	20	9	11	34	14	20	31	12	19	41	14	27	36	17	19
De 25 años y más	201	95	106	45	21	24	23	7	16	26	12	14	29	11	18	42	26	16	36	18	18
CENTRAL	7.139	3.473	3.666	726	346	380	952	471	481	1.029	498	531	1.539	797	742	1.584	753	831	1.309	608	701
Menos de 20 años	7.030	3.430	3.600	712	342	370	945	470	475	1.015	491	524	1.519	787	732	1.553	742	811	1.286	598	688
De 20 a 24 años	66	32	34	8	3	5	3	1	2	10	3	7	12	9	3	17	7	10	16	9	7
De 25 años y más	43	11	32	6	1	5	4	-	4	4	4	-	8	1	7	14	4	10	7	1	6
ÑEEMBUCÚ	184	85	99	16	7	9	11	4	7	25	11	14	50	22	28	42	24	18	40	17	23
Menos de 20 años	184	85	99	16	7	9	11	4	7	25	11	14	50	22	28	42	24	18	40	17	23
De 20 a 24 años	-	-	-	-	-	-	-	-	-	-	-	-	-	-	-	-	-	-	-	-	-
De 25 años y más	-	-	-	-	-	-	-	-	-	-	-	-	-	-	-	-	-	-	-	-	-
AMAMBAY	615	243	372	52	17	35	60	22	38	73	29	44	151	61	90	159	69	90	120	45	75
Menos de 20 años	408	173	235	31	14	17	38	14	24	48	23	25	104	45	59	103	46	57	84	31	53
De 20 a 24 años	79	33	46	4	1	3	6	2	4	14	3	11	15	7	8	27	13	14	13	7	6
De 25 años y más	128	37	91	17	2	15	16	6	10	11	3	8	32	9	23	29	10	19	23	7	16
CANINDEYÚ	109	49	60	10	5	5	14	5	9	14	6	8	14	6	8	22	11	11	35	16	19
Menos de 20 años	18	9	9	5	2	3	4	3	1	3	1	2	2	1	1	2	1	1	2	1	1
De 20 a 24 años	39	18	21	3	1	2	5	2	3	6	3	3	6	3	3	7	3	4	12	6	6
De 25 años y más	52	22	30	2	2	-	5	-	5	5	2	3	6	2	4	13	7	6	21	9	12
PDTE. HAYES	108	42	66	9	6	3	16	4	12	14	6	8	15	2	13	30	16	14	24	8	16
Menos de 20 años	108	42	66	9	6	3	16	4	12	14	6	8	15	2	13	30	16	14	24	8	16
De 20 a 24 años	-	-	-	-	-	-	-	-	-	-	-	-	-	-	-	-	-	-	-	-	-
De 25 años y más	-	-	-	-	-	-	-	-	-	-	-	-	-	-	-	-	-	-	-	-	-
BOQUERÓN	181	95	86	11	7	4	32	16	16	24	9	15	33	18	15	30	11	19	51	34	17
Menos de 20 años	181	95	86	11	7	4	32	16	16	24	9	15	33	18	15	30	11	19	51	34	17
De 20 a 24 años	-	-	-	-	-	-	-	-	-	-	-	-	-	-	-	-	-	-	-	-	-
De 25 años y más	-	-	-	-	-	-	-	-	-	-	-	-	-	-	-	-	-	-	-	-	-

Nota: Régimen Especial de Enseñanza Media se ofrece sólo en instituciones privadas y en estos departamentos.

FUENTE: Anuario 2000. Ministerio de Educación y Cultura

CUADRO 3.5.7.
RÉGIMEN ESPECIAL DE ENSEÑANZA MEDIA: APROBADOS POR ZONA Y SEXO, SEGÚN DEPARTAMENTO
Y TIPO DE EXAMEN. AÑO 2000

DEPARTAMENTO Y TIPO DE EXAMEN	TOTAL			ZONA Y SEXO					
	TOTAL	HOMBRES	MUJERES	URBANA			RURAL		
				TOTAL	HOMBRES	MUJERES	TOTAL	HOMBRES	MUJERES
TOTAL PAÍS	22.522	10.181	12.341	21.748	9.820	11.928	774	361	413
Finales	14.739	6.329	8.410	14.207	6.085	8.122	532	244	288
Complementarios	5.842	2.867	2.975	5.635	2.769	2.866	207	98	109
Regularización	1.941	985	956	1.906	966	940	35	19	16
ASUNCIÓN	5.146	2.354	2.792	5.146	2.354	2.792	-	-	-
Finales	2.793	1.183	1.610	2.793	1.183	1.610	-	-	-
Complementarios	1.738	872	866	1.738	872	866	-	-	-
Regularización	615	299	316	615	299	316	-	-	-
SAN PEDRO	560	267	293	560	267	293	-	-	-
Finales	407	189	218	407	189	218	-	-	-
Complementarios	137	67	70	137	67	70	-	-	-
Regularización	16	11	5	16	11	5	-	-	-
CORDILLERA	761	349	412	761	349	412	-	-	-
Finales	534	229	305	534	229	305	-	-	-
Complementarios	219	114	105	219	114	105	-	-	-
Regularización	8	6	2	8	6	2	-	-	-
GUAIRÁ	200	77	123	200	77	123	-	-	-
Finales	102	36	66	102	36	66	-	-	-
Complementarios	68	25	43	68	25	43	-	-	-
Regularización	30	16	14	30	16	14	-	-	-
CAAGUAZÚ	908	414	494	908	414	494	-	-	-
Finales	610	263	347	610	263	347	-	-	-
Complementarios	249	131	118	249	131	118	-	-	-
Regularización	49	20	29	49	20	29	-	-	-
CAAZAPÁ	537	206	331	537	206	331	-	-	-
Finales	379	149	230	379	149	230	-	-	-
Complementarios	145	52	93	145	52	93	-	-	-
Regularización	13	5	8	13	5	8	-	-	-
ITAPÚA	2.407	1.091	1.316	2.348	1.061	1.287	59	30	29
Finales	1.327	549	778	1.295	535	760	32	14	18
Complementarios	844	404	440	817	388	429	27	16	11
Regularización	236	138	98	236	138	98	-	-	-
MISIONES	603	273	330	603	273	330	-	-	-
Finales	376	154	222	376	154	222	-	-	-
Complementarios	166	91	75	166	91	75	-	-	-
Regularización	61	28	33	61	28	33	-	-	-
PARAGUARÍ	1.076	481	595	1.076	481	595	-	-	-
Finales	932	407	525	932	407	525	-	-	-
Complementarios	124	67	57	124	67	57	-	-	-
Regularización	20	7	13	20	7	13	-	-	-
ALTO PARANÁ	5.763	2.640	3.123	5.485	2.503	2.982	278	137	141
Finales	4.005	1.762	2.243	3.772	1.650	2.122	233	112	121
Complementarios	1.307	652	655	1.262	627	635	45	25	20
Regularización	451	226	225	451	226	225	-	-	-
CENTRAL	3.862	1.721	2.141	3.707	1.640	2.067	155	81	74
Finales	2.837	1.225	1.612	2.729	1.164	1.565	108	61	47
Complementarios	659	306	353	627	295	332	32	11	21
Regularización	366	190	176	351	181	170	15	9	6
ÑEEMBUCÚ	151	70	81	151	70	81	-	-	-
Finales	47	18	29	47	18	29	-	-	-
Complementarios	66	32	34	66	32	34	-	-	-
Regularización	38	20	18	38	20	18	-	-	-
AMAMBAY	319	127	192	37	14	23	282	113	169
Finales	196	71	125	37	14	23	159	57	102
Complementarios	103	46	57	-	-	-	103	46	57
Regularización	20	10	10	-	-	-	20	10	10

● 3. Educación

CUADRO 3.5.7. (Continuación) 2000

DEPARTAMENTO Y TIPO DE EXAMEN	TOTAL			ZONA Y SEXO					
	TOTAL	HOMBRES	MUJERES	URBANA			RURAL		
				TOTAL	HOMBRES	MUJERES	TOTAL	HOMBRES	MUJERES
CANINDEYÚ	18	9	9	18	9	9	-	-	-
Finales	18	9	9	18	9	9	-	-	-
Complementarios	-	-	-	-	-	-	-	-	-
Regularización	-	-	-	-	-	-	-	-	-
PDTE. HAYES	78	30	48	78	30	48	-	-	-
Finales	60	24	36	60	24	36	-	-	-
Complementarios	6	1	5	6	1	5	-	-	-
Regularización	12	5	7	12	5	7	-	-	-
BOQUERÓN	133	72	61	133	72	61	-	-	-
Finales	116	61	55	116	61	55	-	-	-
Complementarios	11	7	4	11	7	4	-	-	-
Regularización	6	4	2	6	4	2	-	-	-

Nota: Régimen Especial de Enseñanza Media se ofrece sólo en instituciones privadas y en estos departamentos.
Los alumnos examinados en los exámenes complementarios y de regularización, no provienen necesariamente del mismo semestre y años.

FUENTE: Anuario 2000. Ministerio de Educación y Cultura

CUADRO 3.5.8.
RÉGIMEN ESPECIAL DE ENSEÑANZA MEDIA: CANTIDAD DE PERSONAS POR TIPO DE CARGO QUE OCUPA, SEGÚN DEPARTAMENTO. AÑO 2000

DEPARTAMENTO	TOTAL	TIPO DE CARGO					
		DIRECTIVO	DIRECTOR Y DOCENTE	DOCENTE	TÉCNICO	ADMINISTRATIVO	SERVICIO
TOTAL	4.065	179	149	3.396	28	283	30
Asunción	822	38	24	687	4	62	7
San Pedro	51	3	1	45	-	1	1
Cordillera	169	9	3	140	3	12	2
Guairá	17	1	-	16	-	-	-
Caaguazú	156	5	6	135	-	10	-
Caazapá	102	3	4	85	3	7	-
Itapúa	461	9	27	392	-	33	-
Misiones	137	2	6	117	1	11	-
Paraguarí	299	19	10	245	-	22	3
Alto Paraná	785	39	26	673	2	44	1
Central	888	50	30	707	14	73	14
Ñeembucú	35	-	2	33	-	-	-
Amambay	75	1	5	63	-	4	2
Canindeyú	11	-	1	10	-	-	-
Pdte. Hayes	28	-	2	24	-	2	-
Boquerón	29	-	2	24	1	2	-

Nota: Régimen Especial de Enseñanza Media se ofrece sólo en instituciones privadas y en estos departamentos.

FUENTE: Anuario 2000. Ministerio de Educación y Cultura

CUADRO 3.6.1.
UNIVERSIDAD NACIONAL DE ASUNCIÓN: TOTAL DE MATRICULADOS, SEGÚN UNIDADES
ACADÉMICAS Y CARRERAS. AÑO 2001

UNIDADES ACADÉMICAS Y CARRERAS	MATRICULADOS	UNIDADES ACADÉMICAS Y CARRERAS	MATRICULADOS
TOTAL	22.029		
ASUNCIÓN	5.628	INGENIERÍA	1.489
FACULTADES	4.530	Civil	...
DERECHO Y CIENCIAS SOCIALES	1.719	Electromecánica	...
Abogacía	1.559	Industrial	...
Notariado	160	Topografía	...
ODONTOLOGÍA		Ingeniería Ciencias Geográficas	...
Odontología	296	Licenciado Ciencias Geográficas	...
FILOSOFÍA	1.550	Ingeniería Electrónica	...
Filosofía	136	POLITÉCNICA	1.779
Letras	166	Ingeniería en Informática	257
Historia	125	Análisis Sistemas Informáticos	879
Ciencias de la Comunicación	258	Análisis de Sistemas de Producción	51
Ciencias de la Educación	195	Programación de Computadoras	49
Psicología	670	Ingeniería Técnica en Electricidad	22
CIENCIAS MÉDICAS	965	Ingeniería Técnica en Electrónica	58
Medicina	835	Licenciatura en Electricidad	130
Kinesiología y Fisioterapia	130	Técnico Superior en Electrónica	140
Instrumentación y Área Quirúrgica	...	Técnico Superior en Meteorología	10
INSTITUTOS	1.098	Licenciatura en Bibliotecología	80
DR. ANDRÉS BARBERO	703	Técnico en Bibliotecología	...
Trabajo Social	300	Licenciatura en Hotelería	103
Enfermería	243	Técnico en Hotelería	...
Obstetricia	160	CIENCIAS EXACTAS Y NATURALES	1.489
SUPERIOR DE LENGUAS	283	Ciencias Biológicas	117
Guaraní	130	Ciencias Físicas	56
Inglés	109	Ciencias Geológicas	29
Francés	32	Matemáticas	749
Alemán	12	Ciencias Químicas	136
SUPERIOR DE ARTES^{1/}	112	Tecnología de Producción	402
CENTRAL (Campus Universitario)	13.602	INTERIOR	2.799
CIENCIAS ECONÓMICAS	5.874	CONCEPCIÓN	196
Economía	949	Escuela Superior de Ciencias Veterinarias	...
Contabilidad	3.403	Ciencias Veterinarias	109
Administración	1.522	Dr. Andrés Barbero	87
CIENCIAS QUÍMICAS	841	Enfermería	...
Bioquímica	245	SAN PEDRO	487
Análítica	14	Filial Facultad de Ciencias Agrarias	...
Farmacía	256	Ingeniería Agronómica	95
Ingeniería Química	135	Filial Facultad Filosofía^{2/}	210
Tecnología de Alimentos	12	Ciencias de la Educación	...
Industrial	109	Filial Facultad Ciencias Económicas	97
Química y Tecnología de Alimentos	70	Contaduría Pública	...
CIENCIAS AGRARIAS	766	Dr. Andrés Barbero	85
Agronomía	535	Enfermería	...
Forestal	148	CORDILLERA	145
Ecología Humana	83	Filial Facultad Filosofía	...
CIENCIAS VETERINARIAS		Ciencias de la Educación	145
Veterinaria	453	Filial Facultad Ciencias Económicas	...
ARQUITECTURA		Administración	...
Arquitectura	911	GUAIRÁ	247
		Filial Facultad Ciencias Económicas	...
		Administración	62
		Filial Facultad Politécnica	...
		Computación, Análisis, Bibliotecología, Electricidad	...

● 3. Educación

CUADRO 3.6.1. (Continuación) 2001

UNIDADES ACADÉMICAS Y CARRERAS	MATRICULADOS	UNIDADES ACADÉMICAS Y CARRERAS	MATRICULADOS
Filial Facultad Filosofía Filosofía, Ciencias de la Educación	185	MISIONES Filial Facultad Ciencias Veterinarias Ciencias Veterinarias	315 ...
CAAGUAZÚ Filial Facultad Politécnica Computación, Análisis, Bibliotecología	662 ...	Filial Facultad Filosofía Ciencias de la Educación	134
Filial Facultad Ciencias Económicas ^{3/} Administración	108	Filial Facultad Politécnica Computación	...
Filial Facultad Derecho y Ciencias Sociales Abogacía	357	Filial Facultad Derecho y Ciencias Sociales Abogacía	181
Filial Facultad Filosofía Ciencias de la Educación	107	PARAGUARÍ Filial Facultad Ciencias Económicas Contaduría Pública	162 ...
Dr. Andrés Barbero Enfermería	90	Filial Facultad Filosofía Ciencias de la Educación	162
CAAZAPÁ Filial Facultad de Ciencias Agrarias Ingeniería Agronómica	281 281	AMAMBAY Filial Facultad Ciencias Agrarias Ingeniería Agronómica	304 124
Escuela Superior de Ciencias Veterinarias Ciencias Veterinarias	...	Filial Facultad Derecho y Ciencias Sociales Abogacía	180
ITAPÚA Filial Facultad Filosofía Ciencias de la Educación	PRESIDENTE HAYES Filial Facultad Ciencias Económicas Ciencias Económicas

1/ Incluye las carreras de Licenciatura en Arte, Profesorado Superior en Arte y Crítica Especializada en Arte.

2/ Incluye San Estanislao y San Pedro del Ycuamandyyú.

3/ Incluye Coronel Oviedo y Caaguazú.

FUENTE: Dirección de Planificación. Rectorado. Universidad Nacional de Asunción

CUADRO 3.6.2.
UNIVERSIDAD NACIONAL DE ASUNCIÓN: TOTAL DE EGRESADOS POR AÑO, SEGÚN UNIDADES ACADÉMICAS
Y UBICACIÓN GEOGRÁFICA. PERIODO 1997-2000

UNIDADES ACADÉMICAS Y UBICACIÓN GEOGRÁFICA	AÑO			
	1997	1998	1999	2000
TOTAL	1.979	2.164	2.670	2.267
ASUNCIÓN	822	823	1.018	847
FACULTADES	682	692	877	724
Derecho y Ciencias Sociales	363	370	615	429
Ciencias Médicas	114	112	87	97
Odontología	45	45	57	52
Filosofía	160	165	118	146
INSTITUTOS	140	131	141	123
Dr. Andrés Barbero	50	58	60	88
Ciencias Geográficas ^{1/}	26	13	33	-
Superior de Lenguas	64	60	48	18
Superior de Artes	-	-	...	17
CENTRAL	1.048	1.187	1.171	1.029
SAN LORENZO- CAMPUS UNIVERSITARIO				
FACULTADES	1.046	1.183	1.155	1.029
Ciencias Económicas	436	627	450	481
Ciencias Químicas	77	86	127	49
Ciencias Agrarias	63	88	84	93
Ciencias Veterinarias	45	43	43	39
Arquitectura	43	71	123	49
Ingeniería	64	40	49	45
Politécnica	249	175	188	186
Ciencias Exactas y Naturales	69	53	91	87
INSTITUTOS		2	4	16 -
LUQUE-ISLA BOGADO				
Ingeniería Electrónica ^{1/}	2	4	16	-
INTERIOR	109	154	481	391
CONCEPCIÓN	-	20	13	...
Escuela Superior de Ciencias Veterinarias	-	20	13	...
SAN PEDRO	48	99	129	75
Filial Facultad de Ciencias Agrarias	-	10	10	12
Filial Facultad Filosofía ^{2/}	-	73	87	44
Filial Facultad Ciencias Económicas	40	...	22	11
Filial Dr. Andrés Barbero	8	16	10	8
CORDILLERA	56	-	33	12
Filial Facultad Filosofía	-	-	33	...
Filial Facultad Ciencias Económicas	56	12
GUAIRÁ	-	2	41	73
Filial Facultad Ciencias Económicas	-	29
Filial Facultad Politécnica	-	2
Filial Facultad Filosofía	-	-	41	44

● 3. Educación

CUADRO 3.6.2. (Continuación) 1997-2000

UNIDADES ACADÉMICAS Y UBICACIÓN GEOGRÁFICA	AÑO			
	1997	1998	1999	2000
CAAGUAZÚ	5	2	110	71
Filial Facultad Politécnica	-	2	...	4
Filial Facultad Ciencias Económicas ^{3/}	-	...	12	47
Filial Facultad Derecho y Ciencias Sociales	-	-	28	10
Filial Facultad Filosofía	-	-	63	...
Filial Dr. Andrés Barbero	5	-	7	10
CAAZAPÁ	-	-	...	-
Filial Facultad de Ciencias Agrarias	-	-	...	-
Escuela Superior de Ciencias Veterinarias	-	-
ITAPÚA	-	-	49	27
Filial Facultad Filosofía	-	-	49	27
MISIONES	-	25	12	77
Filial de Ciencias Veterinarias	-	24	5	...
Filial Facultad Politécnica	-	1	7	4
Filial Facultad Derecho y Ciencias Sociales	-	-	...	27
Filial Facultad Filosofía	-	-	...	46
PARAGUARÍ	-	-	45	38
Filial Facultad Ciencias Económicas	-	...	26	11
Filial Facultad Filosofía	-	-	19	27
AMAMBAY	-	6	49	18
Filial Facultad de Ciencias Agrarias	-	6	9	9
Filial Facultad Derecho y Ciencias Sociales	-	-	40	9
PRESIDENTE HAYES	-
Filial Facultad Ciencias Económicas	-

1/ A partir del año 2000, depende de la Facultad de Ingeniería.

2/ Incluye San Estanislao y San Pedro del Ycuamandyyú.

3/ Incluye Coronel Oviedo y Caaguazú.

FUENTE: Dirección de Planificación. Rectorado. Universidad Nacional de Asunción

CUADRO 3.6.3.
UNIVERSIDAD NACIONAL DE ASUNCIÓN: TOTAL DE POSTULANTES E INGRESANTES, SEGÚN UNIDADES ACADÉMICAS Y CARRERAS. AÑO 2001

UNIDADES ACADÉMICAS Y CARRERAS	POSTULANTES	INGRESANTES
TOTAL	9.972	3.645
ASUNCIÓN	4.223	1.145
FACULTADES	3.603	874
DERECHO Y CIENCIAS SOCIALES	1.710	450
Abogacía	1.586	400
Notariado	124	50
ODONTOLOGÍA	333	51
Odontología	333	51
FILOSOFÍA	613	223
Filosofía	21	5
Letras	53	24
Historia	35	16
Ciencias de la Comunicación	155	51
Ciencias de la Educación	65	26
Psicología	284	101
CIENCIAS MÉDICAS	947	150
Medicina	868	120
Kinesiología y Fisioterapia	79	30
Instrumentación y Área Quirúrgica
INSTITUTOS	620	271
DR. ANDRÉS BARBERO	435	154
Trabajo Social	60	48
Enfermería	204	51
Obstetricia	171	55
INSTITUTO DE ARTES	47	47
Licenciatura en Arte
Profesorado Superior en Arte
Crítica Especializada en Arte
SUPERIOR DE LENGUAS	138	70
Lengua Guaraní	46	29
Lengua Inglesa	83	33
Lengua Francesa	5	5
Lengua Alemana	4	3
CENTRAL (Campus Universitario)	4.843	1.824
CIENCIAS ECONÓMICAS	2.270	600
Economía
Administración
Contaduría Pública
CIENCIAS QUÍMICAS	467	153
Bioquímica	...	40
Química Analítica	...	11
Farmacia	...	31
Ingeniería Química	...	20
Tecnología de Alimentos	...	20
Industrial	...	11
Química y Tecnología Alimentos	...	20
CIENCIAS AGRARIAS	279	140
Ingeniería Agronómica	212	97
Ingeniería Forestal	35	23
Ecología Humana	32	20
CIENCIAS VETERINARIAS	95	80
Ciencias Veterinarias	95	80

● 3. Educación

CUADRO 3.6.3. (Continuación) 2001

UNIDADES ACADÉMICAS Y CARRERAS	POSTULANTES	INGRESANTES
ARQUITECTURA	156	70
Arquitectura	156	70
INGENIERÍA	465	192
Ingeniería Civil
Ingeniería Electromecánica
Ingeniería Industrial
Topografía
Ingeniería Ciencias Geográficas
Licenciatura Ciencias Geográficas
Ingeniería Electrónica
POLITÉCNICA	660	339
Ingeniería en Informática	...	40
Análisis Sistemas Informáticos	...	108
Análisis de Sistemas de Producción	...	8
Programación de Computadoras	...	52
Ingeniería Técnica en Electricidad	...	17
Ingeniería Técnica en Electrónica	...	40
Licenciatura en Electricidad	...	25
Técnico Superior en Electrónica	...	28
Técnico Superior en Meteorología	...	1
Licenciatura en Bibliotecología	...	9
Técnico en Bibliotecología
Licenciatura en Hotelería	...	11
Técnico en Hotelería
CIENCIAS EXACTAS Y NATURALES	451	250
Ciencias Biológicas	...	26
Ciencias Físicas	...	15
Ciencias Geológicas	...	3
Ciencias Matemáticas	...	105
Ciencias Químicas	...	56
Tecnología de Producción	...	45
INTERIOR	906	676
CONCEPCIÓN	97	77
Escuela Superior de Ciencias Veterinarias	31	30
Dr. Andrés Barbero	66	47
SAN PEDRO	85	48
Filial Facultad Ciencias Agrarias	26	23
Filial Facultad Filosofía ^{1/}
Filial Facultad Ciencias Económicas	32	...
Dr. Andrés Barbero	27	25
CORDILLERA	64	52
Filial Facultad Filosofía	64	52
Filial Facultad Ciencias Económicas
GUAIRÁ	64	38
Filial Facultad Politécnica	9	5
Filial Facultad Ciencias Económicas
Filial Facultad Filosofía	55	33
CAAGUAZÚ	270	211
Filial Facultad Politécnica	12	7
Filial Facultad Ciencias Económicas ^{2/}	55	44
Filial Facultad Derecho y Ciencias Sociales	149	129
Filial Facultad Filosofía
Filial Dr. Andrés Barbero	54	31
CAAZAPÁ	31	26
Filial Facultad Ciencias Agrarias	31	26
Filial Facultad Ciencias Veterinarias

CUADRO 3.6.3. (Continuación) 2001

UNIDADES ACADÉMICAS Y CARRERAS	POSTULANTES	INGRESANTES
ITAPÚA
Filial Facultad Filosofía
MISIONES	154	76
Filial Ciencias Veterinarias
Filial Facultad Filosofía	69	40
Filial Facultad Politécnica
Filial Facultad Derecho y Ciencias Sociales	85	36
PARAGUARÍ	40	60
Filial Facultad Ciencias Económicas
Filial Facultad Filosofía	40	60
AMAMBAY	101	88
Filial Facultad Ciencias Agrarias	29	26
Filial Facultad Derecho y Ciencias Sociales	72	62
PDTE. HAYES
Filial Facultad Ciencias Económicas

1/ Incluye San Estanislao y San Pedro del Ycuamandyú.

2/ Incluye Coronel Oviedo y Caaguazú.

FUENTE: Dirección de Planificación. Rectorado. Universidad Nacional de Asunción

3. Educación

CUADRO 3.6.4.
UNIVERSIDAD NACIONAL DE ASUNCIÓN: CARRERAS, DURACIÓN Y TÍTULO QUE OTORGAN,
SEGÚN UNIDADES ACADÉMICAS Y UBICACIÓN GEOGRÁFICA. AÑO 2001

UNIDADES ACADÉMICAS Y UBICACIÓN GEOGRÁFICA	CARRERAS QUE OFRECEN	DURACIÓN EN AÑOS	TÍTULO QUE OTORGAN
ASUNCIÓN			
FACULTADES			
Derecho y Ciencias Sociales	Derecho	6	Abogado; Doctor en Ciencias Sociales, en Ciencias Jurídicas (grado de abogado y tesis)
	Notariado y Escribanía	4	Notario y Escribano Público
Ciencias Médicas	Medicina	6	Doctor en Medicina y Cirugía + 1 año internado rotatorio
	Kinesiología y Fisioterapia	5	Licenciado en Kinesiología y Fisioterapia (c/ tesis)
	Instrumentación y Área Quirúrgica	4	Licenciado en Instrumentación y Área Quirúrgica
Odontología	Odontología	5	Doctor en Odontología
Filosofía	Filosofía	4	Licenciado
	Letras	4	Licenciado
		5	Doctor (c/ tesis)
	Historia	4	Licenciado
		6	Doctor (c/ tesis)
	Psicología	6	Psicólogo
	Ciencias de la Comunicación	4	Licenciado
	Ciencias de la Educación	4	Licenciado
	6	Doctor (c/ tesis)	
INSTITUTOS			
Dr. Andrés Barbero	Enfermería	4	Licenciado en Enfermería
	Obstetricia y Materno Infantil	1	Espec. en Obstetricia y Materno Infantil (Lic. en Enfermería + 1 año post-grado)
	Obstetricia y Materno Infantil	4	Licenciado en Obstetricia y Salud Materno Infantil
	Trabajo Social	5	Licenciado en Trabajo Social
Superior de Lenguas	Lengua Inglesa	4	Licenciado
	Lengua Francesa	4	Licenciado
	Lengua Guaraní	4	Licenciado
	Lengua Alemana	4	Licenciado
Superior de Arte	Licenciatura en Arte	4	Licenciado en Artes Visuales
CENTRAL			
SAN LORENZO-CAMPUS UNIVERSITARIO			
FACULTADES			
Ciencias Económicas ^{1/}	Economía	6	Economista
	Administración ^{2/}	5-6	Licenciado en Administración
	Contaduría Pública ^{2/}	5-6	Contador Público
Ciencias Químicas	Área Salud		
	Farmacia Asistencial	11 semestres	Químico Farmacéutico Asistencial
	Farmacia Industrial	11 semestres	Químico Farmacéutico Industrial
	Bioquímica	11 semestres	Bioquímico
	Bioquímica Clínica	11 semestres	Bioquímico Clínico
	Área Industrial		
	Ingeniería Química	11 semestres	Ingeniero Químico
	Química Industrial	8 semestres	Licenciado en Química Industrial
Ciencia y Tecnología de Alimentos	9 semestres	Licenciado en Ciencia y Tecnología de Alimentos	
Arquitectura	Arquitectura	6	Arquitecto
Ingeniería	Civil	6	Ingeniero Civil
	Industrial	6	Ingeniero Industrial
	Electromecánica	6	Ingeniero Electromecánica
	Ingeniería Electrónica ^{3/}	6	Ingeniero en Electrónica

CUADRO 3.6.4. (Continuación) 2001

UNIDADES ACADÉMICAS Y UBICACIÓN GEOGRÁFICA	CARRERAS QUE OFRECEN	DURACIÓN EN AÑOS	TÍTULO QUE OTORGAN
	Topografía	3	Topógrafo
	Ciencias Geográficas	4	Licenciado en Ciencias Geográficas
		6	Ingeniero en Ciencias Geográficas
Ciencias Agrarias	Ingeniería Agronómica	5	Ingeniero Agrónomo
	Ingeniería Forestal	5	Ingeniero Forestal (c/ tesis)
	Ecología Humana	5	Ingeniero en Ecología Humana (c/ tesis)
Ciencias Veterinarias	Ciencias Veterinarias	6	Doctor en Ciencias Veterinarias
Ciencias Exactas y Naturales	Ciencias Biológicas	4	Licenciado
	Ciencias Químicas	4	Licenciado
	Ciencias Físicas	4	Licenciado
	Ciencias Matemáticas (Pura-Estadística)	4	Licenciado
	Ciencias Geológicas	4	Licenciado
	Tecnología de Producción	4	Licenciado
Politécnica	Orientación A		
	Ingeniería en Informática	10 semestres	Ingeniero Informático
	Análisis de Sistemas Informáticos	8 semestres	Licenciado en Análisis de Sistemas Informáticos
	Análisis de Sistemas de Producción	8 semestres	Licenciado en Análisis de Sistemas de Producción
	Programador de Computadoras	5 semestres	Programador
	Orientación B		
	Ingeniería Técnica en Electricidad	10 semestres	Ingeniero Técnico en Electricidad
	Ingeniería Técnica en Electrónica	10 semestres	Ingeniero Técnico en Electrónica con orientación en Medicina, Control Industrial o Teleprocesamiento de la Información
	Licenciatura en Electricidad	8 semestres	Licenciado en Electricidad
	Técnica Superior en Electrónica	6 semestres	Técnico Superior en Electrónica
	Técnica Superior en Meteorología	6 semestres	Técnico Superior en Meteorología
	Orientación C		
	Bibliotecología	6 semestres	Técnico Superior en Bibliotecología
		8 semestres	Licenciado en Bibliotecología
	Hotelería	6 semestres	Técnico Superior en Hotelería
		8 semestres	Licenciado en Hotelería
INTERIOR			
CONCEPCIÓN			
Concepción			
Filial Facultad de Ciencias Veterinarias	Ciencias Veterinarias	6	Doctor en Ciencias Veterinarias
Filial Dr. Andrés Barbero	Enfermería	4	Licenciado
SAN PEDRO			
San Pedro del Ycuamandyyú			
Filial Facultad de Ciencias Agrarias	Ingeniería Agronómica	5	Ingeniero Agrónomo
Filial Facultad Filosofía	Ciencias de la Educación	4	Licenciado
San Estanislao			
Filial Facultad Filosofía	Ciencias de la Educación	4	Licenciado
Filial Facultad de Ciencias Económicas	Contaduría Pública	6	Contador Público
Filial Dr. Andrés Barbero	Enfermería	4	Licenciado en Enfermería
	Obstetricia	1	Especialista en Obstetricia y Materno Infantil
CORDILLERA			
Caacupé			
Filial Facultad Filosofía	Ciencias de la Educación	4	Licenciado
Filial Facultad de Ciencias Económicas	Administración	6	Licenciado en Administración
GUAIRÁ			
Villarrica			
Filial Facultad Politécnica	Programador de Computadoras	2	Programador
	Bibliotecología	2	Técnico en Bibliotecología
	Electricidad	4	Licenciado en Electricidad
Filial Facultad Filosofía	Filosofía	4	Licenciado
	Ciencias de la Educación	4	Licenciado

● 3. Educación

CUADRO 3.6.4. (Continuación) 2001

UNIDADES ACADÉMICAS Y UBICACIÓN GEOGRÁFICA	CARRERAS QUE OFRECEN	DURACIÓN EN AÑOS	TÍTULO QUE OTORGAN
Filial Facultad de Ciencias Económicas	Administración	6	Licenciado en Administración
CAAGUAZÚ			
Coronel Oviedo			
Filial Facultad Politécnica	Programador de Computadoras	2	Programador
	Análisis de Sistemas Informáticos	4	Licenciado en Análisis de Sistemas Informáticos
	Bibliotecología	2	Técnico
		4	Licenciado
Filial Facultad de Ciencias Económicas	Administración	6	Licenciado
Filial Facultad Derecho y Ciencias Sociales	Derecho	6	Abogado
Filial Dr. Andrés Barbero	Enfermería	4	Licenciado en Enfermería
	Obstetricia	1	Especialista en Obstetricia y Materno Infantil
Caaguazú			
Filial Facultad de Ciencias Económicas	Administración	6	Licenciado
Filial Facultad Filosofía	Ciencias de la Educación	4	Licenciado
	CC		
CAAZAPÁ			
Caazapá			
Filial Facultad de Ciencias Agrarias	Ingeniería Agronómica	5	Ingeniero Agrónomo
Filial Facultad de Ciencias Veterinarias	Ciencias Veterinarias	6	Doctor en Ciencias Veterinarias
ITAPÚA			
Coronel Bogado			
Filial Facultad Filosofía	Ciencias de la Educación	4	Licenciado
MISIONES			
San Juan Bautista			
Filial Facultad de Ciencias Veterinarias	Ciencias Veterinarias	6	Doctor en Ciencias Veterinarias
Filial Facultad Derecho y Ciencias Sociales	Derecho	6	Abogado
Filial Facultad Filosofía	Ciencias de la Educación	4	Licenciado
Ayolas			
Filial Facultad Politécnica	Programación de Computadoras	2	Programador
PARAGUARÍ			
Paraguarí			
Filial Facultad de Ciencias Económicas	Contaduría Pública	6	Contador Público
Filial Facultad Filosofía	Ciencias de la Educación	4	Licenciado
AMAMBAY			
Pedro Juan Caballero			
Filial Facultad de Ciencias Agrarias	Ingeniería Agronómica	5	Ingeniero Agrónomo
Filial Facultad Derecho y Ciencias Sociales	Derecho	6	Abogado
PRESIDENTE HAYES			
Villa Hayes			
Filial Facultad de Ciencias Económicas	Administración	6	Licenciado

1/ Los egresados de todas las carreras pueden optar al título de Doctor en Ciencias Económicas, previa aprobación de curso doctoral y defensa de Tesis.

2/ Tiene dos planes de estudio: Regular (6 años) e Intensivo (5 años)

3/ Las clases se imparten en el local del Instituto Paraguayo de Telecomunicaciones (IPT) ubicada en Isla Bogado, Ciudad de Luque.

FUENTE: Guía Académica 2001. Dirección de Planificación. Universidad Nacional de Asunción

CUADRO 3.6.5.
UNIVERSIDAD NACIONAL DE ASUNCIÓN: FUNCIONARIOS DOCENTES Y ADMINISTRATIVOS POR SEXO, SEGÚN INSTITUCIÓN. AÑO 2001

INSTITUCIÓN	TOTAL			DOCENTES			ADMINISTRATIVOS		
	TOTAL	HOMBRES	MUJERES	TOTAL	HOMBRES	MUJERES	TOTAL	HOMBRES	MUJERES
TOTAL	6.749	3.272	3.477	3.696	2.116	1.580	3.053	1.156	1.897
Agronomía	482	334	148	256	197	59	226	137	89
Arquitectura	220	143	77	171	120	51	49	23	26
Centro de Adiestramiento en Servicios
Centro Nacional de Computación
Derecho	262	177	85	193	152	41	69	25	44
Economía	597	355	242	456	296	160	141	59	82
Escuela Experimental Paraguay - Brasil
Ciencias Exactas y Naturales	278	114	164	204	83	121	74	31	43
Ciencias Médicas	2.065	721	1.344	317	203	114	1.748	518	1.230
Filosofía	478	172	306	385	133	252	93	39	54
Instituto Andrés Barbero	303	98	205	239	74	165	64	24	40
Instituto en Ciencias Geográficas	72	53	19	61	47	14	11	6	5
Instituto de Ingeniería Electrónica	48	41	7	40	35	5	8	6	2
Instituto de Investigación en Ciencias de la Salud
Ingeniería	440	327	113	350	286	64	90	41	49
Instituto Superior de Artes	35	15	20	25	12	13	10	3	7
Instituto Superior de Lenguas	79	29	50	61	21	40	18	8	10
Odontología	263	110	153	196	77	119	67	33	34
Politécnica	350	186	164	247	138	109	103	48	55
Química	236	65	171	171	40	131	65	25	40
Rectorado
Veterinaria	541	332	209	324	202	122	217	130	87

FUENTE: Dirección de Planificación, Rectorado, Universidad Nacional de Asunción

CUADRO 3.6.6.
UNIVERSIDAD NACIONAL DE ASUNCIÓN: CARGOS DOCENTES Y ADMINISTRATIVOS, SEGÚN INSTITUCIÓN. AÑO 2000

INSTITUCIÓN	TOTAL	CARGOS	
		DOCENTES	ADMINISTRATIVOS
TOTAL	10.282	6.238	4.044
Agronomía	849	523	326
Arquitectura	314	279	35
Centro de Adiestramiento en Servicios	44	10	34
Centro Nacional de Computación	58	7	51
Derecho	325	238	87
Economía	877	697	180
Escuela Experimental Paraguay - Brasil	340	148	192
Ciencias Exactas y Naturales	439	354	85
Ciencias Médicas	2.185	358	1.827
Filosofía	714	615	99
Instituto Andrés Barbero	474	401	73
Instituto en Ciencias Geográficas	107	94	13
Instituto de Ingeniería Electrónica	97	88	9
Instituto de Investigación en Ciencias de la Salud	152	4	148
Ingeniería	669	581	88
Instituto Superior de Artes	39	27	12
Instituto Superior de Lenguas	108	88	20
Odontología	314	255	59
Politécnica	537	422	115
Química	354	261	93
Rectorado	253	-	253
Veterinaria	1.033	788	245

FUENTE: Dirección de Planificación, Rectorado, Universidad Nacional de Asunción

● 3. Educación

CUADRO 3.6.7.

UNIVERSIDAD CATÓLICA: ALUMNOS MATRICULADOS POR SEXO, SEGÚN FACULTAD Y RAMA. AÑO 2001

FACULTAD Y RAMA	TOTAL	HOMBRES	MUJERES
TOTAL	16.837	8.185^{1/}	8.412^{1/}
ASUNCIÓN	7.094	3.889	3.205
FACULTAD DE CIENCIAS CONTABLES Y ADMINISTRATIVAS	2.590	1.421	1.169
Contabilidad	1.076	549	527
Contabilidad y Administración	-	-	-
Administración	1.280	704	576
Ciencias Administrativas	-	-	-
Economía	234	168	66
Comercio Internacional	-	-	-
Marketing	-	-	-
Administración de Empresas	-	-	-
Curso Intensivo de Verano	-	-	-
FACULTAD DE CIENCIAS JURÍDICAS Y DIPLOMÁTICAS	758	377	381
Derecho	758	377	381
Derecho Notarial y Registral	-	-	-
FACULTAD DE CIENCIAS Y TECNOLOGÍA	1.294	830	464
Arquitectura	126	37	89
Diseño Gráfico	299	109	190
Análisis de Sistemas	407	303	104
Ingeniería Civil	137	116	21
Ingeniería Informática	161	124	37
Ingeniería Electrónica	128	115	13
Ingeniería Industrial	36	26	10
FACULTAD DE FILOSOFÍA Y CIENCIAS HUMANAS	593	132	461
Filosofía	21	21	-
Historia	2	-	2
Letras	-	-	-
Sociología	25	10	15
Ciencias Políticas	13	8	5
Ciencias de la Educación	23	5	18
Ciencias de la Comunicación	112	39	73
Profesorado Educación Parvularia	140	1	139
Licenciatura en Educación Parvularia	29	-	29
Profesionalización: Formación Docente	-	-	-
Matemática	9	5	4
Psicología	219	43	176
Técnico en Estadística	-	-	-
INSTITUTO SUPERIOR DE TEOLOGÍA	173	172	1
Teología ^{2/}	173	172	1
CONSERVATORIO DE MÚSICA	53	37	16
Educación Musical e Instrumentos	31	24	7
Instrumentalista	1	1	-
Taller Infantil	21	12	9
CURSO PROBATORIO DE INGRESO (C.P.I.)	1.633	920	713
INTERIOR	9.743	4.296^{1/}	5.207^{1/}
SEDE REGIONAL DE CONCEPCIÓN	779	438	341
CONCEPCIÓN	628	379	249
Ciencias de la Educación	89	77	12
Ciencias Administrativas	58	25	33
Ciencias Contables	51	25	26
Ciencias Jurídicas	218	92	126
Informática	-	-	-
Profesorado Educación Inicial	63	62	1
Profesorado Educación Escolar Básica	59	48	11
Curso Probatorio de Ingreso	90	50	40
HORQUETA	71	15	56
Educación Inicial	42	14	28
Ciencias de la Educación	29	1	28
LORETO	53	26	27
Profesorado Educación Escolar Básica	-	-	-
Profesorado Educación Parvularia	-	-	-
Profesorado Educación Inicial	26	7	19
Curso Probatorio de Ingreso	27	19	8

CUADRO 3.6.7. (Continuación) 2001

FACULTAD Y RAMA	TOTAL	HOMBRES	MUJERES
PUNTESIÑO	27	18	9
Profesorado Educación Escolar Básica	27	18	9
SEDE REGIONAL DE GUAIRÁ	2.230	1.069	1.161
VILLARRICA	2.110	1.002	1.108
Ciencias Contables	172	106	66
Ciencias Jurídicas	400	235	165
Medicina	574	304	270
Ciencias de la Educación	45	13	32
Pedagogía	-	-	-
Profesorado	145	55	90
Química y Farmacia	61	11	50
Bioquímica	120	31	89
Enfermería	55	5	50
Curso Probatorio de Ingreso	538	242	296
SAN JUAN NEPOMUCENO	120	67	53
Ciencias de la Educación	23	11	12
Profesorado	97	56	41
UNIDAD PEDAGÓGICA CORONEL OVIEDO	1.424	667	757
CORONEL OVIEDO	1.339	650	689
Ciencias Contables	-	-	-
Administración de Empresas	122	63	59
Ciencias Agrarias	48	39	9
Derecho	233	145	88
Pedagogía	409	157	252
Profesorado Educación Parvularia	97	6	91
Profesionalización Educación Parvularia	-	-	-
Ciencias Veterinarias	37	27	10
Curso Probatorio de Ingreso	393	213	180
CAAGUAZÚ	85	17	68
Profesorado Educación Parvularia	59	-	59
Curso Probatorio de Ingreso	26	17	9
SEDE REGIONAL DE ITAPÚA	2.785	1.281	1.504
ENCARNACIÓN	1.933	833	1.100
Ciencias Contables	138	56	82
Ciencias Administrativas	113	50	63
Comercio Exterior	6	5	1
Ciencias Jurídicas	465	238	227
Escribanía	92	29	63
Periodismo	-	-	-
Pedagogía	103	19	84
Profesorado Educación Parvularia	62	2	60
Matemática	103	25	78
Informática	116	87	29
Enfermería	53	8	45
Arquitectura	185	111	74
Curso Probatorio de Ingreso	497	203	294
HOHENAU	193	147	46
Ciencias Agrarias	106	91	15
Ciencias Administrativas	21	16	5
Administración Empresarial, Agropec. y Comercial	-	-	-
Curso Probatorio de Ingreso	66	40	26
MARÍA AUXILIADORA	201	84	117
Ciencias de la Educación	-	-	-
Pedagogía	78	21	57
Profesorado Educación Parvularia	-	-	-
Derecho	26	14	12
Ciencias Económicas	-	-	-
Ciencias Contables	55	32	23
Curso Probatorio de Ingreso	42	17	25
SAN IGNACIO	458	217	241
Ciencias Contables	93	50	43
Ciencias Jurídicas	83	40	43
Pedagogía	122	46	76
Ingeniería	20	11	9
Curso Probatorio de Ingreso	140	70	70

● 3. Educación

CUADRO 3.6.7. (Continuación) 2001

FACULTAD Y RAMA	TOTAL	HOMBRES	MUJERES
CAPITÁN MEZA	-	-	-
Curso Probatorio de Ingreso	-	-	-
UNIDAD PEDAGÓGICA CARAPEGUÁ	331	119	212
Ciencias Administrativas	52	18	34
Ciencias Contables	42	24	18
Análisis de Sistemas	34	12	22
Ciencias de la Educación	39	6	33
Técnico en Periodismo	-	-	-
Profesorado Educación Parvularia	71	3	68
Curso Probatorio de Ingreso	93	56	37
SEDE REGIONAL DE ALTO PARANÁ	1.689	572 ^{1/}	877 ^{1/}
CIUDAD DEL ESTE	1.584	518	826
Ciencias Contables y Administrativas	-	-	-
Contador Público Nacional	127	44	83
Ciencias Contables	-	-	-
Administración de Empresas	166	89	77
Comercio Exterior	11	10	1
Marketing	2	1	1
Bioquímica	253	27	226
Química y Farmacia	37	8	29
Odontología	90	18	72
Psicología	94	12	82
Derecho	250	122	128
Notariado	85	26	59
Notariado para Abogados	44	23	21
Ingeniería Electrónica	85	72	13
Ingeniería Informática	19	7	12
Ingeniería Mecatrónica	-	-	-
Análisis de Sistemas	81	59	22
Curso Probatorio de Ingreso	240
SANTA RITA	105	54	51
Ciencias Contables	58	29	29
Administración de Empresas	27	15	12
Derecho	20	10	10
Curso Probatorio de Ingreso	-	-	-
UNIDAD PEDAGÓGICA PEDRO J. CABALLERO	505	150	355
PEDRO JUAN CABALLERO	438	132	306
Ciencias Contables	87	46	41
Análisis de Sistemas	18	10	8
Programador de Computadora	-	-	-
Derecho	73	42	31
Enfermería	42	14	28
Ciencias de la Educación	10	-	10
Pedagogía	78	7	71
Pedagogía c/ énfasis en Ciencias Sociales	-	-	-
Pedagogía c/ énfasis en Ciencias Idiomáticas	-	-	-
Pedagogía c/ énfasis en Matemáticas	-	-	-
Profesorado NM Educación Idiomática	-	-	-
Profesorado Nivel Medio	-	-	-
Profesorado Educación Parvularia	37	-	37
Profesorado Educación Escolar Básica	93	13	80
Curso Probatorio de Ingreso	-	-	-
BELLA VISTA	32	12	20
Profesorado Educación Escolar Básica	32	12	20
CAPITÁN BADO	35	6	29
Profesorado Educación Escolar Básica	35	6	29

1/ El Curso Probatorio de Ingreso de Ciudad del Este no tiene datos desagregado por sexo.

2/ Incluye Curso Probatorio de Ingreso.

FUENTE: Universidad Católica "Nuestra Señora de la Asunción"

CUADRO 3.6.8.
UNIVERSIDAD CATÓLICA: ALUMNOS EGRESADOS POR SEXO, SEGÚN FACULTAD Y RAMA. AÑO 2000

FACULTAD Y RAMA	TOTAL	HOMBRES	MUJERES
TOTAL	1.739	630	1.109
ASUNCIÓN	612	257	355
CONSERVATORIO DE MÚSICA	-	-	-
Profesor Elemental en Educación Musical con énfasis en Violín	-	-	-
FACULTAD DE CIENCIAS CONTABLES Y ADMINISTRATIVAS	270	134	136
Contador Público Nacional	66	26	40
Licenciado en Administración de Empresas	84	40	44
Licenciado en Ciencias Contables	73	40	33
Licenciado en Comercio Internacional	12	8	4
Licenciado en Economía	10	5	5
Licenciado en Marketing	15	8	7
Carreras Intermedias:			
Administrador Asistente	7	5	2
Asistente Contable	1	1	-
Post-grado:			
Doctor en Administración de Empresas	1	-	1
Doctor en Ciencias Contables	-	-	-
Especialización en Administración Financiera Pública	-	-	-
Especialización en Derecho y Práctica Tributaria	-	-	-
Especialización en Ingeniería de Negocios	-	-	-
Especialización en Negocios Internac. e Integración	-	-	-
Maestrías:			
Master en Ciencias Contables	-	-	-
Master en Administración de Empresas	-	-	-
Master en Administración Pública	-	-	-
Master en Economía	1	1	-
Master en Finanzas	-	-	-
FACULTAD DE CIENCIAS JURÍDICAS Y DIPLOMÁTICAS	60	27	33
Abogado	59	27	32
Notario	1	-	1
Post-grado:			
Dr. en Ciencias Jurídicas	-	-	-
Dr. en Derecho Notarial y Registral	-	-	-
Especialización en Derecho Notarial	-	-	-
Especialización en Derecho Registral	-	-	-
Maestría en Derecho Notarial y Registral	-	-	-
FACULTAD DE CIENCIAS Y TECNOLOGÍA	81	45	36
Arquitecto	11	5	6
Ingeniero Civil	6	6	-
Ingeniero Industrial	-	-	-
Ingeniero Informático	2	1	1
Ingeniero Electrónico	2	2	-
Licenciado en Análisis de Sistemas	17	8	9
Licenciado en Ciencias de la Ingeniería Civil	-	-	-
Licenciado en Diseño Gráfico	10	3	7
Licenciado en Diseño Industrial	-	-	-
Licenciado en Electrónica	2	2	-
Licenciado en Informática	7	6	1
Carreras Intermedias:			
Programador de Computadoras	10	4	6
Técnico Superior en Diseño Gráfico	5	2	3
Técnico Superior en Diseño Industrial	-	-	-
Post-grado:			
Master en Ciencias de la Ingeniería Civil	9	6	3
FACULTAD DE FILOSOFÍA Y CIENCIAS HUMANAS	53	14	39
Licenciado en Ciencias de la Comunicación	5	1	4
Licenciado en Ciencias de la Educación	-	-	-
Licenciado en Ciencias Políticas	-	-	-
Licenciado en Educación Parvularia	-	-	-
Licenciado en Filosofía	-	-	-
Licenciado en Historia	-	-	-
Licenciado en Letras	-	-	-
Licenciado en Matemáticas	3	-	3

● 3. Educación

CUADRO 3.6.8. (Continuación) 2000

FACULTAD Y RAMA	TOTAL	HOMBRES	MUJERES
Licenciado en Matemáticas con espec. en Inv. de Op.	1	1	-
Licenciado en Psicología	22	5	17
Licenciado en Sociología	1	1	-
Licenciado en Turismo	1	1	-
Carreras Intermedias:			
Profesor de Educ. Esc. Básica: A:L. y L. Cast. G.	2	-	2
Profesor de Educ. Esc. Básica: 3er Ciclo A: Matemática	1	-	1
Profesor de Educación Parvularía	6	-	6
Profesor de Matemáticas	1	-	1
Profesor de Nivel Medio en Educación Idiomatica	1	-	1
Profesor de Nivel Medio en Estudios Sociales	-	-	-
Profesor de Nivel Medio en Matemáticas	-	-	-
Técnico en Comunicación	-	-	-
Técnico en Estadísticas	2	-	2
Post-grado			
Magister en Educación	7	5	2
PROGRAMA DE ACCION SOCIO-COMUNITARIA EN LIMPIO	65	13	52
Profesor de Educación Escolar Básica (1º y 2º ciclos)	65	13	52
Profesor de Educación Escolar Parvularia	-	-	-
CURSO DE EXTENCIÓN EN CARAPEGUÁ			
Profesor de Educación Parvularia	-	-	-
Licenciado en Administración	-	-	-
Licenciado en Análisis de Sistemas	-	-	-
Licenciado en Ciencias Contables	-	-	-
Licenciado en Ciencias de la Educación	-	-	-
INSTITUTO SUPERIOR DE TEOLOGÍA	18	16	2
Licenciado en Ciencias Pastorales	18	16	2
Licenciado en Ciencias Religiosas	-	-	-
ESCUELA DE ENFERMERÍA Y OBSTETRICIA DEL HOSPITAL UNIVERSITARIO "NUESTRA SEÑORA DE LA ASUNCIÓN"	56	8	48
Licenciado en Enfermería	21	1	20
Post-grado:			
Especialización en Administración Hospitalaria	21	6	15
Especialización en Materno Infantil y Obstetricia	5	-	5
Especialización en Medicina Crítica	7	-	7
Especialización en Salud Pública	2	1	1
INSTITUTO DE FORMACIÓN DOCENTE "SAN ENRIQUE DE OSSO"	9	-	9
Profesor de Educación Escolar Básica (1º y 2º ciclos)	9	-	9
INTERIOR	1.127	373	754
SEDE REGIONAL DE CONCEPCIÓN	123	40	83
CONCEPCIÓN	123	40	83
Contador Público Nacional	20	7	13
Licenciado en Administración de Empresas	16	7	9
Licenciado en Ciencias Contables	17	4	13
Licenciado en Enfermería	-	-	-
Licenciado en Marketing	-	-	-
Licenciado en Matemática	-	-	-
Licenciado en Ciencias de la Educación	-	-	-
Licenciado en Filosofía y Ciencias de la Educación	-	-	-
Abogados	32	20	12
Carreras Intermedias:			
Administrador Asistente	16	2	14
Programador de Computadoras	-	-	-
Profesorado en Educación Inicial	22	-	22
HORQUETA	-	-	-
Licenciado en Ciencias de la Educación	-	-	-
Profesorado en Educación Inicial	-	-	-
YBY YA'U	-	-	-
Profesorafo en Educación Escolar Básica	-	-	-
LORETO	-	-	-
Licenciado en Ciencias de la Educación	-	-	-
Licenciado en Administración de Empresas	-	-	-
Profesorado en Educación Inicial	-	-	-

CUADRO 3.6.8. (Continuación) 2000

FACULTAD Y RAMA	TOTAL	HOMBRES	MUJERES
SEDE REGIONAL DE GUAIRÁ	207	92	115
VILLARRICA	207	92	115
Abogado	49	32	17
Contador Público Nacional	9	3	6
Licenciado en Administración de Empresas	5	3	2
Licenciado en Ciencias Contables	32	15	17
Licenciado en Enfermería	14	-	14
Especialización en Materno Infantil y Obstetricia	-	-	-
Licenciado en Ciencias de la Educ. c/ énfasis en Educación	7	1	6
Licenciado en Ciencias de la Educ. c/ énfasis en Evaluación	5	-	5
Médico Cirujano	70	35	35
Bioquímico Clínico	-	-	-
Químico Farmacéutico	16	3	13
Carreras Intermedias:			
Profesorado en Educación Escolar Básica Área: Ciencias de la Naturaleza y Salud	-	-	-
Profesorado en Educación Escolar Básica Área: Matemática	-	-	-
UNIDAD PEDAGÓGICA CORONEL OVIEDO	79	19	60
Abogados	-	-	-
Ingeniero Agrónomo	4	4	-
Licenciado en Administración de Empresas	4	2	2
Licenciado en Pedagogía c/ énfasis en Ciencias Naturales	4	1	3
Licenciado en Pedagogía c/ énfasis en Educación Idiomatica	10	2	8
Licenciado en Pedagogía c/ énfasis Estudios Sociales	1	1	-
Licenciado en Pedagogía c/ énfasis en Matemáticas	5	1	4
Médico Veterinario	2	2	-
Carreras Intermedias:			
Profesor de Educación Parvularia	49	6	43
SEDE REGIONAL DE ITAPÚA	370	114	256
ENCARNACIÓN	282	84	198
Contador Público Nacional	46	16	30
Licenciado en Administración de Empresas	7	4	3
Licenciado en Ciencias Contables	37	15	22
Licenciado en Comercio Internacional	-	-	-
Licenciado en Economía	-	-	-
Licenciado en Marketing	-	-	-
Abogado	27	13	14
Notario y Escribano Público	-	-	-
Arquitecto	14	8	6
Licenciado en Análisis de Sistemas	5	4	1
Licenciado de la Comunicación	4	2	2
Licenciado en Matemáticas	5	1	4
Especialización en Evaluación Educacional (Post-grado)	39	5	34
Licenciado en Pedagogía c/ énfasis en Educación Idiomatica	13	1	12
Licenciado en Pedagogía c/ énfasis en Estudios Sociales	4	2	2
Licenciado en Pedagogía c/ énfasis en Matemáticas	-	-	-
Licenciado en Pedagogía c/ énfasis en Educación Parvularia	7	-	7
Licenciado en Enfermería	15	1	14
Carreras Intermedias:			
Administrador Asistente	-	-	-
Asistente Contable	-	-	-
Profesor Superior de Matemáticas	5	4	1
Profesor Superior de Matemáticas y Física	16	5	11
Programador Analista de Computadoras	-	-	-
Técnico Superior en Diseño Gráfico	1	-	1
Técnico Superior en Informática	-	-	-
Prof. Educación Escolar Básica Área: Ciencias Sociales	14	3	11
Prof. Educación Escolar Básica Área: Lengua Castellana y Guaraní	9	-	9
Prof. Educación Escolar Básica Área: Naturaleza y Salud	-	-	-
Prof. Educación Escolar Básica Área: Tecnología y Trabajo	-	-	-
Profesor de Educación Parvularia	14	-	14
Técnico Superior en Periodismo	-	-	-
Técnico en Enfermería	-	-	-
HOHENAU	13	8	5
Ingeniero Agrónomo	8	4	4
Carreras Intermedias:			
Técnico Superior de Administración de Empresas Agropecuaria y Comercial	5	4	1

● 3. Educación

CUADRO 3.6.8. (Continuación) 2000

FACULTAD Y RAMA	TOTAL	HOMBRES	MUJERES
MARÍA AUXILIADORA	17	4	13
Lic. en Ciencias Contables	-	-	-
Lic. en Ciencias de la Educación c/ énfasis en Ciencias Sociales	-	-	-
Lic. en Ciencias de la Educación c/ énfasis en Educación Idiomatica	-	-	-
Lic. en Ciencias de la Educación c/ énfasis en Lengua Castellana y Guaraní	-	-	-
Abogados	-	-	-
Carreras Intermedias:			
Prof. Educación Escolar Básica Área: Ciencias Sociales	8	4	4
Prof. Educación Escolar Básica Área: Lengua Castellana y Guaraní	9	-	9
SAN IGNACIO	58	18	40
Contador Público Nacional	17	5	12
Licenciado en Administración de Empresas	-	-	-
Licenciado en Ciencias Contables	19	7	12
Abogado	-	-	-
Licenciado en Pedagogía c/ énfasis en Estudios Sociales	7	2	5
Licenciado en Pedagogía c/ énfasis en Matemáticas	15	4	11
UNIDAD PEDAGÓGICA DE CARAPEGUÁ	49	11	38
Contador Público Nacional	7	2	5
Licenciado en Ciencias Contables	16	7	9
Licenciado en Ciencias de la Educación	6	-	6
Carreras Intermedias:			
Administrador Asistente	-	-	-
Asistente Contable	-	-	-
Profesor de Educación Parvularia	13	-	13
Técnico en Periodismo Radial	7	2	5
SEDE REGIONAL DE ALTO PARANÁ	161	57	104
CIUDAD DEL ESTE	161	57	104
Contador Público Nacional	16	5	11
Licenciado en Administración de Empresas	4	4	-
Licenciado en Ciencias Contables y Administrativas	48	15	33
Licenciado en Comercio Internacional	4	1	3
Licenciado en Marketing	2	-	2
Abogado	38	21	17
Notario y Escribano Público	-	-	-
Licenciado en Análisis de Sistemas	3	1	2
Ingeniería Electromecánica c/ orientación Electrónica	10	7	3
Ingeniería Informática	-	-	-
Bioquímicos	19	1	18
Licenciado en Enfermería	-	-	-
Licenciado en Psicología con orientación Clínico Social	4	-	4
Licenciado en Psicología con orientación Educacional	1	-	1
Odontólogos	-	-	-
Químico Farmacéutico	9	1	8
Carreras Intermedias:			
Administrador Asistente	-	-	-
Asistente Contable	-	-	-
Programador de Computadoras	2	-	2
Técnico Electromecánico	1	1	-
SANTARITA		-	-
Licenciado en Administración de Empresas	-	-	-
Licenciado en Ciencias Contables	-	-	-
Abogado	-	-	-
UNIDAD PEDAGÓGICA PEDRO J. CABALLERO	138	40	98
Abogado	9	5	4
Contador Público Nacional	3	2	1
Licenciado en Administración de Empresas	59	21	38
Licenciado en Ciencias Contables	6	3	3
Licenciado en Análisis de Sistemas	2	-	2
Licenciado en Enfermería	6	-	6
Licenciado en Pedagogía c/ énfasis en Ciencias Sociales	6	1	5
Licenciado en Pedagogía c/ énfasis en Educación Idiomatica	8	1	7
Carreras Intermedias:			
Profesor Educación Escolar Básica (1º y 2º ciclos)	18	4	14
Profesor de Nivel Medio en Educación Idiomatica	13	2	11
Profesor de Nivel Medio en Estudios Sociales	8	1	7

FUENTE: Universidad Católica "Nuestra Señora de la Asunción"

CUADRO 3.6.9.
UNIVERSIDAD CATÓLICA: DOCENTES POR SEXO, SEGÚN FACULTAD Y SEDE. AÑO 2001

FACULTAD Y SEDE	TOTAL	HOMBRES	MUJERES
TOTAL	1.786	1.159	627
ASUNCIÓN	751	539	212
Ciencias Contables y Administrativas	212	178	34
Ciencias Jurídicas y Diplomáticas	93	73	20
Ciencias y Tecnología	158	124	34
Filosofía y Ciencias Humanas	124	61	63
Instituto Superior de Teología	35	28	7
Conservatorio de Música	15	11	4
Curso Provatorio de Ingreso	114	64	50
INTERIOR	1.035	620	415
Sede Regional de Concepción	80	37	43
Sede Regional de Guairá	270	164	106
Unidades Pedagógicas de Coronel Oviedo y Caaguazú	135	98	37
Sede Regional de Itapúa	318	178	140
Unidad Pedagógica Carapeguá	57	39	18
Sede Regional de Alto Paraná	113	80	33
Unidad Pedagógica Pedro J. Caballero	62	24	38

FUENTE: Universidad Católica "Nuestra Señora de la Asunción"