

3

Educación

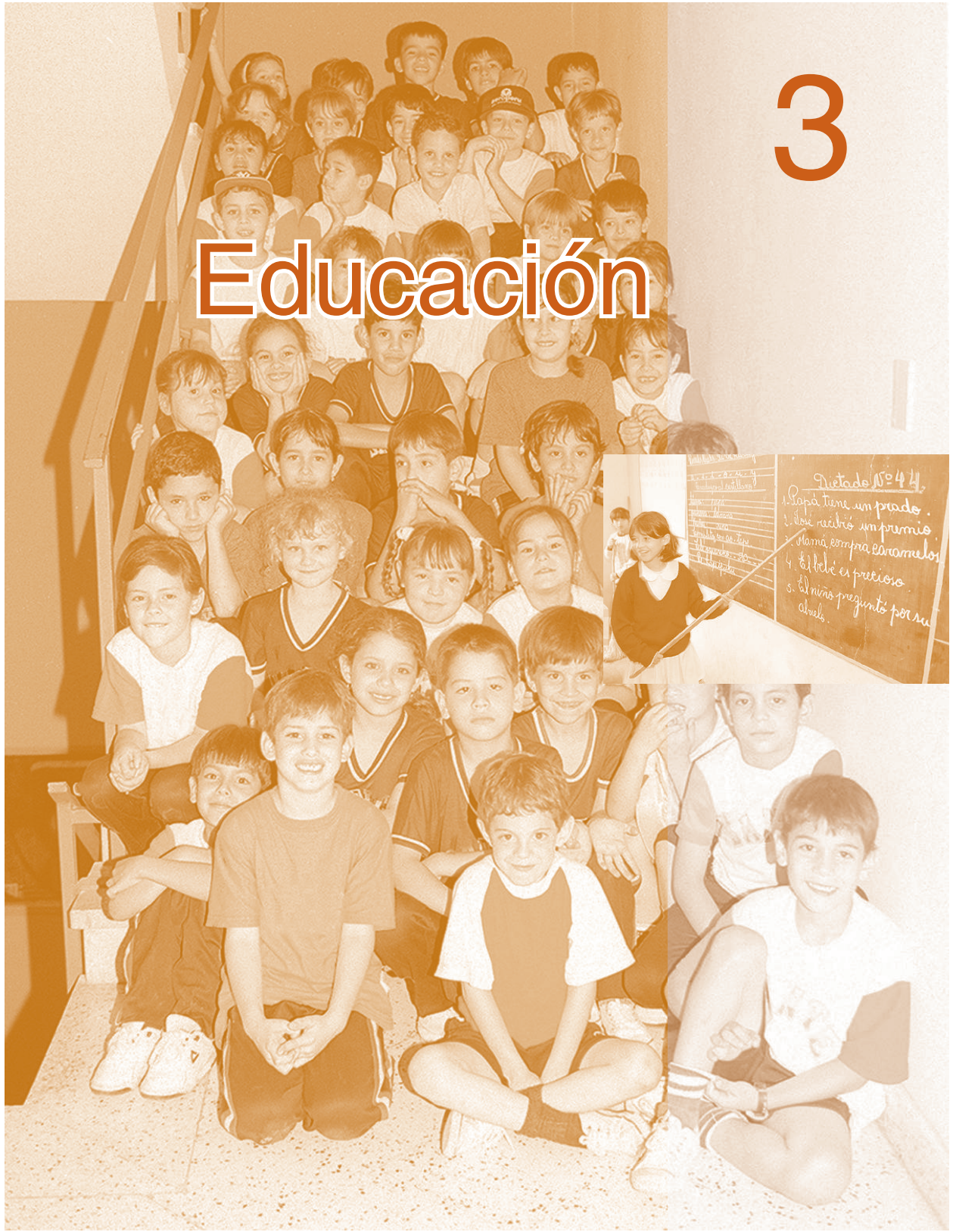

Diccionario N° 4 21

1. Papá tiene un prado.
2. Mamá recibió un premio.
3. Mamá compra caramelos.
4. El tigre es precioso.
5. El niño pregunta por su abuelo.

CUADRO 3.1.1.
EDUCACIÓN INICIAL^{1/}: INSTITUCIONES POR ZONA Y SECTOR, SEGÚN DEPARTAMENTO. AÑO 2001

DEPARTAMENTO	TOTAL				ZONA Y SECTOR							
					URBANA				RURAL			
	TOTAL	OFICIAL	PRIVADO	PRIVADO SUBVEN- CIONADO	TOTAL	OFICIAL	PRIVADO	PRIVADO SUBVEN- CIONADO	TOTAL	OFICIAL	PRIVADO	PRIVADO SUBVEN- CIONADO
TOTAL	4.638	3.607	571	460	1.755	895	494	366	2.883	2.712	77	94
Asunción	347	87	179	81	347	87	179	81	-	-	-	-
Concepción	190	171	2	17	41	28	1	12	149	143	1	5
San Pedro	525	511	3	11	53	46	1	6	472	465	2	5
Cordillera	240	221	4	15	60	45	3	12	180	176	1	3
Guairá	217	202	2	13	45	33	-	12	172	169	2	1
Caaguazú	589	560	9	20	89	67	4	18	500	493	5	2
Caazapá	205	196	2	7	26	20	2	4	179	176	-	3
Itapúa	351	300	25	26	97	57	20	20	254	243	5	6
Misiones	92	82	6	4	37	28	5	4	55	54	1	-
Paraguarí	278	262	4	12	44	32	3	9	234	230	1	3
Alto Paraná	393	280	82	31	204	108	71	25	189	172	11	6
Central	821	439	224	158	599	265	198	136	222	174	26	22
Ñeembucú	50	39	-	11	35	24	-	11	15	15	-	-
Amambay	55	42	9	4	34	23	7	4	21	19	2	-
Canindeyú	124	116	6	2	14	13	-	1	110	103	6	1
Pdte. Hayes	96	68	5	23	19	12	-	7	77	56	5	16
Boquerón	44	13	9	22	4	2	-	2	40	11	9	20
Alto Paraguay	21	18	-	3	7	5	-	2	14	13	-	1

1/ Comprende dos modalidades: escolarizada con sus respectivas etapas, maternal, jardín y preescolar, y no escolarizada (PREINOE) implementada en Mitá Roga y otras organizaciones educativas.

Nota: Incluye Educación Indígena.

FUENTE: Anuario 2001. Ministerio de Educación y Cultura

CUADRO 3.1.2.
EDUCACIÓN INICIAL^{1/}: CARGOS DIRECTIVOS, DOCENTES Y ADMINISTRATIVOS, SEGÚN DEPARTAMENTO Y SECTOR. AÑO 2001

DEPARTAMENTO Y SECTOR	TOTAL	CARGOS				
		DIRECTIVO	DOCENTE	TÉCNICO	ADMINISTRATIVO	SERVICIO
TOTAL	8.005	237	7.680	30	37	21
Oficial	5.290	30	5.251	3	2	4
Privado	1.114	51	1.042	6	10	5
P. Subvencionado	1.601	156	1.387	21	25	12
ASUNCIÓN	1.217	115	1.059	18	14	11
Oficial	247	11	231	1	2	2
Privado	264	23	234	1	4	2
P. Subvencionado	706	81	594	16	8	7
CONCEPCIÓN	275	4	265	2	2	2
Oficial	211	-	211	-	-	-
Privado	57	4	47	2	2	2
P. Subvencionado	7	-	7	-	-	-
SAN PEDRO	603	1	602	-	-	-
Oficial	581	1	580	-	-	-
Privado	19	-	19	-	-	-
P. Subvencionado	3	-	3	-	-	-
CORDILLERA	348	7	340	1	-	-
Oficial	308	5	303	-	-	-
Privado	32	-	32	-	-	-
P. Subvencionado	8	2	5	1	-	-
GUAIRÁ	315	5	308	1	1	-
Oficial	266	2	264	-	-	-
Privado	47	3	42	1	1	-
P. Subvencionado	2	-	2	-	-	-

● 3. Educación

CUADRO 3.1.2. (Continuación) 2001

DEPARTAMENTO Y SECTOR	TOTAL	CARGOS				
		DIRECTIVO	DOCENTE	TÉCNICO	ADMINISTRATIVO	SERVICIO
CAAGUAZÚ	883	8	875	-	-	-
Oficial	793	3	790	-	-	-
Privado	70	4	66	-	-	-
P. Subvencionado	20	1	19	-	-	-
CAAZAPÁ	239	2	237	-	-	-
Oficial	220	1	219	-	-	-
Privado	16	-	16	-	-	-
P. Subvencionado	3	1	2	-	-	-
ITAPÚA	499	5	491	-	3	-
Oficial	370	-	370	-	-	-
Privado	53	-	53	-	-	-
P. Subvencionado	76	5	68	-	3	-
MISIONES	146	7	139	-	-	-
Oficial	117	-	117	-	-	-
Privado	13	2	11	-	-	-
P. Subvencionado	16	5	11	-	-	-
PARAGUARÍ	379	1	378	-	-	-
Oficial	343	-	343	-	-	-
Privado	30	-	30	-	-	-
P. Subvencionado	6	1	5	-	-	-
ALTO PARANÁ	678	5	669	-	3	1
Oficial	421	-	421	-	-	-
Privado	64	-	64	-	-	-
P. Subvencionado	193	5	184	-	3	1
CENTRAL	1.866	69	1.769	8	13	7
Oficial	1.026	6	1.016	2	-	2
Privado	329	11	312	2	3	1
P. Subvencionado	511	52	441	4	10	4
ÑEEMBUCÚ	86	3	83	-	-	-
Oficial	56	-	56	-	-	-
Privado	30	3	27	-	-	-
P. Subvencionado	-	-	-	-	-	-
AMAMBAY	92	3	88	-	1	-
Oficial	59	-	59	-	-	-
Privado	9	-	9	-	-	-
P. Subvencionado	24	3	20	-	1	-
CANINDEYÚ	153	-	153	-	-	-
Oficial	143	-	143	-	-	-
Privado	3	-	3	-	-	-
P. Subvencionado	7	-	7	-	-	-
PDTE. HAYES	139	1	138	-	-	-
Oficial	94	-	94	-	-	-
Privado	40	1	39	-	-	-
P. Subvencionado	5	-	5	-	-	-
BOQUERÓN	63	-	63	-	-	-
Oficial	14	-	14	-	-	-
Privado	35	-	35	-	-	-
P. Subvencionado	14	-	14	-	-	-
ALTO PARAGUAY	24	1	23	-	-	-
Oficial	21	1	20	-	-	-
Privado	3	-	3	-	-	-
P. Subvencionado	-	-	-	-	-	-

Incluye cargos vacantes.

1/ Comprende dos modalidades: escolarizada con sus respectivas etapas, maternal, jardín y preescolar; y no escolarizada (PREINOE) implementada en Mitá Roga y otras organizaciones educativas.

Si la institución ofrece Educación Inicial y Educación Escolar Básica los cargos se contabilizan en Educación Escolar Básica a excepción de los cargos docentes.

Cargos docentes: Es el cargo ocupado por un docente encargado de un grupo de alumnos en una sola sección y en un mismo turno.

Nota: Incluye Educación Indígena.

FUENTE: Anuario 2001. Ministerio de Educación y Cultura

CUADRO 3.1.3.
EDUCACIÓN INICIAL ^{1/}: MATRÍCULA POR SECTOR Y ZONA, SEGÚN DEPARTAMENTO Y SEXO. AÑO 2000

DEPARTAMENTO Y SEXO	TOTAL			SECTOR Y ZONA								
	TOTAL	URBANA	RURAL	OFICIAL			PRIVADO			PRIVADO SUBVENCIONADO		
				TOTAL	URBANA	RURAL	TOTAL	URBANA	RURAL	TOTAL	URBANA	RURAL
TOTAL	140.484	84.884	55.600	99.418	47.709	51.709	20.073	18.381	1.692	20.993	18.794	2.199
Hombres	70.673	42.546	28.127	50.189	24.055	26.134	10.137	9.248	889	10.347	9.243	1.104
Mujeres	69.811	42.338	27.473	49.229	23.654	25.575	9.936	9.133	803	10.646	9.551	1.095
ASUNCIÓN	18.537	18.537	-	5.156	5.156	-	8.309	8.309	-	5.072	5.072	-
Hombres	9.384	9.384	-	2.631	2.631	-	4.252	4.252	-	2.501	2.501	-
Mujeres	9.153	9.153	-	2.525	2.525	-	4.057	4.057	-	2.571	2.571	-
CONCEPCIÓN	5.058	2.341	2.717	3.850	1.270	2.580	153	128	25	1.055	943	112
Hombres	2.525	1.182	1.343	1.956	667	1.289	62	58	4	507	457	50
Mujeres	2.533	1.159	1.374	1.894	603	1.291	91	70	21	548	486	62
SAN PEDRO	8.675	1.566	7.109	8.376	1.354	7.022	21	5	16	278	207	71
Hombres	4.338	764	3.574	4.192	662	3.530	5	1	4	141	101	40
Mujeres	4.337	802	3.535	4.184	692	3.492	16	4	12	137	106	31
CORDILLERA	6.116	2.779	3.337	5.418	2.152	3.266	68	57	11	630	570	60
Hombres	3.087	1.382	1.705	2.752	1.088	1.664	35	28	7	300	266	34
Mujeres	3.029	1.397	1.632	2.666	1.064	1.602	33	29	4	330	304	26
GUAIRÁ	5.123	2.012	3.111	4.523	1.439	3.084	17	-	17	583	573	10
Hombres	2.578	1.014	1.564	2.271	722	1.549	10	-	10	297	292	5
Mujeres	2.545	998	1.547	2.252	717	1.535	7	-	7	286	281	5
CAAGUAZÚ	14.308	4.976	9.332	12.905	3.687	9.218	303	244	59	1.100	1.045	55
Hombres	7.137	2.494	4.643	6.420	1.835	4.585	155	122	33	562	537	25
Mujeres	7.171	2.482	4.689	6.485	1.852	4.633	148	122	26	538	508	30
CAAZAPÁ	3.437	802	2.635	3.194	597	2.597	23	23	-	220	182	38
Hombres	1.731	370	1.361	1.618	280	1.338	13	13	-	100	77	23
Mujeres	1.706	432	1.274	1.576	317	1.259	10	10	-	120	105	15
ITAPÚA	9.666	4.651	5.015	7.524	2.725	4.799	947	821	126	1.195	1.105	90
Hombres	4.887	2.339	2.548	3.812	1.378	2.434	490	419	71	585	542	43
Mujeres	4.779	2.312	2.467	3.712	1.347	2.365	457	402	55	610	563	47
MISIONES	2.473	1.694	779	2.014	1.242	772	199	192	7	260	260	-
Hombres	1.218	833	385	997	617	380	103	98	5	118	118	-
Mujeres	1.255	861	394	1.017	625	392	96	94	2	142	142	-
PARAGUARÍ	5.561	1.996	3.565	4.977	1.502	3.475	56	35	21	528	459	69
Hombres	2.760	977	1.783	2.478	735	1.743	33	21	12	249	221	28
Mujeres	2.801	1.019	1.782	2.499	767	1.732	23	14	9	279	238	41
ALTO PARANÁ	13.000	8.945	4.055	8.958	5.273	3.685	2.652	2.357	295	1.390	1.315	75
Hombres	6.587	4.469	2.118	4.587	2.662	1.925	1.343	1.188	155	657	619	38
Mujeres	6.413	4.476	1.937	4.371	2.611	1.760	1.309	1.169	140	733	696	37
CENTRAL	39.157	30.257	8.900	25.856	18.394	7.462	6.651	5.985	666	6.650	5.878	772
Hombres	19.625	15.140	4.485	13.044	9.282	3.762	3.266	2.943	323	3.315	2.915	400
Mujeres	19.532	15.117	4.415	12.812	9.112	3.700	3.385	3.042	343	3.335	2.963	372
ÑEEMBUCÚ	1.437	1.255	182	944	762	182	-	-	-	493	493	-
Hombres	692	601	91	440	349	91	-	-	-	252	252	-
Mujeres	745	654	91	504	413	91	-	-	-	241	241	-
AMAMBAY	1.838	1.436	402	1.307	971	336	291	225	66	240	240	-
Hombres	951	728	223	693	510	183	145	105	40	113	113	-
Mujeres	887	708	179	614	461	153	146	120	26	127	127	-
CANINDEYÚ	2.607	566	2.041	2.501	546	1.955	69	-	69	37	20	17
Hombres	1.377	330	1.047	1.317	320	997	39	-	39	21	10	11
Mujeres	1.230	236	994	1.184	226	958	30	-	30	16	10	6
PDTE. HAYES	2.174	826	1.348	1.446	486	960	61	-	61	667	340	327
Hombres	1.093	403	690	735	236	499	36	-	36	322	167	155
Mujeres	1.081	423	658	711	250	461	25	-	25	345	173	172

● 3. Educación

CUADRO 3.1.3. (Continuación) 2001

DEPARTAMENTO Y SEXO	TOTAL			SECTOR Y ZONA								
	TOTAL	URBANA	RURAL	OFICIAL			PRIVADO			PRIVADO SUBVENCIONADO		
				TOTAL	URBANA	RURAL	TOTAL	URBANA	RURAL	TOTAL	URBANA	RURAL
BOQUERÓN	995	130	865	189	66	123	253	-	253	553	64	489
Hombres	526	68	458	98	35	63	150	-	150	278	33	245
Mujeres	469	62	407	91	31	60	103	-	103	275	31	244
ALTO PARAGUAY	322	115	207	280	87	193	-	-	-	42	28	14
Hombres	177	68	109	148	46	102	-	-	-	29	22	7
Mujeres	145	47	98	132	41	91	-	-	-	13	6	7

1/ Comprende dos modalidades: escolarizada con sus respectivas etapas, maternal, jardín y preescolar; y no escolarizada (PREINOE) implementada en Mitá Roga y otras organizaciones educativas.

Nota: Incluye Educación Indígena.

FUENTE: Anuario 2001. Ministerio de Educación y Cultura

EDUCACIÓN INICIAL: ALUMNOS MATRICULADOS
POR ZONA Y SECTOR.
AÑO 2001

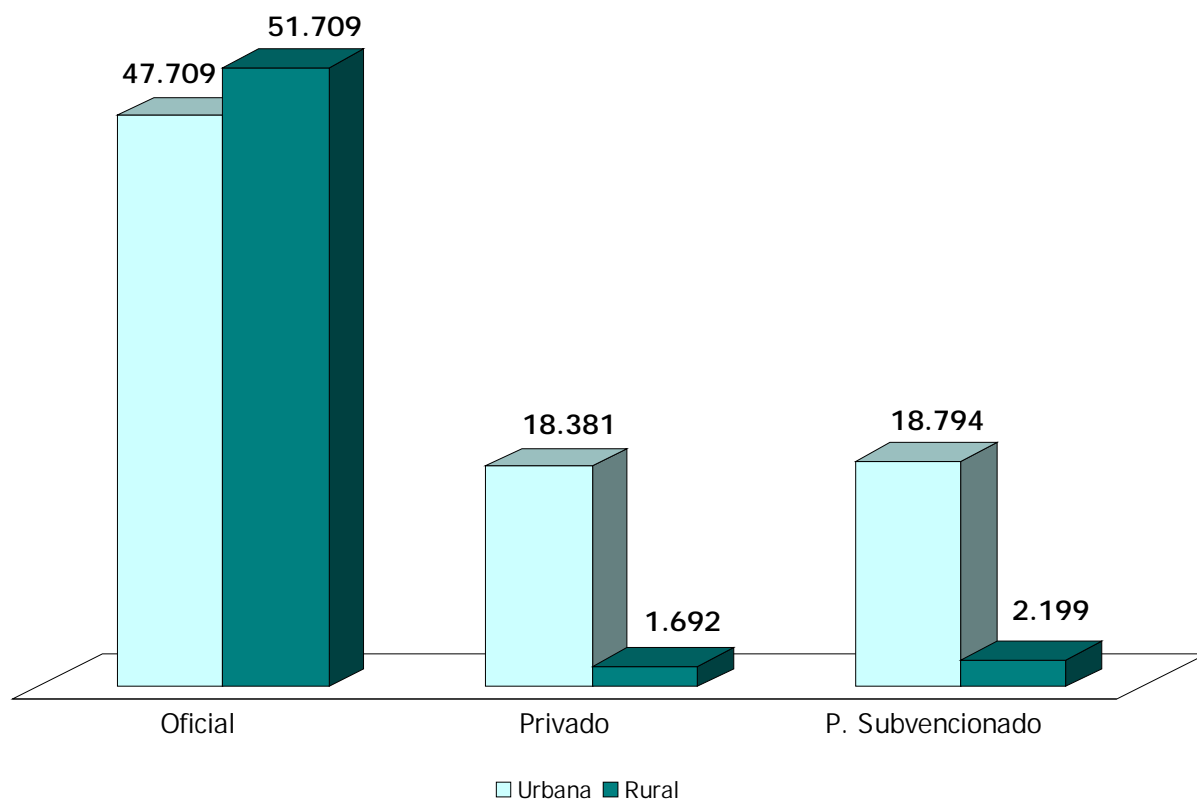

Cuadro 3.1.3

CUADRO 3.2.1.

EDUCACIÓN ESCOLAR BÁSICA: INSTITUCIONES ESCOLARES POR CICLO Y ZONA, SEGÚN DEPARTAMENTO Y SECTOR. AÑO 2001

DEPARTAMENTO Y SECTOR	TOTAL			CICLO Y ZONA																				
				1 ^{er} CICLO			2 ^{do} CICLO			3 ^{er} CICLO			1 ^{er} y 2 ^{do} CICLO			1 ^{er} y 3 ^{er} CICLO			2 ^{do} y 3 ^{er} CICLO			1 ^{er} , 2 ^{do} y 3 ^{er} CICLO		
	TOTAL	URBANA	RURAL	TOTAL	URBANA	RURAL	TOTAL	URBANA	RURAL	TOTAL	URBANA	RURAL	TOTAL	URBANA	RURAL	TOTAL	URBANA	RURAL	TOTAL	URBANA	RURAL	TOTAL	URBANA	RURAL
TOTAL	8.041	2.276	5.765	444	108	336	4	1	3	1.339	597	742	4.488	717	3.771	14	11	3	3	2	1	1.749	840	909
Oficial	6.903	1.425	5.478	319	23	296	3	1	2	1.202	501	701	4.105	477	3.628	1	-	1	2	1	1	1.271	422	849
Privado	553	452	101	82	64	18	-	-	-	47	37	10	172	121	51	10	8	2	-	-	-	242	222	20
P. Subvencionado	585	399	186	43	21	22	1	-	1	90	59	31	211	119	92	3	3	-	1	1	-	236	196	40
ASUNCIÓN	346	346	-	13	13	-	-	-	-	75	75	-	86	86	-	1	1	-	1	1	-	170	170	-
Oficial	149	149	-	-	-	-	-	-	-	66	66	-	34	34	-	-	-	-	1	1	-	48	48	-
Privado	123	123	-	11	11	-	-	-	-	2	2	-	29	29	-	1	1	-	-	-	-	80	80	-
P. Subvencionado	74	74	-	2	2	-	-	-	-	7	7	-	23	23	-	-	-	-	-	-	-	42	42	-
CONCEPCIÓN	393	57	336	29	1	28	-	-	-	45	18	27	230	18	212	-	-	-	-	-	-	89	20	69
Oficial	356	44	312	25	-	25	-	-	-	42	16	26	213	14	199	-	-	-	-	-	-	76	14	62
Privado	4	1	3	2	1	1	-	-	-	-	-	-	2	-	2	-	-	-	-	-	-	-	-	-
P. Subvencionado	33	12	21	2	-	2	-	-	-	3	2	1	15	4	11	-	-	-	-	-	-	13	6	7
SAN PEDRO	901	80	821	38	2	36	-	-	-	166	26	140	541	34	507	1	1	-	-	-	-	155	17	138
Oficial	879	72	807	35	-	35	-	-	-	158	25	133	533	31	502	-	-	-	-	-	-	153	16	137
Privado	5	1	4	-	-	-	-	-	-	2	-	2	1	-	1	-	-	-	-	-	-	2	1	1
P. Subvencionado	17	7	10	3	2	1	-	-	-	6	1	5	7	3	4	1	1	-	-	-	-	-	-	-
CORDILLERA	358	88	270	15	5	10	-	-	-	75	31	44	233	38	195	-	-	-	-	-	-	35	14	21
Oficial	340	74	266	12	2	10	-	-	-	74	31	43	224	32	192	-	-	-	-	-	-	30	9	21
Privado	2	2	-	-	-	-	-	-	-	-	-	-	-	-	-	-	-	-	-	-	-	2	2	-
P. Subvencionado	16	12	4	3	3	-	-	-	-	1	-	1	9	6	3	-	-	-	-	-	-	3	3	-
GUAIRÁ	336	66	270	29	1	28	1	-	1	54	25	29	198	24	174	1	1	-	-	-	-	53	15	38
Oficial	319	54	265	27	-	27	1	-	1	49	22	27	194	21	173	-	-	-	-	-	-	48	11	37
Privado	2	-	2	1	-	1	-	-	-	-	-	-	1	-	1	-	-	-	-	-	-	-	-	-
P. Subvencionado	15	12	3	1	1	-	-	-	-	5	3	2	3	3	-	1	1	-	-	-	-	5	4	1
CAAGUAZÚ	913	135	778	42	5	37	-	-	-	181	48	133	506	38	468	-	-	-	-	-	-	184	44	140
Oficial	879	109	770	39	2	37	-	-	-	175	42	133	496	32	464	-	-	-	-	-	-	169	33	136
Privado	12	6	6	1	1	-	-	-	-	2	2	-	3	-	3	-	-	-	-	-	-	6	3	3
P. Subvencionado	22	20	2	2	2	-	-	-	-	4	4	-	7	6	1	-	-	-	-	-	-	9	8	1
CAAZAPÁ	402	37	365	27	-	27	1	-	1	56	11	45	268	12	256	1	1	-	1	1	-	48	12	36
Oficial	391	31	360	27	-	27	-	-	-	56	11	45	264	11	253	-	-	-	-	-	-	44	9	35
Privado	1	1	-	-	-	-	-	-	-	-	-	-	-	-	-	1	1	-	-	-	-	-	-	-
P. Subvencionado	10	5	5	-	-	-	1	-	1	-	-	-	4	1	3	-	-	-	1	1	-	4	3	1
ITAPÚA	830	151	679	38	9	29	-	-	-	111	48	63	514	45	469	-	-	-	-	-	-	167	49	118
Oficial	756	102	654	29	2	27	-	-	-	98	39	59	480	28	452	-	-	-	-	-	-	149	33	116
Privado	30	22	8	9	7	2	-	-	-	3	2	1	9	5	4	-	-	-	-	-	-	9	8	1
P. Subvencionado	44	27	17	-	-	-	-	-	-	10	7	3	25	12	13	-	-	-	-	-	-	9	8	1
MISIONES	199	53	146	8	2	6	-	-	-	53	19	34	124	21	103	-	-	-	-	-	-	14	11	3
Oficial	191	46	145	6	1	5	-	-	-	51	17	34	122	19	103	-	-	-	-	-	-	12	9	3
Privado	3	2	1	2	1	1	-	-	-	-	-	-	-	-	-	-	-	-	-	-	-	1	1	-
P. Subvencionado	5	5	-	-	-	-	-	-	-	2	2	-	2	2	-	-	-	-	-	-	-	1	1	-

CUADRO 3.2.1. (Continuación) 2001

DEPARTAMENTO Y SECTOR	TOTAL			CICLO Y ZONA																				
				1º CICLO			2º CICLO			3º CICLO			1º y 2º CICLO			1º y 3º CICLO			2º y 3º CICLO			1º, 2º y 3º CICLO		
	TOTAL	URBANA	RURAL	TOTAL	URBANA	RURAL	TOTAL	URBANA	RURAL	TOTAL	URBANA	RURAL	TOTAL	URBANA	RURAL	TOTAL	URBANA	RURAL	TOTAL	URBANA	RURAL	TOTAL	URBANA	RURAL
PARAGUARÍ	459	76	383	15	1	14	1	-	1	84	32	52	263	21	242	1	-	1	-	-	-	95	22	73
Oficial	436	58	378	14	-	14	1	-	1	76	25	51	255	16	239	-	-	-	-	-	-	90	17	73
Privado	6	5	1	1	1	-	-	-	-	3	3	-	-	-	-	1	-	1	-	-	-	1	1	-
P. Subvencionado	17	13	4	-	-	-	-	-	-	5	4	1	8	5	3	-	-	-	-	-	-	4	4	-
ALTO PARANÁ	830	290	540	34	12	22	-	-	-	112	64	48	476	94	382	4	2	2	-	-	-	204	118	86
Oficial	686	178	508	22	3	19	-	-	-	87	49	38	439	68	371	1	-	1	-	-	-	137	58	79
Privado	91	76	15	10	7	3	-	-	-	6	5	1	23	18	5	3	2	1	-	-	-	49	44	5
P. Subvencionado	53	36	17	2	2	-	-	-	-	19	10	9	14	8	6	-	-	-	-	-	-	18	16	2
CENTRAL	972	704	268	66	53	13	-	-	-	177	132	45	339	202	137	5	5	-	-	-	-	385	312	73
Oficial	579	363	216	20	12	8	-	-	-	137	99	38	226	112	114	-	-	-	-	-	-	196	140	56
Privado	223	198	25	38	33	5	-	-	-	23	21	2	71	60	11	4	4	-	-	-	-	87	80	7
P. Subvencionado	170	143	27	8	8	-	-	-	-	17	12	5	42	30	12	1	1	-	-	-	-	102	92	10
ÑEEMBUCÚ	201	56	145	9	1	8	1	1	-	46	21	25	138	27	111	-	-	-	-	-	-	7	6	1
Oficial	189	44	145	9	1	8	1	1	-	42	17	25	132	21	111	-	-	-	-	-	-	5	4	1
Privado	1	1	-	-	-	-	-	-	-	1	1	-	-	-	-	-	-	-	-	-	-	-	-	-
P. Subvencionado	11	11	-	-	-	-	-	-	-	3	3	-	6	6	-	-	-	-	-	-	-	2	2	-
AMAMBAY	188	56	132	18	2	16	-	-	-	33	19	14	123	25	98	-	-	-	-	-	-	14	10	4
Oficial	168	43	125	12	-	12	-	-	-	32	18	14	114	18	96	-	-	-	-	-	-	10	7	3
Privado	14	7	7	6	2	4	-	-	-	-	-	-	5	3	2	-	-	-	-	-	-	3	2	1
P. Subvencionado	6	6	-	-	-	-	-	-	-	1	1	-	4	4	-	-	-	-	-	-	-	1	1	-
CANINDEYÚ	392	27	365	28	-	28	-	-	-	35	12	23	249	9	240	-	-	-	1	-	1	79	6	73
Oficial	379	24	355	26	-	26	-	-	-	32	10	22	245	9	236	-	-	-	1	-	1	75	5	70
Privado	7	-	7	1	-	1	-	-	-	-	-	-	4	-	4	-	-	-	-	-	-	2	-	2
P. Subvencionado	6	3	3	1	-	1	-	-	-	3	2	1	-	-	-	-	-	-	-	-	-	2	1	1
PDTE. HAYES	192	29	163	17	-	17	-	-	-	19	9	10	120	8	112	-	-	-	-	-	-	36	12	24
Oficial	141	21	120	12	-	12	-	-	-	15	8	7	88	5	83	-	-	-	-	-	-	26	8	18
Privado	10	-	10	-	-	-	-	-	-	2	-	2	8	-	8	-	-	-	-	-	-	-	-	-
P. Subvencionado	41	8	33	5	-	5	-	-	-	2	1	1	24	3	21	-	-	-	-	-	-	10	4	6
BOQUERÓN	91	15	76	16	1	15	-	-	-	8	4	4	53	8	45	-	-	-	-	-	-	14	2	12
Oficial	32	5	27	2	-	2	-	-	-	4	3	1	23	1	22	-	-	-	-	-	-	3	1	2
Privado	19	7	12	-	-	-	-	-	-	3	1	2	16	6	10	-	-	-	-	-	-	-	-	-
P. Subvencionado	40	3	37	14	1	13	-	-	-	1	-	1	14	1	13	-	-	-	-	-	-	11	1	10
ALTO PARAGUAY	38	10	28	2	-	2	-	-	-	9	3	6	27	7	20	-	-	-	-	-	-	-	-	-
Oficial	33	8	25	2	-	2	-	-	-	8	3	5	23	5	18	-	-	-	-	-	-	-	-	-
Privado	-	-	-	-	-	-	-	-	-	-	-	-	-	-	-	-	-	-	-	-	-	-	-	-
P. Subvencionado	5	2	3	-	-	-	-	-	-	1	-	1	4	2	2	-	-	-	-	-	-	-	-	-

Nota: Incluye Educación Indígena y el 3º Ciclo se refiere al 7º, 8º y 9º grado.

FUENTE: Anuario 2001. Ministerio de Educación y Cultura

CUADRO 3.2.2.
EDUCACIÓN ESCOLAR BÁSICA. PRIMER Y SEGUNDO CICLO: CARGOS DIRECTIVOS, DOCENTES Y ADMINISTRATIVOS, SEGÚN DEPARTAMENTO, ZONA Y SECTOR. AÑO 2001

DEPARTAMENTO, ZONA Y SECTOR	TOTAL	CARGOS				
		DIRECTIVO	DOCENTE	TÉCNICO	ADMINISTRATIVO	SERVICIO
TOTAL	52.501	4.251	48.136	23	63	28
Oficial	45.430	4.054	41.326	13	29	8
Privado	4.157	118	4.036	-	3	-
P. Subvencionado	2.914	79	2.774	10	31	20
URBANO	19.397	137	19.184	13	39	24
Oficial	13.636	81	13.542	3	6	4
Privado	3.240	12	3.225	-	3	-
P. Subvencionado	2.521	44	2.417	10	30	20
RURAL	33.104	4.114	28.952	10	24	4
Oficial	31.794	3.973	27.784	10	23	4
Privado	917	106	811	-	-	-
P. Subvencionado	393	35	357	-	1	-
ASUNCIÓN	3.090	12	3.054	9	12	3
Oficial	1.358	2	1.352	3	1	-
Privado	784	-	784	-	-	-
P. Subvencionado	948	10	918	6	11	3
URBANO	3.090	12	3.054	9	12	3
Oficial	1.358	2	1.352	3	1	-
Privado	784	-	784	-	-	-
P. Subvencionado	948	10	918	6	11	3
RURAL	-	-	-	-	-	-
Oficial	-	-	-	-	-	-
Privado	-	-	-	-	-	-
P. Subvencionado	-	-	-	-	-	-
CONCEPCIÓN	2.497	301	2.193	1	1	1
Oficial	2.201	271	1.927	1	1	1
Privado	285	27	258	-	-	-
P. Subvencionado	11	3	8	-	-	-
URBANO	586	-	586	-	-	-
Oficial	407	-	407	-	-	-
Privado	175	-	175	-	-	-
P. Subvencionado	4	-	4	-	-	-
RURAL	1.911	301	1.607	1	1	1
Oficial	1.794	271	1.520	1	1	1
Privado	110	27	83	-	-	-
P. Subvencionado	7	3	4	-	-	-
SAN PEDRO	5.162	409	4.752	-	1	-
Oficial	5.081	409	4.671	-	1	-
Privado	64	-	64	-	-	-
P. Subvencionado	17	-	17	-	-	-
URBANO	605	2	603	-	-	-
Oficial	559	2	557	-	-	-
Privado	41	-	41	-	-	-
P. Subvencionado	5	-	5	-	-	-
RURAL	4.557	407	4.149	-	1	-
Oficial	4.522	407	4.114	-	1	-
Privado	23	-	23	-	-	-
P. Subvencionado	12	-	12	-	-	-

● 3. Educación

CUADRO 3.2.2. (Continuación) 2001

DEPARTAMENTO, ZONA Y SECTOR	TOTAL	CARGOS				
		DIRECTIVO	DOCENTE	TÉCNICO	ADMINISTRATIVO	SERVICIO
CORDILLERA	2.387	92	2.295	-	-	-
Oficial	2.239	92	2.147	-	-	-
Privado	142	-	142	-	-	-
P. Subvencionado	6	-	6	-	-	-
URBANO	777	-	777	-	-	-
Oficial	652	-	652	-	-	-
Privado	119	-	119	-	-	-
P. Subvencionado	6	-	6	-	-	-
RURAL	1.610	92	1.518	-	-	-
Oficial	1.587	92	1.495	-	-	-
Privado	23	-	23	-	-	-
P. Subvencionado	-	-	-	-	-	-
GUAIRÁ	2.166	129	2.037	-	-	-
Oficial	2.095	129	1.966	-	-	-
Privado	66	-	66	-	-	-
P. Subvencionado	5	-	5	-	-	-
URBANO	596	-	596	-	-	-
Oficial	535	-	535	-	-	-
Privado	61	-	61	-	-	-
P. Subvencionado	-	-	-	-	-	-
RURAL	1.570	129	1.441	-	-	-
Oficial	1.560	129	1.431	-	-	-
Privado	5	-	5	-	-	-
P. Subvencionado	5	-	5	-	-	-
CAAGUAZÚ	5.606	300	5.300	2	4	-
Oficial	5.395	297	5.093	2	3	-
Privado	154	-	154	-	-	-
P. Subvencionado	57	3	53	-	1	-
URBANO	1.233	2	1.231	-	-	-
Oficial	1.059	-	1.059	-	-	-
Privado	144	-	144	-	-	-
P. Subvencionado	30	2	28	-	-	-
RURAL	4.373	298	4.069	2	4	-
Oficial	4.336	297	4.034	2	3	-
Privado	10	-	10	-	-	-
P. Subvencionado	27	1	25	-	1	-
CAAZAPÁ	2.281	270	2.009	-	2	-
Oficial	2.208	263	1.944	-	1	-
Privado	70	7	62	-	1	-
P. Subvencionado	3	-	3	-	-	-
URBANO	276	3	272	-	1	-
Oficial	230	-	230	-	-	-
Privado	43	3	39	-	1	-
P. Subvencionado	3	-	3	-	-	-
RURAL	2.005	267	1.737	-	1	-
Oficial	1.978	263	1.714	-	1	-
Privado	27	4	23	-	-	-
P. Subvencionado	-	-	-	-	-	-
ITAPÚA	5.318	715	4.594	-	9	-
Oficial	4.852	695	4.148	-	9	-
Privado	335	12	323	-	-	-
P. Subvencionado	131	8	123	-	-	-
URBANO	1.210	12	1.198	-	-	-
Oficial	854	10	844	-	-	-
Privado	248	-	248	-	-	-
P. Subvencionado	108	2	106	-	-	-

CUADRO 3.2.2. (Continuación) 2001

DEPARTAMENTO, ZONA Y SECTOR	TOTAL	CARGOS				
		DIRECTIVO	DOCENTE	TÉCNICO	ADMINISTRATIVO	SERVICIO
RURAL	4.108	703	3.396	-	9	-
Oficial	3.998	685	3.304	-	9	-
Privado	87	12	75	-	-	-
P. Subvencionado	23	6	17	-	-	-
MISIONES	1.272	111	1.161	-	-	-
Oficial	1.221	109	1.112	-	-	-
Privado	39	-	39	-	-	-
P. Subvencionado	12	2	10	-	-	-
URBANO	500	1	499	-	-	-
Oficial	453	1	452	-	-	-
Privado	39	-	39	-	-	-
P. Subvencionado	8	-	8	-	-	-
RURAL	772	110	662	-	-	-
Oficial	768	108	660	-	-	-
Privado	-	-	-	-	-	-
P. Subvencionado	4	2	2	-	-	-
PARAGUARÍ	2.843	189	2.653	-	1	-
Oficial	2.714	189	2.524	-	1	-
Privado	118	-	118	-	-	-
P. Subvencionado	11	-	11	-	-	-
URBANO	613	2	611	-	-	-
Oficial	504	2	502	-	-	-
Privado	100	-	100	-	-	-
P. Subvencionado	9	-	9	-	-	-
RURAL	2.230	187	2.042	-	1	-
Oficial	2.210	187	2.022	-	1	-
Privado	18	-	18	-	-	-
P. Subvencionado	2	-	2	-	-	-
ALTO PARANÁ	5.721	647	5.062	-	8	4
Oficial	4.988	627	4.353	-	4	4
Privado	279	6	273	-	-	-
P. Subvencionado	454	14	436	-	4	-
URBANO	2.492	51	2.432	-	7	2
Oficial	1.853	42	1.806	-	3	2
Privado	243	2	241	-	-	-
P. Subvencionado	396	7	385	-	4	-
RURAL	3.229	596	2.630	-	1	2
Oficial	3.135	585	2.547	-	1	2
Privado	36	4	32	-	-	-
P. Subvencionado	58	7	51	-	-	-
CENTRAL	8.087	37	8.005	7	19	19
Oficial	5.895	17	5.871	3	2	2
Privado	1.144	4	1.138	-	2	-
P. Subvencionado	1.048	16	996	4	15	17
URBANO	6.027	29	5.956	4	19	19
Oficial	4.108	9	4.095	-	2	2
Privado	976	4	970	-	2	-
P. Subvencionado	943	16	891	4	15	17
RURAL	2.060	8	2.049	3	-	-
Oficial	1.787	8	1.776	3	-	-
Privado	168	-	168	-	-	-
P. Subvencionado	105	-	105	-	-	-
ÑEMBUCÚ	1.053	196	855	-	1	1
Oficial	966	196	768	-	1	1
Privado	87	-	87	-	-	-
P. Subvencionado	-	-	-	-	-	-

● 3. Educación

CUADRO 3.2.2. (Continuación) 2001

DEPARTAMENTO, ZONA Y SECTOR	TOTAL	CARGOS				
		DIRECTIVO	DOCENTE	TÉCNICO	ADMINISTRATIVO	SERVICIO
URBANO	362	5	357	-	-	-
Oficial	275	5	270	-	-	-
Privado	87	-	87	-	-	-
P. Subvencionado	-	-	-	-	-	-
RURAL	691	191	498	-	1	1
Oficial	691	191	498	-	1	1
Privado	-	-	-	-	-	-
P. Subvencionado	-	-	-	-	-	-
AMAMBAY	1.047	185	860	1	1	-
Oficial	936	174	760	1	1	-
Privado	57	2	55	-	-	-
P. Subvencionado	54	9	45	-	-	-
URBANO	462	7	455	-	-	-
Oficial	373	4	369	-	-	-
Privado	57	2	55	-	-	-
P. Subvencionado	32	1	31	-	-	-
RURAL	585	178	405	1	1	-
Oficial	563	170	391	1	1	-
Privado	-	-	-	-	-	-
P. Subvencionado	22	8	14	-	-	-
CANINDEYÚ	2.277	446	1.828	-	3	-
Oficial	2.225	443	1.779	-	3	-
Privado	15	1	14	-	-	-
P. Subvencionado	37	2	35	-	-	-
URBANO	190	2	188	-	-	-
Oficial	184	2	182	-	-	-
Privado	6	-	6	-	-	-
P. Subvencionado	-	-	-	-	-	-
RURAL	2.087	444	1.640	-	3	-
Oficial	2.041	441	1.597	-	3	-
Privado	9	1	8	-	-	-
P. Subvencionado	37	2	35	-	-	-
PDTE. HAYES	1.063	141	921	-	1	-
Oficial	746	103	642	-	1	-
Privado	286	34	252	-	-	-
P. Subvencionado	31	4	27	-	-	-
URBANO	241	2	239	-	-	-
Oficial	160	2	158	-	-	-
Privado	81	-	81	-	-	-
P. Subvencionado	-	-	-	-	-	-
RURAL	822	139	682	-	1	-
Oficial	586	101	484	-	1	-
Privado	205	34	171	-	-	-
P. Subvencionado	31	4	27	-	-	-
BOQUERÓN	444	57	384	3	-	-
Oficial	149	24	122	3	-	-
Privado	206	25	181	-	-	-
P. Subvencionado	89	8	81	-	-	-
URBANO	72	7	65	-	-	-
Oficial	26	-	26	-	-	-
Privado	17	1	16	-	-	-
P. Subvencionado	29	6	23	-	-	-
RURAL	372	50	319	3	-	-
Oficial	123	24	96	3	-	-
Privado	189	24	165	-	-	-
P. Subvencionado	60	2	58	-	-	-

CUADRO 3.2.2. (Continuación) 2001

DEPARTAMENTO, ZONA Y SECTOR	TOTAL	CARGOS				
		DIRECTIVO	DOCENTE	TÉCNICO	ADMINISTRATIVO	SERVICIO
ALTO PARAGUAY	187	14	173	-	-	-
Oficial	161	14	147	-	-	-
Privado	26	-	26	-	-	-
P. Subvencionado	-	-	-	-	-	-
URBANO	65	-	65	-	-	-
Oficial	46	-	46	-	-	-
Privado	19	-	19	-	-	-
P. Subvencionado	-	-	-	-	-	-
RURAL	122	14	108	-	-	-
Oficial	115	14	101	-	-	-
Privado	7	-	7	-	-	-
P. Subvencionado	-	-	-	-	-	-

Incluye cargos vacantes.

Si la institución ofrece Educación Inicial y Educación Escolar Básica, los cargos se contabilizan en Educación Escolar Básica a excepción de los cargos docentes.

Cargos docentes: Es el cargo ocupado por un docente encargado de un grupo de alumnos en una sola sección y en un mismo turno.

Nota: Incluye Educación Indígena.

FUENTE: Anuario 2001. Ministerio de Educación y Cultura

CUADRO 3.2.3.
CUADRO 3.2.3. EDUCACIÓN ESCOLAR BÁSICA. TERCER CICLO: CANTIDAD DE DOCENTES
POR ZONA Y SECTOR, SEGÚN DEPARTAMENTO. AÑO 2001

DEPARTAMENTO	SECTOR Y ZONA											
	TOTAL				URBANA				RURAL			
	TOTAL	OFICIAL	PRIVADO	PRIVADO SUBVENCIONADO	TOTAL	OFICIAL	PRIVADO	PRIVADO SUBVENCIONADO	TOTAL	OFICIAL	PRIVADO	PRIVADO SUBVENCIONADO
Asunción	3104	1632	1009	463	3104	1632	1009	463	-	-	-	-
Concepción	754	644	-	110	417	321	-	96	337	323	-	14
San Pedro	1615	1574	15	26	435	420	1	14	1180	1154	14	12
Cordillera	834	805	12	17	556	528	12	16	278	277	-	1
Guairá	699	662	-	37	405	381	-	24	294	281	-	13
Caaguazú	1911	1804	37	70	856	766	24	66	1055	1038	13	4
Caazapá	528	507	8	13	191	174	8	9	337	333	-	4
Itapúa	1435	1258	76	101	877	721	69	87	558	537	7	14
Misiones	501	465	7	29	357	321	7	29	144	144	-	-
Paraguarí	1054	981	35	38	559	491	31	37	495	490	4	1
Alto Paraná	1744	1252	322	170	1276	858	292	126	468	394	30	44
Central	4301	2817	758	726	3864	2489	712	663	437	328	46	63
Ñeembucú	378	328	13	37	271	221	13	37	107	107	-	-
Amambay	348	294	33	21	301	252	28	21	47	42	5	-
Canindeyú	462	428	9	25	137	120	-	17	325	308	9	8
Pdte. Hayes	347	264	27	56	162	141	-	21	185	123	27	35
Boquerón	179	45	80	54	68	36	24	8	111	9	56	46
Alto Paraguay	42	39	-	3	15	15	-	-	27	24	-	3

Nota: Para contabilizar a los docentes se tiene en cuenta que sea único por número de cédula de identidad dentro de cada departamento.

FUENTE: Anuario 2001. Ministerio de Educación y Cultura

CUADRO 3.2.4.
EDUCACIÓN ESCOLAR BÁSICA: ALUMNOS MATRICULADOS POR SECTOR Y ZONA, SEGÚN DEPARTAMENTO Y SEXO. AÑO 2001

DEPARTAMENTO Y SEXO	TOTAL			SECTOR Y ZONA								
	TOTAL	URBANA	RURAL	OFICIAL			PRIVADO			PRIVADO SUBVENCIONADO		
				TOTAL	URBANA	RURAL	TOTAL	URBANA	RURAL	TOTAL	URBANA	RURAL
TOTAL	1.241.391	656.351	585.040	1.041.607	482.471	559.136	73.170	66.324	6.846	126.614	107.556	19.058
Hombres	637.740	329.491	308.249	538.603	243.776	294.827	36.805	33.354	3.451	62.332	52.361	9.971
Mujeres	603.651	326.860	276.791	503.004	238.695	264.309	36.365	32.970	3.395	64.282	55.195	9.087
ASUNCIÓN	113.209	113.209	-	56.557	56.557	-	29.957	29.957	-	26.695	26.695	-
Hombres	56.422	56.422	-	28.380	28.380	-	15.111	15.111	-	12.931	12.931	-
Mujeres	56.787	56.787	-	28.177	28.177	-	14.846	14.846	-	13.764	13.764	-
CONCEPCIÓN	53.733	20.816	32.917	45.891	14.140	31.751	132	80	52	7.710	6.596	1.114
Hombres	27.703	10.434	17.269	23.823	7.203	16.620	65	35	30	3.815	3.196	619
Mujeres	26.030	10.382	15.648	22.068	6.937	15.131	67	45	22	3.895	3.400	495
SAN PEDRO	89.771	16.096	73.675	88.124	15.116	73.008	277	26	251	1.370	954	416
Hombres	47.214	8.242	38.972	46.361	7.752	38.609	151	13	138	702	477	225
Mujeres	42.557	7.854	34.703	41.763	7.364	34.399	126	13	113	668	477	191
CORDILLERA	55.092	25.810	29.282	51.222	22.548	28.674	134	134	-	3.736	3.128	608
Hombres	28.619	13.133	15.486	26.690	11.510	15.180	65	65	-	1.864	1.558	306
Mujeres	26.473	12.677	13.796	24.532	11.038	13.494	69	69	-	1.872	1.570	302
GUAIRÁ	46.239	18.068	28.171	43.588	15.770	27.818	48	-	48	2.603	2.298	305
Hombres	23.957	9.107	14.850	22.621	7.950	14.671	24	-	24	1.312	1.157	155
Mujeres	22.282	8.961	13.321	20.967	7.820	13.147	24	-	24	1.291	1.141	150
CAAGUAZÚ	123.246	39.617	83.629	116.907	33.954	82.953	1.359	936	423	4.980	4.727	253
Hombres	63.973	20.069	43.904	60.846	17.268	43.578	662	447	215	2.465	2.354	111
Mujeres	59.273	19.548	39.725	56.061	16.686	39.375	697	489	208	2.515	2.373	142
CAAZAPÁ	40.088	7.532	32.556	38.650	6.467	32.183	44	44	-	1.394	1.021	373
Hombres	21.052	3.770	17.282	20.374	3.291	17.083	21	21	-	657	458	199
Mujeres	19.036	3.762	15.274	18.276	3.176	15.100	23	23	-	737	563	174
ITAPÚA	116.790	41.762	75.028	103.366	30.335	73.031	3.257	2.943	314	10.167	8.484	1.683
Hombres	60.307	20.794	39.513	53.727	15.264	38.463	1.620	1.461	159	4.960	4.069	891
Mujeres	56.483	20.968	35.515	49.639	15.071	34.568	1.637	1.482	155	5.207	4.415	792
MISIONES	26.472	15.347	11.125	24.686	13.598	11.088	199	162	37	1.587	1.587	-
Hombres	13.604	7.699	5.905	12.760	6.879	5.881	112	88	24	732	732	-
Mujeres	12.868	7.648	5.220	11.926	6.719	5.207	87	74	13	855	855	-
PARAGUARÍ	54.139	18.400	35.739	50.340	14.932	35.408	230	209	21	3.569	3.259	310
Hombres	28.481	9.290	19.191	26.647	7.654	18.993	98	86	12	1.736	1.550	186
Mujeres	25.658	9.110	16.548	23.693	7.278	16.415	132	123	9	1.833	1.709	124
ALTO PARANÁ	140.828	85.465	55.363	118.703	65.813	52.890	11.498	10.402	1.096	10.627	9.250	1.377
Hombres	72.281	43.028	29.253	61.353	33.362	27.991	5.766	5.228	538	5.162	4.438	724
Mujeres	68.547	42.437	26.110	57.350	32.451	24.899	5.732	5.174	558	5.465	4.812	653
CENTRAL	273.805	211.880	61.925	214.692	159.873	54.819	22.014	20.290	1.724	37.099	31.717	5.382
Hombres	138.363	106.415	31.948	108.966	80.586	28.380	11.089	10.212	877	18.308	15.617	2.691
Mujeres	135.442	105.465	29.977	105.726	79.287	26.439	10.925	10.078	847	18.791	16.100	2.691
ÑEEMBUCÚ	16.662	10.330	6.332	14.129	7.797	6.332	48	48	-	2.485	2.485	-
Hombres	8.629	5.210	3.419	7.324	3.905	3.419	46	46	-	1.259	1.259	-
Mujeres	8.033	5.120	2.913	6.805	3.892	2.913	2	2	-	1.226	1.226	-

● 3. Educación

CUADRO 3.2.4. (Continuación) 2001

DEPARTAMENTO Y SEXO	TOTAL			SECTOR Y ZONA								
	TOTAL	URBANA	RURAL	OFICIAL			PRIVADO			PRIVADO SUBVENCIONADO		
				TOTAL	URBANA	RURAL	TOTAL	URBANA	RURAL	TOTAL	URBANA	RURAL
AMAMBAY	23.507	16.062	7.445	20.886	13.644	7.242	637	434	203	1.984	1.984	-
Hombres	11.766	7.848	3.918	10.516	6.703	3.813	316	211	105	934	934	-
Mujeres	11.741	8.214	3.527	10.370	6.941	3.429	321	223	98	1.050	1.050	-
CANINDEYÚ	37.712	5.833	31.879	36.696	5.574	31.122	496	-	496	520	259	261
Hombres	19.813	2.939	16.874	19.313	2.814	16.499	238	-	238	262	125	137
Mujeres	17.899	2.894	15.005	17.383	2.760	14.623	258	-	258	258	134	124
PDTE. HAYES	18.850	6.811	12.039	12.559	4.488	8.071	639	-	639	5.652	2.323	3.329
Hombres	9.709	3.410	6.299	6.497	2.293	4.204	325	-	325	2.887	1.117	1.770
Mujeres	9.141	3.401	5.740	6.062	2.195	3.867	314	-	314	2.765	1.206	1.559
BOQUERÓN	8.256	2.020	6.236	2.044	869	1.175	2.201	659	1.542	4.011	492	3.519
Hombres	4.339	1.041	3.298	1.099	455	644	1.096	330	766	2.144	256	1.888
Mujeres	3.917	979	2.938	945	414	531	1.105	329	776	1.867	236	1.631
ALTO PARAGUAY	2.992	1.293	1.699	2.567	996	1.571	-	-	-	425	297	128
Hombres	1.508	640	868	1.306	507	799	-	-	-	202	133	69
Mujeres	1.484	653	831	1.261	489	772	-	-	-	223	164	59

Nota: Incluye Educación Indígena.

FUENTE: Anuario 2001. Ministerio de Educación y Cultura

EDUCACIÓN ESCOLAR BÁSICA: ALUMNOS MATRICULADOS
POR ZONA Y SECTOR. AÑO 2001

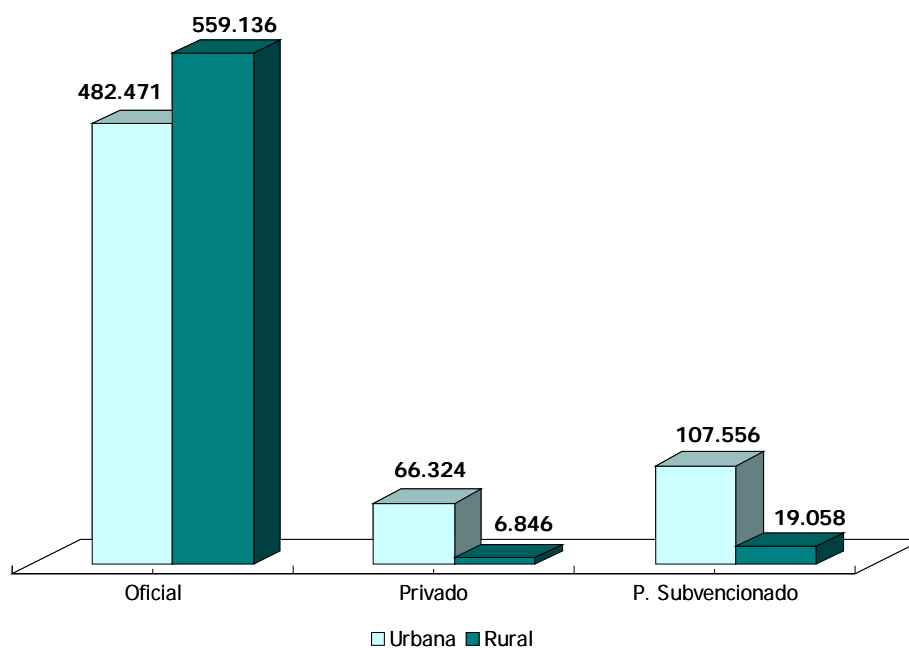

Cuadro 3.2.4

CUADRO 3.2.5.
EDUCACIÓN ESCOLAR BÁSICA: ALUMNOS MATRICULADOS POR GRADO, SEGÚN
DEPARTAMENTO Y SECTOR. AÑO 2001

DEPARTAMENTO Y SECTOR	TOTAL	GRADO								
		1º	2º	3º	4º	5º	6º	7º	8º	9º
TOTAL	1.241.391	192.667	172.826	163.649	155.969	139.583	123.989	111.049	97.002	84.657
Oficial	1.041.607	164.166	147.012	139.153	132.407	117.806	104.080	91.061	78.262	67.660
Privado	73.170	10.253	9.485	8.651	8.174	7.518	6.959	7.528	7.505	7.097
P. Subvencionado	126.614	18.248	16.329	15.845	15.388	14.259	12.950	12.460	11.235	9.900
ASUNCIÓN	113.209	13.601	12.465	12.130	12.459	12.160	11.681	13.325	13.033	12.355
Oficial	56.557	6.368	5.754	5.628	5.796	5.542	5.380	7.706	7.408	6.975
Privado	29.957	3.498	3.364	3.302	3.334	3.253	3.210	3.304	3.437	3.255
P. Subvencionado	26.695	3.735	3.347	3.200	3.329	3.365	3.091	2.315	2.188	2.125
CONCEPCIÓN	53.733	8.633	7.723	7.344	6.947	5.905	5.340	4.717	3.891	3.233
Oficial	45.891	7.485	6.708	6.418	6.058	5.105	4.556	3.859	3.083	2.619
Privado	132	83	36	5	1	4	3	-	-	-
P. Subvencionado	7.710	1.065	979	921	888	796	781	858	808	614
SAN PEDRO	89.771	14.148	12.950	12.586	11.648	10.316	8.789	7.611	6.314	5.409
Oficial	88.124	13.900	12.724	12.415	11.454	10.140	8.646	7.396	6.172	5.277
Privado	277	25	27	25	39	29	32	36	30	34
P. Subvencionado	1.370	223	199	146	155	147	111	179	112	98
CORDILLERA	55.092	7.893	7.077	7.101	6.962	6.248	5.900	5.133	4.494	4.284
Oficial	51.222	7.241	6.520	6.572	6.398	5.757	5.415	4.882	4.316	4.121
Privado	134	21	16	7	14	7	7	29	33	-
P. Subvencionado	3.736	631	541	522	550	484	478	222	145	163
GUAIRÁ	46.239	7.289	6.612	6.209	5.912	5.306	4.664	3.790	3.426	3.031
Oficial	43.588	7.001	6.315	5.954	5.686	5.092	4.443	3.381	3.048	2.668
Privado	48	19	10	9	4	3	3	-	-	-
P. Subvencionado	2.603	269	287	246	222	211	218	409	378	363
CAAGUAZÚ	123.246	18.698	17.445	16.530	16.027	14.361	12.548	10.433	9.506	7.698
Oficial	116.907	17.840	16.623	15.684	15.249	13.657	11.894	9.904	8.851	7.205
Privado	1.359	172	185	193	195	151	143	108	118	94
P. Subvencionado	4.980	686	637	653	583	553	511	421	537	399
CAAZAPÁ	40.088	6.799	6.204	5.896	5.405	4.714	3.886	2.904	2.374	1.906
Oficial	38.650	6.588	6.013	5.678	5.218	4.534	3.729	2.779	2.269	1.842
Privado	44	9	11	9	-	-	-	9	6	-
P. Subvencionado	1.394	202	180	209	187	180	157	116	99	64
ITAPÚA	116.790	20.041	17.692	16.429	15.328	13.220	11.172	8.971	7.626	6.311
Oficial	103.366	17.991	15.856	14.667	13.708	11.747	9.848	7.732	6.532	5.285
Privado	3.257	469	453	406	384	335	311	308	313	278
P. Subvencionado	10.167	1.581	1.383	1.356	1.236	1.138	1.013	931	781	748
MISIONES	26.472	3.727	3.392	3.283	3.242	3.090	2.861	2.411	2.355	2.111
Oficial	24.686	3.485	3.179	3.091	3.083	2.901	2.712	2.213	2.136	1.886
Privado	199	63	52	23	8	15	12	11	15	-
P. Subvencionado	1.587	179	161	169	151	174	137	187	204	225
PARAGUARÍ	54.139	7.373	6.844	6.946	6.900	6.220	5.690	5.394	4.540	4.232
Oficial	50.340	6.864	6.382	6.491	6.428	5.812	5.299	4.986	4.158	3.920
Privado	230	25	17	18	7	6	9	56	55	37
P. Subvencionado	3.569	484	445	437	465	402	382	352	327	275
ALTO PARANÁ	140.828	23.996	20.973	19.608	17.866	15.621	13.232	11.852	9.598	8.082
Oficial	118.703	20.992	18.296	17.007	15.432	13.427	11.323	9.232	7.161	5.833
Privado	11.498	1.667	1.479	1.358	1.271	1.127	966	1.275	1.175	1.180
P. Subvencionado	10.627	1.337	1.198	1.243	1.163	1.067	943	1.345	1.262	1.069
CENTRAL	273.805	40.660	36.851	34.182	33.370	30.827	28.305	26.259	23.019	20.332
Oficial	214.692	31.743	28.908	26.860	26.469	24.657	22.831	20.214	17.570	15.440
Privado	22.014	3.563	3.301	2.739	2.434	2.134	1.840	2.029	2.040	1.934
P. Subvencionado	37.099	5.354	4.642	4.583	4.467	4.036	3.634	4.016	3.409	2.958
ÑEEMBUCÚ	16.662	2.211	2.172	2.171	2.129	1.902	1.750	1.566	1.418	1.343
Oficial	14.129	1.952	1.857	1.882	1.820	1.615	1.490	1.310	1.116	1.087
Privado	48	-	-	-	-	-	-	-	23	25
P. Subvencionado	2.485	259	315	289	309	287	260	256	279	231

● 3. Educación

CUADRO 3.2.5. (Continuación) 2001

DEPARTAMENTO Y SECTOR	TOTAL	GRADO								
		1º	2º	3º	4º	5º	6º	7º	8º	9º
AMAMBAY	23.507	4.424	3.523	3.170	2.887	2.379	2.127	1.845	1.675	1.477
Oficial	20.886	4.010	3.126	2.825	2.536	2.041	1.820	1.660	1.533	1.335
Privado	637	146	118	106	76	63	57	27	14	30
P. Subvencionado	1.984	268	279	239	275	275	250	158	128	112
CANINDEYÚ	37.712	7.409	6.021	5.672	5.039	4.259	3.349	2.636	1.969	1.358
Oficial	36.696	7.255	5.908	5.563	4.941	4.155	3.272	2.506	1.867	1.229
Privado	496	114	66	63	66	54	47	39	18	29
P. Subvencionado	520	40	47	46	32	50	30	91	84	100
PDTE. HAYES	18.850	3.614	3.010	2.770	2.484	1.938	1.663	1.317	1.088	966
Oficial	12.559	2.489	2.042	1.789	1.585	1.203	1.020	937	768	726
Privado	639	96	84	100	84	80	75	54	44	22
P. Subvencionado	5.652	1.029	884	881	815	655	568	326	276	218
BOQUERÓN	8.256	1.511	1.317	1.221	1.009	838	793	657	506	404
Oficial	2.044	421	350	273	246	192	198	153	114	97
Privado	2.201	283	266	288	257	257	244	243	184	179
P. Subvencionado	4.011	807	701	660	506	389	351	261	208	128
ALTO PARAGUAY	2.992	640	555	401	355	279	239	228	170	125
Oficial	2.567	541	451	356	300	229	204	211	160	115
Privado	-	-	-	-	-	-	-	-	-	-
P. Subvencionado	425	99	104	45	55	50	35	17	10	10

Nota: Incluye Educación Indígena.

FUENTE: Anuario 2001. Ministerio de Educación y Cultura

CUADRO 3.2.6.
EDUCACIÓN ESCOLAR BÁSICA: ALUMNOS MATRICULADOS POR GRADO, SEGÚN
DEPARTAMENTO Y SEXO. AÑO 2001

DEPARTAMENTO Y SEXO	TOTAL	GRADO								
		1º	2º	3º	4º	5º	6º	7º	8º	9º
TOTAL	1.241.391	192.667	172.826	163.649	155.969	139.583	123.989	111.049	97.002	84.657
Hombres	637.740	100.838	90.044	84.616	80.176	71.299	62.537	56.964	49.003	42.263
Mujeres	603.651	91.829	82.782	79.033	75.793	68.284	61.452	54.085	47.999	42.394
ASUNCIÓN	113.209	13.601	12.465	12.130	12.459	12.160	11.681	13.325	13.033	12.355
Hombres	56.422	7.025	6.213	6.063	6.255	6.152	5.715	6.671	6.329	5.999
Mujeres	56.787	6.576	6.252	6.067	6.204	6.008	5.966	6.654	6.704	6.356
CONCEPCIÓN	53.733	8.633	7.723	7.344	6.947	5.905	5.340	4.717	3.891	3.233
Hombres	27.703	4.528	4.015	3.735	3.669	3.015	2.752	2.437	1.953	1.599
Mujeres	26.030	4.105	3.708	3.609	3.278	2.890	2.588	2.280	1.938	1.634
SAN PEDRO	89.771	14.148	12.950	12.586	11.648	10.316	8.789	7.611	6.314	5.409
Hombres	47.214	7.500	6.824	6.595	6.043	5.418	4.567	4.070	3.311	2.886
Mujeres	42.557	6.648	6.126	5.991	5.605	4.898	4.222	3.541	3.003	2.523
CORDILLERA	55.092	7.893	7.077	7.101	6.962	6.248	5.900	5.133	4.494	4.284
Hombres	28.619	4.170	3.710	3.733	3.641	3.203	3.052	2.602	2.359	2.149
Mujeres	26.473	3.723	3.367	3.368	3.321	3.045	2.848	2.531	2.135	2.135
GUAIRÁ	46.239	7.289	6.612	6.209	5.912	5.306	4.664	3.790	3.426	3.031
Hombres	23.957	3.809	3.461	3.234	3.075	2.814	2.383	1.936	1.731	1.514
Mujeres	22.282	3.480	3.151	2.975	2.837	2.492	2.281	1.854	1.695	1.517
CAAGUAZÚ	123.246	18.698	17.445	16.530	16.027	14.361	12.548	10.433	9.506	7.698
Hombres	63.973	9.721	9.068	8.656	8.294	7.380	6.380	5.517	4.905	4.052
Mujeres	59.273	8.977	8.377	7.874	7.733	6.981	6.168	4.916	4.601	3.646
CAAZAPÁ	40.088	6.799	6.204	5.896	5.405	4.714	3.886	2.904	2.374	1.906
Hombres	21.052	3.575	3.326	3.089	2.864	2.481	2.007	1.525	1.221	964
Mujeres	19.036	3.224	2.878	2.807	2.541	2.233	1.879	1.379	1.153	942

CUADRO 3.2.6. (Continuación) 2001

DEPARTAMENTO Y SEXO	TOTAL	GRADO								
		1º	2º	3º	4º	5º	6º	7º	8º	9º
ITAPÚA	116.790	20.041	17.692	16.429	15.328	13.220	11.172	8.971	7.626	6.311
Hombres	60.307	10.573	9.360	8.524	7.831	6.716	5.666	4.590	3.888	3.159
Mujeres	56.483	9.468	8.332	7.905	7.497	6.504	5.506	4.381	3.738	3.152
MISIONES	26.472	3.727	3.392	3.283	3.242	3.090	2.861	2.411	2.355	2.111
Hombres	13.604	1.931	1.767	1.743	1.687	1.570	1.464	1.198	1.206	1.038
Mujeres	12.868	1.796	1.625	1.540	1.555	1.520	1.397	1.213	1.149	1.073
PARAGUARÍ	54.139	7.373	6.844	6.946	6.900	6.220	5.690	5.394	4.540	4.232
Hombres	28.481	3.979	3.589	3.633	3.582	3.227	2.972	2.926	2.373	2.200
Mujeres	25.658	3.394	3.255	3.313	3.318	2.993	2.718	2.468	2.167	2.032
ALTO PARANÁ	140.828	23.996	20.973	19.608	17.866	15.621	13.232	11.852	9.598	8.082
Hombres	72.281	12.499	11.006	9.984	9.269	7.956	6.572	6.051	4.851	4.093
Mujeres	68.547	11.497	9.967	9.624	8.597	7.665	6.660	5.801	4.747	3.989
CENTRAL	273.805	40.660	36.851	34.182	33.370	30.827	28.305	26.259	23.019	20.332
Hombres	138.363	21.221	19.088	17.426	16.838	15.476	14.047	13.172	11.360	9.735
Mujeres	135.442	19.439	17.763	16.756	16.532	15.351	14.258	13.087	11.659	10.597
ÑEEMBUCÚ	16.662	2.211	2.172	2.171	2.129	1.902	1.750	1.566	1.418	1.343
Hombres	8.629	1.180	1.164	1.183	1.085	976	870	810	698	663
Mujeres	8.033	1.031	1.008	988	1.044	926	880	756	720	680
AMAMBAY	23.507	4.424	3.523	3.170	2.887	2.379	2.127	1.845	1.675	1.477
Hombres	11.766	2.244	1.853	1.680	1.435	1.189	988	865	805	707
Mujeres	11.741	2.180	1.670	1.490	1.452	1.190	1.139	980	870	770
CANINDEYÚ	37.712	7.409	6.021	5.672	5.039	4.259	3.349	2.636	1.969	1.358
Hombres	19.813	3.902	3.116	2.980	2.635	2.181	1.705	1.474	1.082	738
Mujeres	17.899	3.507	2.905	2.692	2.404	2.078	1.644	1.162	887	620
PDTE. HAYES	18.850	3.614	3.010	2.770	2.484	1.938	1.663	1.317	1.088	966
Hombres	9.709	1.855	1.533	1.492	1.260	1.012	836	661	578	482
Mujeres	9.141	1.759	1.477	1.278	1.224	926	827	656	510	484
BOQUERÓN	8.256	1.511	1.317	1.221	1.009	838	793	657	506	404
Hombres	4.339	794	667	659	543	396	446	346	271	217
Mujeres	3.917	717	650	562	466	442	347	311	235	187
ALTO PARAGUAY	2.992	640	555	401	355	279	239	228	170	125
Hombres	1.508	332	284	207	170	137	115	113	82	68
Mujeres	1.484	308	271	194	185	142	124	115	88	57

Nota: Incluye Educación Indígena.

FUENTE: Anuario 2001. Ministerio de Educación y Cultura

CUADRO 3.2.7.
EDUCACIÓN ESCOLAR BÁSICA: ALUMNOS MATRICULADOS POR GRADO, SEGÚN
DEPARTAMENTO Y ZONA. AÑO 2001

DEPARTAMENTO Y ZONA	TOTAL	GRADO								
		1º	2º	3º	4º	5º	6º	7º	8º	9º
TOTAL	1.241.391	192.667	172.826	163.649	155.969	139.583	123.989	111.049	97.002	84.657
Urbana	656.351	89.339	81.265	77.978	76.345	70.959	65.726	71.074	64.755	58.910
Rural	585.040	103.328	91.561	85.671	79.624	68.624	58.263	39.975	32.247	25.747
ASUNCIÓN	113.209	13.601	12.465	12.130	12.459	12.160	11.681	13.325	13.033	12.355
Urbana	113.209	13.601	12.465	12.130	12.459	12.160	11.681	13.325	13.033	12.355
Rural	-	-	-	-	-	-	-	-	-	-
CONCEPCIÓN	53.733	8.633	7.723	7.344	6.947	5.905	5.340	4.717	3.891	3.233
Urbana	20.816	2.788	2.560	2.503	2.418	2.154	2.090	2.409	2.108	1.786
Rural	32.917	5.845	5.163	4.841	4.529	3.751	3.250	2.308	1.783	1.447
SAN PEDRO	89.771	14.148	12.950	12.586	11.648	10.316	8.789	7.611	6.314	5.409
Urbana	16.096	2.064	1.854	1.931	1.780	1.692	1.502	1.998	1.688	1.587
Rural	73.675	12.084	11.096	10.655	9.868	8.624	7.287	5.613	4.626	3.822
CORDILLERA	55.092	7.893	7.077	7.101	6.962	6.248	5.900	5.133	4.494	4.284
Urbana	25.810	3.186	2.801	2.831	2.909	2.584	2.541	3.209	2.948	2.801
Rural	29.282	4.707	4.276	4.270	4.053	3.664	3.359	1.924	1.546	1.483
GUAIRÁ	46.239	7.289	6.612	6.209	5.912	5.306	4.664	3.790	3.426	3.031
Urbana	18.068	2.235	2.113	2.025	1.963	1.880	1.762	2.102	2.048	1.940
Rural	28.171	5.054	4.499	4.184	3.949	3.426	2.902	1.688	1.378	1.091
CAAGUAZÚ	123.246	18.698	17.445	16.530	16.027	14.361	12.548	10.433	9.506	7.698
Urbana	39.617	5.101	4.908	4.747	4.690	4.284	3.746	4.322	4.185	3.634
Rural	83.629	13.597	12.537	11.783	11.337	10.077	8.802	6.111	5.321	4.064
CAAZAPÁ	40.088	6.799	6.204	5.896	5.405	4.714	3.886	2.904	2.374	1.906
Urbana	7.532	984	894	919	901	801	743	866	777	647
Rural	32.556	5.815	5.310	4.977	4.504	3.913	3.143	2.038	1.597	1.259
ITAPÚA	116.790	20.041	17.692	16.429	15.328	13.220	11.172	8.971	7.626	6.311
Urbana	41.762	6.011	5.302	5.029	4.869	4.339	3.959	4.595	3.987	3.671
Rural	75.028	14.030	12.390	11.400	10.459	8.881	7.213	4.376	3.639	2.640
MISIONES	26.472	3.727	3.392	3.283	3.242	3.090	2.861	2.411	2.355	2.111
Urbana	15.347	2.017	1.875	1.761	1.744	1.719	1.549	1.644	1.566	1.472
Rural	11.125	1.710	1.517	1.522	1.498	1.371	1.312	767	789	639
PARAGUARÍ	54.139	7.373	6.844	6.946	6.900	6.220	5.690	5.394	4.540	4.232
Urbana	18.400	2.000	1.945	1.991	1.982	1.869	1.838	2.411	2.173	2.191
Rural	35.739	5.373	4.899	4.955	4.918	4.351	3.852	2.983	2.367	2.041
ALTO PARANÁ	140.828	23.996	20.973	19.608	17.866	15.621	13.232	11.852	9.598	8.082
Urbana	85.465	13.185	11.788	11.115	10.353	9.364	8.120	8.407	7.022	6.111
Rural	55.363	10.811	9.185	8.493	7.513	6.257	5.112	3.445	2.576	1.971
CENTRAL	273.805	40.660	36.851	34.182	33.370	30.827	28.305	26.259	23.019	20.332
Urbana	211.880	30.026	27.356	25.691	25.212	23.709	22.054	21.453	19.254	17.125
Rural	61.925	10.634	9.495	8.491	8.158	7.118	6.251	4.806	3.765	3.207
ÑEEMBUCÚ	16.662	2.211	2.172	2.171	2.129	1.902	1.750	1.566	1.418	1.343
Urbana	10.330	1.241	1.215	1.211	1.222	1.082	1.091	1.148	1.105	1.015
Rural	6.332	970	957	960	907	820	659	418	313	328
AMAMBAY	23.507	4.424	3.523	3.170	2.887	2.379	2.127	1.845	1.675	1.477
Urbana	16.062	2.466	2.125	2.049	1.940	1.711	1.534	1.530	1.416	1.291
Rural	7.445	1.958	1.398	1.121	947	668	593	315	259	186
CANINDEYÚ	37.712	7.409	6.021	5.672	5.039	4.259	3.349	2.636	1.969	1.358
Urbana	5.833	875	767	726	678	569	545	637	556	480
Rural	31.879	6.534	5.254	4.946	4.361	3.690	2.804	1.999	1.413	878
PDTE. HAYES	18.850	3.614	3.010	2.770	2.484	1.938	1.663	1.317	1.088	966
Urbana	6.811	1.022	857	901	877	701	637	666	594	556
Rural	12.039	2.592	2.153	1.869	1.607	1.237	1.026	651	494	410

CUADRO 3.2.7. (Continuación) 2001

DEPARTAMENTO Y ZONA	TOTAL	GRADO								
		1º	2º	3º	4º	5º	6º	7º	8º	9º
BOQUERÓN	8.256	1.511	1.317	1.221	1.009	838	793	657	506	404
Urbana	2.020	278	234	246	214	211	223	233	206	175
Rural	6.236	1.233	1.083	975	795	627	570	424	300	229
ALTO PARAGUAY	2.992	640	555	401	355	279	239	228	170	125
Urbana	1.293	259	206	172	134	130	111	119	89	73
Rural	1.699	381	349	229	221	149	128	109	81	52

Nota: Incluye Educación Indígena.

FUENTE: Anuario 2001. Ministerio de Educación y Cultura

**EDUCACIÓN ESCOLAR BÁSICA: ALUMNOS MATRICULADOS (miles)
POR GRADO, SEGÚN ZONA.
AÑO 2001**

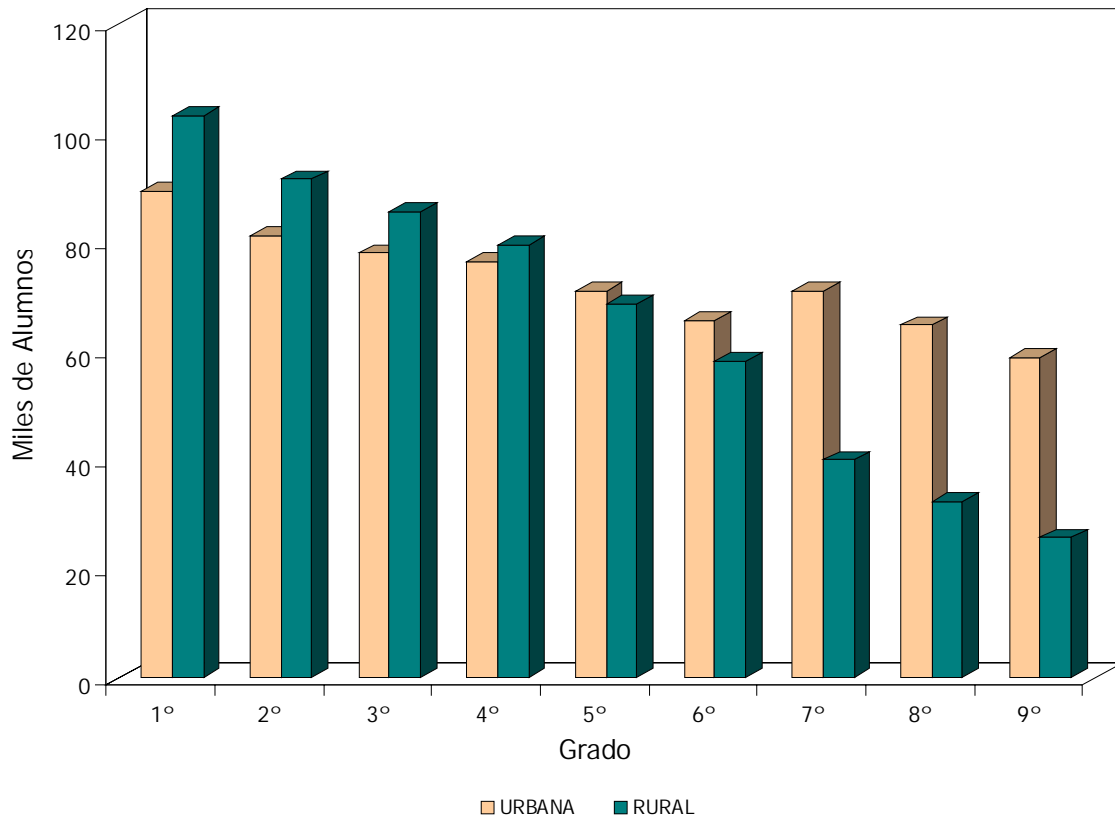

Cuadro 3.2.7

CUADRO 3.2.8.
EDUCACIÓN ESCOLAR BÁSICA: ALUMNOS MATRICULADOS POR EDAD, SEGÚN
DEPARTAMENTO Y SEXO. AÑO 2001

DEPARTAMENTO Y SEXO	TOTAL	EDAD													
		-6	6	7	8	9	10	11	12	13	14	15	16	17	18 y más
TOTAL	1.241.391	6.003	110.164	135.737	139.544	139.597	138.590	130.378	121.981	109.210	93.355	64.282	27.247	12.538	12.765
Hombres	637.740	2.724	54.917	68.736	70.822	70.841	70.502	66.578	62.680	56.357	48.313	34.400	15.733	7.548	7.589
Mujeres	603.651	3.279	55.247	67.001	68.722	68.756	68.088	63.800	59.301	52.853	45.042	29.882	11.514	4.990	5.176
ASUNCIÓN	113.209	568	8.961	11.153	11.387	11.388	11.734	11.597	11.534	11.986	11.101	7.464	2.411	1.041	884
Hombres	56.422	271	4.525	5.537	5.679	5.747	5.781	5.805	5.757	5.818	5.365	3.849	1.250	552	486
Mujeres	56.787	297	4.436	5.616	5.708	5.641	5.953	5.792	5.777	6.168	5.736	3.615	1.161	489	398
CONCEPCIÓN	53.733	153	4.485	5.600	5.921	5.926	5.768	5.689	5.349	4.985	4.102	2.954	1.392	679	730
Hombres	27.703	68	2.131	2.860	2.937	3.062	2.911	2.938	2.793	2.592	2.190	1.578	848	396	399
Mujeres	26.030	85	2.354	2.740	2.984	2.864	2.857	2.751	2.556	2.393	1.912	1.376	544	283	331
SAN PEDRO	89.771	420	7.530	9.829	10.143	10.131	10.102	9.276	8.707	7.835	6.406	4.557	2.354	1.161	1.320
Hombres	47.214	198	3.801	4.929	5.242	5.199	5.212	4.795	4.558	4.215	3.482	2.584	1.438	743	818
Mujeres	42.557	222	3.729	4.900	4.901	4.932	4.890	4.481	4.149	3.620	2.924	1.973	916	418	502
CORDILLERA	55.092	103	5.117	5.924	5.925	6.359	6.160	5.787	5.354	4.981	4.288	2.991	1.190	507	406
Hombres	28.619	41	2.552	3.005	3.071	3.237	3.191	3.016	2.793	2.589	2.235	1.631	688	311	259
Mujeres	26.473	62	2.565	2.919	2.854	3.122	2.969	2.771	2.561	2.392	2.053	1.360	502	196	147
GUAIRÁ	46.239	137	4.186	5.106	5.318	5.232	5.172	4.869	4.461	4.062	3.251	2.317	1.042	524	562
Hombres	23.957	56	2.095	2.584	2.744	2.667	2.657	2.507	2.332	2.135	1.720	1.231	600	322	307
Mujeres	22.282	81	2.091	2.522	2.574	2.565	2.515	2.362	2.129	1.927	1.531	1.086	442	202	255
CAAGUAZÚ	123.246	715	10.689	13.614	14.071	13.884	13.801	13.082	11.855	10.440	8.768	6.230	2.907	1.459	1.731
Hombres	63.973	299	5.251	6.891	7.115	7.109	7.078	6.605	6.244	5.541	4.749	3.464	1.699	895	1.033
Mujeres	59.273	416	5.438	6.723	6.956	6.775	6.723	6.477	5.611	4.899	4.019	2.766	1.208	564	698
CAAZAPÁ	40.088	170	3.445	4.441	4.685	4.639	4.857	4.396	3.856	3.310	2.556	1.838	921	465	509
Hombres	21.052	81	1.672	2.280	2.352	2.354	2.535	2.297	2.089	1.764	1.405	1.045	583	295	300
Mujeres	19.036	89	1.773	2.161	2.333	2.285	2.322	2.099	1.767	1.546	1.151	793	338	170	209
ITAPÚA	116.790	350	10.737	12.943	13.333	13.544	13.545	12.883	11.812	9.761	7.766	5.277	2.439	1.156	1.244
Hombres	60.307	147	5.384	6.572	6.797	6.833	6.841	6.553	6.116	5.142	4.129	2.884	1.460	696	753
Mujeres	56.483	203	5.353	6.371	6.536	6.711	6.704	6.330	5.696	4.619	3.637	2.393	979	460	491
MISIONES	26.472	48	2.264	2.628	2.738	2.718	2.996	2.683	2.801	2.456	2.234	1.598	698	313	297
Hombres	13.604	23	1.068	1.359	1.361	1.385	1.575	1.353	1.470	1.232	1.148	840	407	197	186
Mujeres	12.868	25	1.196	1.269	1.377	1.333	1.421	1.330	1.331	1.224	1.086	758	291	116	111
PARAGUARÍ	54.139	107	4.595	5.593	5.869	5.954	6.121	5.879	5.317	5.016	4.202	2.989	1.328	555	614
Hombres	28.481	52	2.368	2.875	3.004	2.998	3.147	3.057	2.788	2.685	2.218	1.698	816	380	395
Mujeres	25.658	55	2.227	2.718	2.865	2.956	2.974	2.822	2.529	2.331	1.984	1.291	512	175	219

CUADRO 3.2.8. (Continuación) 2001

DEPARTAMENTO Y SEXO	TOTAL	EDAD													
		-6	6	7	8	9	10	11	12	13	14	15	16	17	18 y más
ALTO PARANÁ	140.828	697	11.989	15.896	16.536	15.969	16.079	14.985	14.048	11.764	9.974	6.794	3.132	1.466	1.499
Hombres	72.281	323	5.949	7.983	8.491	8.050	8.201	7.647	7.185	6.068	5.152	3.697	1.772	865	898
Mujeres	68.547	374	6.040	7.913	8.045	7.919	7.878	7.338	6.863	5.696	4.822	3.097	1.360	601	601
CENTRAL	273.805	2.094	26.911	31.023	31.311	31.202	30.200	27.735	26.278	23.631	21.218	14.078	4.973	1.893	1.258
Hombres	138.363	960	13.489	15.872	15.836	15.677	15.223	14.048	13.112	11.900	10.575	7.142	2.730	1.080	719
Mujeres	135.442	1.134	13.422	15.151	15.475	15.525	14.977	13.687	13.166	11.731	10.643	6.936	2.243	813	539
ÑEEMBUCÚ	16.662	40	1.399	1.602	1.761	1.874	1.799	1.816	1.728	1.540	1.350	973	337	207	236
Hombres	8.629	18	721	808	892	954	927	915	880	811	727	506	198	129	143
Mujeres	8.033	22	678	794	869	920	872	901	848	729	623	467	139	78	93
AMAMBAY	23.507	92	1.870	2.544	2.566	2.699	2.560	2.461	2.292	2.098	1.779	1.267	594	295	390
Hombres	11.766	42	897	1.261	1.322	1.322	1.293	1.272	1.140	1.043	875	609	333	160	197
Mujeres	11.741	50	973	1.283	1.244	1.377	1.267	1.189	1.152	1.055	904	658	261	135	193
CANINDEYÚ	37.712	200	3.429	4.427	4.520	4.445	4.268	4.076	3.760	2.917	2.351	1.474	798	454	593
Hombres	19.813	94	1.719	2.224	2.262	2.327	2.206	2.113	1.958	1.568	1.311	860	499	305	367
Mujeres	17.899	106	1.710	2.203	2.258	2.118	2.062	1.963	1.802	1.349	1.040	614	299	149	226
PDTE. HAYES	18.850	80	1.691	2.082	2.203	2.327	2.169	1.975	1.775	1.470	1.250	903	429	217	279
Hombres	9.709	40	853	1.028	1.073	1.239	1.087	1.039	929	759	636	471	247	122	186
Mujeres	9.141	40	838	1.054	1.130	1.088	1.082	936	846	711	614	432	182	95	93
BOQUERÓN	8.256	26	649	948	902	966	931	892	774	700	558	441	221	107	141
Hombres	4.339	11	331	465	468	515	479	462	398	368	292	239	137	78	96
Mujeres	3.917	15	318	483	434	451	452	430	376	332	266	202	84	29	45
ALTO PARAGUAY	2.992	3	217	384	355	340	328	297	280	258	201	137	81	39	72
Hombres	1.508	-	111	203	176	166	158	156	138	127	104	72	28	22	47
Mujeres	1.484	3	106	181	179	174	170	141	142	131	97	65	53	17	25

Nota: Incluye Educación Indígena.

FUENTE: Anuario 2001. Ministerio de Educación y Cultura

CUADRO 3.2.9.
EDUCACIÓN ESCOLAR BÁSICA: ALUMNOS MATRICULADOS POR EDAD, SEGÚN
DEPARTAMENTO Y ZONA. AÑO 2001

DEPARTAMENTO Y ZONA	TOTAL	EDAD													
		-6	6	7	8	9	10	11	12	13	14	15	16	17	18 y más
TOTAL	1.241.391	6.003	110.164	135.737	139.544	139.597	138.590	130.378	121.981	109.210	93.355	64.282	27.247	12.538	12.765
Urbana	656.351	3.573	56.055	67.314	69.411	70.221	69.663	66.030	65.505	62.779	57.512	40.223	15.401	6.732	5.932
Rural	585.040	2.430	54.109	68.423	70.133	69.376	68.927	64.348	56.476	46.431	35.843	24.059	11.846	5.806	6.833
ASUNCIÓN	113.209	568	8.961	11.153	11.387	11.388	11.734	11.597	11.534	11.986	11.101	7.464	2.411	1.041	884
Urbana	113.209	568	8.961	11.153	11.387	11.388	11.734	11.597	11.534	11.986	11.101	7.464	2.411	1.041	884
Rural	-	-	-	-	-	-	-	-	-	-	-	-	-	-	-
CONCEPCIÓN	53.733	153	4.485	5.600	5.921	5.926	5.768	5.689	5.349	4.985	4.102	2.954	1.392	679	730
Urbana	20.816	59	1.495	1.906	2.098	2.092	2.042	2.140	2.078	2.208	1.982	1.543	643	291	239
Rural	32.917	94	2.990	3.694	3.823	3.834	3.726	3.549	3.271	2.777	2.120	1.411	749	388	491
SAN PEDRO	89.771	420	7.530	9.829	10.143	10.131	10.102	9.276	8.707	7.835	6.406	4.557	2.354	1.161	1.320
Urbana	16.096	122	1.206	1.456	1.584	1.717	1.698	1.484	1.584	1.620	1.480	1.115	520	265	245
Rural	73.675	298	6.324	8.373	8.559	8.414	8.404	7.792	7.123	6.215	4.926	3.442	1.834	896	1.075
CORDILLERA	55.092	103	5.117	5.924	5.925	6.359	6.160	5.787	5.354	4.981	4.288	2.991	1.190	507	406
Urbana	25.810	53	2.214	2.372	2.399	2.734	2.577	2.458	2.556	2.717	2.621	1.861	713	302	233
Rural	29.282	50	2.903	3.552	3.526	3.625	3.583	3.329	2.798	2.264	1.667	1.130	477	205	173
GUAIRÁ	46.239	137	4.186	5.106	5.318	5.232	5.172	4.869	4.461	4.062	3.251	2.317	1.042	524	562
Urbana	18.068	74	1.364	1.662	1.760	1.702	1.802	1.762	1.777	1.932	1.694	1.302	582	324	331
Rural	28.171	63	2.822	3.444	3.558	3.530	3.370	3.107	2.684	2.130	1.557	1.015	460	200	231
CAAGUAZÚ	123.246	715	10.689	13.614	14.071	13.884	13.801	13.082	11.855	10.440	8.768	6.230	2.907	1.459	1.731
Urbana	39.617	264	3.151	3.926	4.159	4.197	4.230	3.903	3.689	3.696	3.534	2.596	1.148	521	603
Rural	83.629	451	7.538	9.688	9.912	9.687	9.571	9.179	8.166	6.744	5.234	3.634	1.759	938	1.128
CAAZAPÁ	40.088	170	3.445	4.441	4.685	4.639	4.857	4.396	3.856	3.310	2.556	1.838	921	465	509
Urbana	7.532	12	620	674	779	776	836	754	717	750	644	517	237	115	101
Rural	32.556	158	2.825	3.767	3.906	3.863	4.021	3.642	3.139	2.560	1.912	1.321	684	350	408
ITAPÚA	116.790	350	10.737	12.943	13.333	13.544	13.545	12.883	11.812	9.761	7.766	5.277	2.439	1.156	1.244
Urbana	41.762	129	3.554	4.255	4.269	4.483	4.260	4.204	4.274	3.997	3.637	2.644	1.107	488	461
Rural	75.028	221	7.183	8.688	9.064	9.061	9.285	8.679	7.538	5.764	4.129	2.633	1.332	668	783
MISIONES	26.472	48	2.264	2.628	2.738	2.718	2.996	2.683	2.801	2.456	2.234	1.598	698	313	297
Urbana	15.347	25	1.245	1.455	1.479	1.555	1.662	1.484	1.647	1.483	1.449	1.057	426	201	179
Rural	11.125	23	1.019	1.173	1.259	1.163	1.334	1.199	1.154	973	785	541	272	112	118

CUADRO 3.2.9. (Continuación) 2001

DEPARTAMENTO Y ZONA	TOTAL	EDAD													
		-6	6	7	8	9	10	11	12	13	14	15	16	17	18 y más
PARAGUARÍ	54.139	107	4.595	5.593	5.869	5.954	6.121	5.879	5.317	5.016	4.202	2.989	1.328	555	614
Urbana	18.400	40	1.337	1.603	1.745	1.744	1.803	1.850	2.002	2.107	1.878	1.346	563	218	164
Rural	35.739	67	3.258	3.990	4.124	4.210	4.318	4.029	3.315	2.909	2.324	1.643	765	337	450
ALTO PARANÁ	140.828	697	11.989	15.896	16.536	15.969	16.079	14.985	14.048	11.764	9.974	6.794	3.132	1.466	1.499
Urbana	85.465	476	7.273	9.235	9.646	9.380	9.534	8.869	8.654	7.436	6.682	4.632	2.008	882	758
Rural	55.363	221	4.716	6.661	6.890	6.589	6.545	6.116	5.394	4.328	3.292	2.162	1.124	584	741
CENTRAL	273.805	2.094	26.911	31.023	31.311	31.202	30.200	27.735	26.278	23.631	21.218	14.078	4.973	1.893	1.258
Urbana	211.880	1.632	20.338	23.376	23.769	23.773	23.137	21.268	20.752	18.842	17.195	11.449	3.878	1.483	988
Rural	61.925	462	6.573	7.647	7.542	7.429	7.063	6.467	5.526	4.789	4.023	2.629	1.095	410	270
ÑEEMBUCÚ	16.662	40	1.399	1.602	1.761	1.874	1.799	1.816	1.728	1.540	1.350	973	337	207	236
Urbana	10.330	23	834	971	1.026	1.091	1.058	1.077	1.053	1.037	937	675	231	145	172
Rural	6.332	17	565	631	735	783	741	739	675	503	413	298	106	62	64
AMAMBAY	23.507	92	1.870	2.544	2.566	2.699	2.560	2.461	2.292	2.098	1.779	1.267	594	295	390
Urbana	16.062	43	1.187	1.661	1.663	1.740	1.717	1.609	1.604	1.521	1.333	995	453	229	307
Rural	7.445	49	683	883	903	959	843	852	688	577	446	272	141	66	83
CANINDEYÚ	37.712	200	3.429	4.427	4.520	4.445	4.268	4.076	3.760	2.917	2.351	1.474	798	454	593
Urbana	5.833	8	412	541	549	672	560	576	634	548	519	381	187	103	143
Rural	31.879	192	3.017	3.886	3.971	3.773	3.708	3.500	3.126	2.369	1.832	1.093	611	351	450
PDTE. HAYES	18.850	80	1.691	2.082	2.203	2.327	2.169	1.975	1.775	1.470	1.250	903	429	217	279
Urbana	6.811	33	657	669	755	815	708	653	651	598	545	406	176	78	67
Rural	12.039	47	1.034	1.413	1.448	1.512	1.461	1.322	1.124	872	705	497	253	139	212
BOQUERÓN	8.256	26	649	948	902	966	931	892	774	700	558	441	221	107	141
Urbana	2.020	10	119	225	193	215	188	208	179	190	192	177	75	25	24
Rural	6.236	16	530	723	709	751	743	684	595	510	366	264	146	82	117
ALTO PARAGUAY	2.992	3	217	384	355	340	328	297	280	258	201	137	81	39	72
Urbana	1.293	2	88	174	151	147	117	134	120	111	89	63	43	21	33
Rural	1.699	1	129	210	204	193	211	163	160	147	112	74	38	18	39

Nota: Incluye Educación Indígena.

FUENTE: Anuario 2001. Ministerio de Educación y Cultura

● 3. Educación

CUADRO 3.2.10.
EDUCACIÓN ESCOLAR BÁSICA: ALUMNOS REPITENTES POR GRADO, SEGÚN
DEPARTAMENTO Y ZONA. AÑO 2001

DEPARTAMENTO Y ZONA	TOTAL	GRADO								
		1º	2º	3º	4º	5º	6º	7º	8º	9º
TOTAL	80.973	27.615	19.115	13.589	9.339	5.339	2.196	2.171	1.129	480
Urbana	33.467	11.594	7.620	5.052	3.455	2.256	1.018	1.338	786	348
Rural	47.506	16.021	11.495	8.537	5.884	3.083	1.178	833	343	132
ASUNCIÓN	3.665	1.291	730	499	338	302	100	199	149	57
Urbana	3.665	1.291	730	499	338	302	100	199	149	57
Rural	-	-	-	-	-	-	-	-	-	-
CONCEPCIÓN	4.673	1.495	1.143	773	609	294	118	152	54	35
Urbana	1.567	491	388	207	195	99	50	85	32	20
Rural	3.106	1.004	755	566	414	195	68	67	22	15
SAN PEDRO	7.957	2.560	1.884	1.504	979	510	201	183	97	39
Urbana	1.080	370	226	173	94	61	26	63	38	29
Rural	6.877	2.190	1.658	1.331	885	449	175	120	59	10
CORDILLERA	3.727	1.203	864	676	434	227	132	109	43	39
Urbana	1.560	519	336	282	139	85	65	67	32	35
Rural	2.167	684	528	394	295	142	67	42	11	4
GUAIRÁ	3.554	1.240	846	552	441	231	108	66	60	10
Urbana	1.117	386	244	160	127	78	42	35	41	4
Rural	2.437	854	602	392	314	153	66	31	19	6
CAAGUAZÚ	7.990	2.677	1.941	1.417	1.004	518	185	143	64	41
Urbana	2.148	753	523	321	237	149	39	69	34	23
Rural	5.842	1.924	1.418	1.096	767	369	146	74	30	18
CAAZAPÁ	4.091	1.243	1.031	713	535	284	139	94	42	10
Urbana	550	163	126	72	75	39	18	39	13	5
Rural	3.541	1.080	905	641	460	245	121	55	29	5
ITAPÚA	11.254	3.752	2.665	1.930	1.332	803	353	224	139	56
Urbana	3.171	1.057	679	469	356	240	130	110	94	36
Rural	8.083	2.695	1.986	1.461	976	563	223	114	45	20
MISIONES	1.765	547	409	298	226	129	62	48	24	22
Urbana	895	263	210	141	104	73	33	33	18	20
Rural	870	284	199	157	122	56	29	15	6	2
PARAGUARÍ	3.468	1.213	804	605	395	200	63	121	48	19
Urbana	925	301	214	174	79	45	21	52	27	12
Rural	2.543	912	590	431	316	155	42	69	21	7
ALTO PARANÁ	9.364	3.319	2.177	1.612	1.126	651	236	142	72	29
Urbana	5.572	2.012	1.298	910	657	387	152	86	48	22
Rural	3.792	1.307	879	702	469	264	84	56	24	7
CENTRAL	13.067	4.850	3.182	1.932	1.207	798	350	429	238	81
Urbana	8.652	3.122	2.089	1.251	774	538	283	344	186	65
Rural	4.415	1.728	1.093	681	433	260	67	85	52	16
ÑEEMBUCÚ	1.149	355	279	174	134	62	27	74	33	11
Urbana	584	167	131	78	58	42	9	63	29	7
Rural	565	188	148	96	76	20	18	11	4	4
AMAMBAY	1.720	630	406	307	205	79	29	38	18	8
Urbana	1.138	420	242	197	142	59	22	32	17	7
Rural	582	210	164	110	63	20	7	6	1	1
CANINDEYÚ	2.093	767	477	359	218	139	43	61	18	11
Urbana	362	107	98	53	31	29	8	21	11	4
Rural	1.731	660	379	306	187	110	35	40	7	7
PDTE. HAYES	881	311	168	146	85	63	26	55	23	4
Urbana	272	91	50	34	30	18	6	25	16	2
Rural	609	220	118	112	55	45	20	30	7	2
BOQUERÓN	342	70	66	64	52	37	18	21	6	8
Urbana	87	19	14	20	11	7	9	7	-	-
Rural	255	51	52	44	41	30	9	14	6	8
ALTO PARAGUAY	213	92	43	28	19	12	6	12	1	-
Urbana	122	62	22	11	8	5	5	8	1	-
Rural	91	30	21	17	11	7	1	4	-	-

Nota: Incluye Educación Indígena.

FUENTE: Anuario 2001. Ministerio de Educación y Cultura

CUADRO 3.2.11.
EDUCACIÓN ESCOLAR BÁSICA: ALUMNOS POR GRADO PRESENTADOS Y APROBADOS
EN LOS EXÁMENES FINALES, SEGÚN DEPARTAMENTO. AÑO 2001

DEPARTAMENTO, PRESENTADOS Y APROBADOS	TOTAL	GRADO								
		1º	2º	3º	4º	5º	6º	7º	8º	9º
TOTAL										
Presentados	1.188.218	182.058	166.796	157.987	150.663	134.714	118.253	104.301	92.660	80.786
Aprobados	921.773	142.981	135.595	130.679	125.300	113.202	106.188	58.335	52.780	56.713
ASUNCIÓN										
Presentados	109.731	12.970	12.200	11.921	12.170	11.926	11.344	12.844	12.524	11.832
Aprobados	85.735	10.970	10.548	10.336	10.464	10.129	10.283	7.339	7.276	8.390
CONCEPCIÓN										
Presentados	51.229	8.127	7.412	7.070	6.679	5.658	5.114	4.354	3.727	3.088
Aprobados	39.486	6.233	5.920	5.855	5.462	4.769	4.564	2.428	2.154	2.101
SAN PEDRO										
Presentados	84.672	13.354	12.481	11.995	11.124	9.688	8.149	6.981	5.898	5.002
Aprobados	63.838	10.039	9.685	9.447	8.810	7.855	7.091	3.870	3.432	3.609
CORDILLERA										
Presentados	54.053	7.683	6.999	7.021	6.891	6.150	5.796	4.993	4.335	4.185
Aprobados	42.259	6.125	5.828	5.975	6.000	5.376	5.358	2.481	2.290	2.826
GUAIRÁ										
Presentados	44.723	6.961	6.487	6.057	5.825	5.200	4.423	3.561	3.289	2.920
Aprobados	33.257	5.249	5.057	4.881	4.803	4.301	3.800	1.792	1.684	1.690
CAAGUAZÚ										
Presentados	116.410	17.572	16.611	15.775	15.316	13.650	11.770	9.585	8.933	7.198
Aprobados	93.848	14.011	13.694	13.177	13.028	11.767	10.880	5.960	5.704	5.627
CAAZAPÁ										
Presentados	37.959	6.366	5.901	5.676	5.144	4.478	3.629	2.686	2.257	1.822
Aprobados	28.628	4.786	4.635	4.523	4.145	3.673	3.211	1.390	1.142	1.123
ITAPÚA										
Presentados	109.983	18.631	16.821	15.673	14.552	12.585	10.429	8.195	7.150	5.947
Aprobados	81.818	13.870	12.994	12.290	11.598	10.157	8.949	4.340	3.783	3.837
MISIONES										
Presentados	25.925	3.620	3.356	3.232	3.185	3.049	2.812	2.321	2.278	2.072
Aprobados	20.396	2.882	2.765	2.693	2.627	2.548	2.523	1.367	1.379	1.612
PARAGUARÍ										
Presentados	52.954	7.127	6.754	6.841	6.785	6.137	5.577	5.120	4.442	4.171
Aprobados	41.599	5.628	5.564	5.703	5.697	5.238	5.214	2.921	2.584	3.050
ALTO PARANÁ										
Presentados	133.422	22.565	20.116	18.741	17.187	14.980	12.383	10.946	9.039	7.465
Aprobados	104.536	17.796	16.373	15.514	14.415	12.676	11.171	6.367	5.241	4.983
CENTRAL										
Presentados	266.288	39.044	36.101	33.558	32.695	30.184	27.514	25.142	22.340	19.710
Aprobados	208.043	31.246	29.930	28.309	27.638	25.549	24.972	13.786	12.418	14.195
ÑEEMBUCÚ										
Presentados	16.114	2.093	2.098	2.098	2.080	1.826	1.682	1.531	1.395	1.311
Aprobados	11.383	1.627	1.586	1.644	1.554	1.433	1.408	713	657	761
AMAMBAY										
Presentados	22.370	4.146	3.356	3.028	2.777	2.323	2.030	1.700	1.600	1.410
Aprobados	17.265	3.167	2.701	2.493	2.297	1.973	1.841	916	900	977
CANINDEYÚ										
Presentados	34.852	6.768	5.627	5.309	4.683	3.999	3.068	2.357	1.803	1.238
Aprobados	27.908	5.321	4.548	4.418	3.893	3.394	2.751	1.499	1.175	909
PDTE. HAYES										
Presentados	17.256	3.160	2.758	2.518	2.318	1.834	1.564	1.186	1.014	904
Aprobados	13.442	2.487	2.268	2.138	1.873	1.479	1.353	677	531	636
BOQUERÓN										
Presentados	7.491	1.295	1.200	1.100	917	782	737	600	474	386
Aprobados	6.122	1.094	1.078	973	721	650	610	389	324	283
ALTO PARAGUAY										
Presentados	2.786	576	518	374	335	265	232	199	162	125
Aprobados	2.210	450	421	310	275	235	209	100	106	104

Nota: Incluye Educación Indígena.

FUENTE: Anuario 2001. Ministerio de Educación y Cultura

● 3. Educación

CUADRO 3.2.12.
EDUCACIÓN ESCOLAR BÁSICA: RETENCIÓN ESCOLAR DE GRADO EN GRADO, POR SECTOR
Y POR ZONA, SEGÚN AÑO. PERIODO 1993-2001

AÑO	GRADO	DE GRADO EN GRADO				POR SECTOR				POR ZONA			
		RETENCIÓN		DESGRANAMIENTO		OFICIAL		PRIVADO		URBANA		RURAL	
		ALUMNOS	%	ALUMNOS	%	ALUMNOS	%	ALUMNOS	%	ALUMNOS	%	ALUMNOS	%
1993	Primero	188.382	100	-	-	163.952	100	24.430	100	78.090	100	110.292	100
1994	Segundo	166.566	88	21.816	12	145.063	88	21.503	88	74.335	95	92.231	84
1995	Tercero	154.769	82	33.613	18	133.967	82	20.802	85	70.786	91	83.983	76
1996	Cuarto	142.302	76	46.080	24	122.641	75	19.661	80	68.218	87	74.084	67
1997	Quinto	129.875	69	58.507	31	109.536	67	20.339	83	68.547	88	61.328	56
1998	Sexto	119.397	63	68.985	37	100.281	61	19.116	78	65.245	84	54.152	49
1999	Séptimo	103.772	55	84.610	45	80.230	49	23.542	96	69.572	89	34.200	31
2000	Octavo	91.190	48	97.192	52	72.216	44	18.974	78	62.186	80	29.004	26
2001	Noveno	84.657	45	103.725	55	67.660	41	16.997	70	58.910	75	25.747	23

Los datos del sector privado subvencionado están incluidos en el sector privado.
Nota: Incluye Educación Indígena.

FUENTE: Anuario 2001. Ministerio de Educación y Cultura

RETENCIÓN ESCOLAR POR SECTOR.
PERIODO 1993-2001

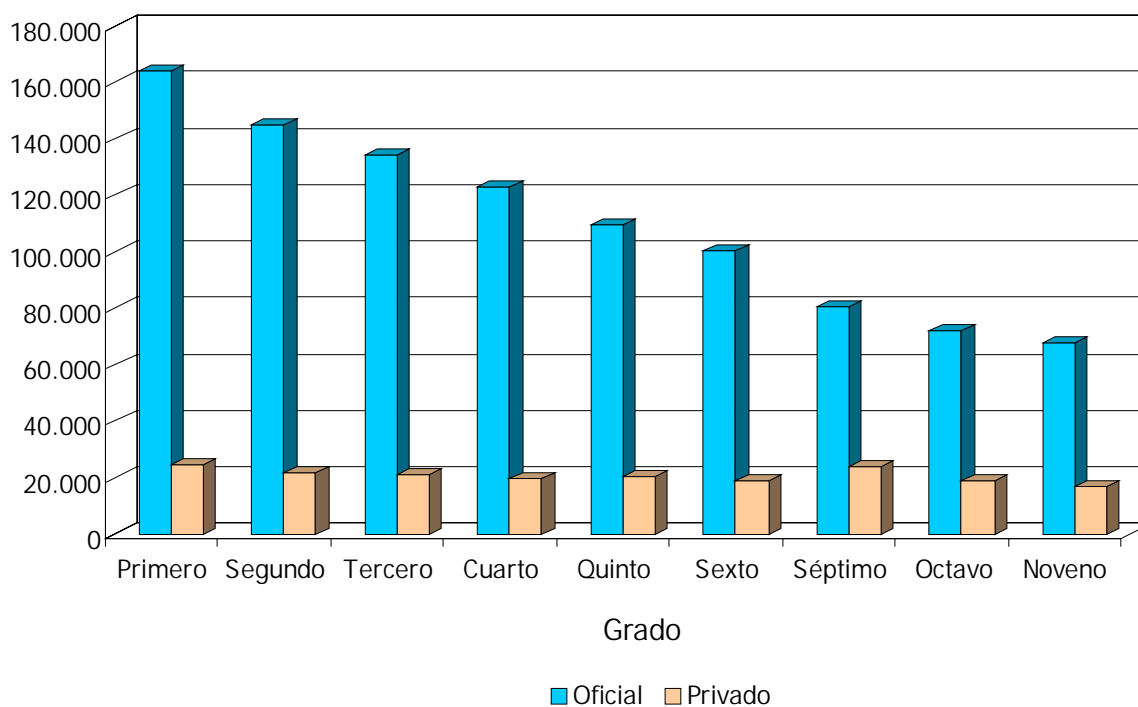

Cuadro 3.2.12

**RETENCIÓN ESCOLAR POR ZONA.
PERIODO 1993-2001**

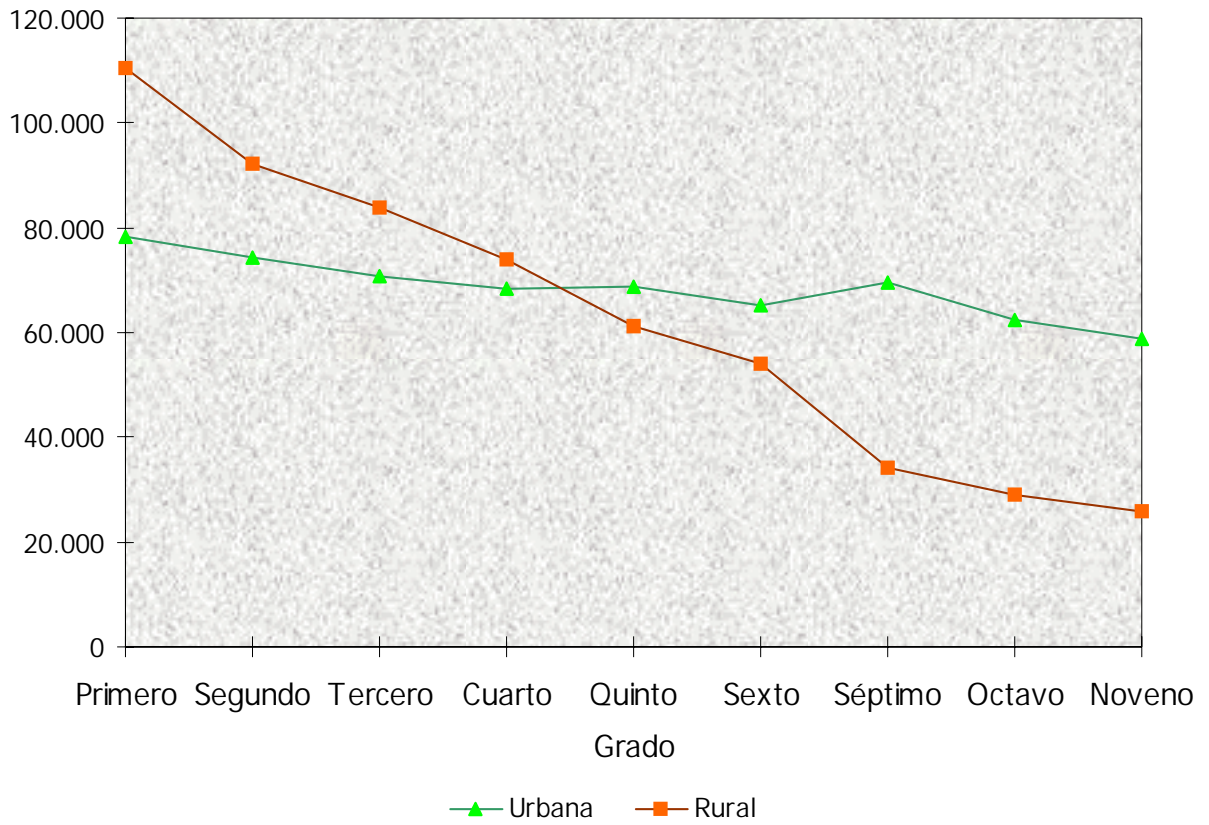

Cuadro 3.2.12

● 3. Educación

CUADRO 3.2.13.
EDUCACIÓN ESCOLAR BÁSICA INDÍGENA: MATRICULADOS POR CICLO Y SEXO, SEGÚN DEPARTAMENTO,
ZONA Y SECTOR. AÑO 2001

DEPARTAMENTO, ZONA Y SECTOR	TOTAL			CICLO Y SEXO								
	TOTAL	HOMBRES	MUJERES	1 ^{er} CICLO			2 ^{do} CICLO			3 ^{er} CICLO (7 ^o , 8 ^o y 9 ^o Grado)		
				TOTAL	HOMBRES	MUJERES	TOTAL	HOMBRES	MUJERES	TOTAL	HOMBRES	MUJERES
TOTAL	14.811	7.981	6.830	10.093	5.288	4.805	3.726	2.042	1.684	992	651	341
Oficial	10.060	5.430	4.630	7.340	3.833	3.507	2.176	1.232	944	544	365	179
P. Subvencionado	4.751	2.551	2.200	2.753	1.455	1.298	1.550	810	740	448	286	162
URBANO	364	172	192	241	123	118	123	49	74	-	-	-
Oficial	112	55	57	88	44	44	24	11	13	-	-	-
P. Subvencionado	252	117	135	153	79	74	99	38	61	-	-	-
RURAL	14.447	7.809	6.638	9.852	5.165	4.687	3.603	1.993	1.610	992	651	341
Oficial	9.948	5.375	4.573	7.252	3.789	3.463	2.152	1.221	931	544	365	179
P. Subvencionado	4.499	2.434	2.065	2.600	1.376	1.224	1.451	772	679	448	286	162
CONCEPCIÓN	542	306	236	406	227	179	77	39	38	59	40	19
Oficial	542	306	236	406	227	179	77	39	38	59	40	19
P. Subvencionado	-	-	-	-	-	-	-	-	-	-	-	-
URBANO	-	-	-	-	-	-	-	-	-	-	-	-
Oficial	-	-	-	-	-	-	-	-	-	-	-	-
P. Subvencionado	-	-	-	-	-	-	-	-	-	-	-	-
RURAL	542	306	236	406	227	179	77	39	38	59	40	19
Oficial	542	306	236	406	227	179	77	39	38	59	40	19
P. Subvencionado	-	-	-	-	-	-	-	-	-	-	-	-
SAN PEDRO	649	335	314	483	247	236	166	88	78	-	-	-
Oficial	649	335	314	483	247	236	166	88	78	-	-	-
P. Subvencionado	-	-	-	-	-	-	-	-	-	-	-	-
URBANO	-	-	-	-	-	-	-	-	-	-	-	-
Oficial	-	-	-	-	-	-	-	-	-	-	-	-
P. Subvencionado	-	-	-	-	-	-	-	-	-	-	-	-
RURAL	649	335	314	483	247	236	166	88	78	-	-	-
Oficial	649	335	314	483	247	236	166	88	78	-	-	-
P. Subvencionado	-	-	-	-	-	-	-	-	-	-	-	-
GUAIRÁ	48	22	26	48	22	26	-	-	-	-	-	-
Oficial	48	22	26	48	22	26	-	-	-	-	-	-
P. Subvencionado	-	-	-	-	-	-	-	-	-	-	-	-
URBANO	-	-	-	-	-	-	-	-	-	-	-	-
Oficial	-	-	-	-	-	-	-	-	-	-	-	-
P. Subvencionado	-	-	-	-	-	-	-	-	-	-	-	-
RURAL	48	22	26	48	22	26	-	-	-	-	-	-
Oficial	48	22	26	48	22	26	-	-	-	-	-	-
P. Subvencionado	-	-	-	-	-	-	-	-	-	-	-	-
CAAGUAZÚ	1.453	815	638	1.040	567	473	297	176	121	116	72	44
Oficial	1.453	815	638	1.040	567	473	297	176	121	116	72	44
P. Subvencionado	-	-	-	-	-	-	-	-	-	-	-	-
URBANO	-	-	-	-	-	-	-	-	-	-	-	-
Oficial	-	-	-	-	-	-	-	-	-	-	-	-
P. Subvencionado	-	-	-	-	-	-	-	-	-	-	-	-
RURAL	1.453	815	638	1.040	567	473	297	176	121	116	72	44
Oficial	1.453	815	638	1.040	567	473	297	176	121	116	72	44
P. Subvencionado	-	-	-	-	-	-	-	-	-	-	-	-
CAAZAPÁ	78	37	41	51	27	24	27	10	17	-	-	-
Oficial	78	37	41	51	27	24	27	10	17	-	-	-
P. Subvencionado	-	-	-	-	-	-	-	-	-	-	-	-
URBANO	-	-	-	-	-	-	-	-	-	-	-	-
Oficial	-	-	-	-	-	-	-	-	-	-	-	-
P. Subvencionado	-	-	-	-	-	-	-	-	-	-	-	-
RURAL	78	37	41	51	27	24	27	10	17	-	-	-
Oficial	78	37	41	51	27	24	27	10	17	-	-	-
P. Subvencionado	-	-	-	-	-	-	-	-	-	-	-	-

CUADRO 3.2.13. (Continuación) 2001

DEPARTAMENTO, ZONA Y SECTOR	TOTAL			CICLO Y SEXO								
	TOTAL	HOMBRES	MUJERES	1º CICLO			2º CICLO			3º CICLO (7º, 8º y 9º Grado)		
				TOTAL	HOMBRES	MUJERES	TOTAL	HOMBRES	MUJERES	TOTAL	HOMBRES	MUJERES
ITAPÚA	137	74	63	127	67	60	10	7	3	-	-	-
Oficial	137	74	63	127	67	60	10	7	3	-	-	-
P. Subvencionado	-	-	-	-	-	-	-	-	-	-	-	-
URBANO	-	-	-	-	-	-	-	-	-	-	-	-
Oficial	-	-	-	-	-	-	-	-	-	-	-	-
P. Subvencionado	-	-	-	-	-	-	-	-	-	-	-	-
RURAL	137	74	63	127	67	60	10	7	3	-	-	-
Oficial	137	74	63	127	67	60	10	7	3	-	-	-
P. Subvencionado	-	-	-	-	-	-	-	-	-	-	-	-
ALTO PARANÁ	984	535	449	688	365	323	215	115	100	81	55	26
Oficial	984	535	449	688	365	323	215	115	100	81	55	26
P. Subvencionado	-	-	-	-	-	-	-	-	-	-	-	-
URBANO	-	-	-	-	-	-	-	-	-	-	-	-
Oficial	-	-	-	-	-	-	-	-	-	-	-	-
P. Subvencionado	-	-	-	-	-	-	-	-	-	-	-	-
RURAL	984	535	449	688	365	323	215	115	100	81	55	26
Oficial	984	535	449	688	365	323	215	115	100	81	55	26
P. Subvencionado	-	-	-	-	-	-	-	-	-	-	-	-
AMAMBAY	730	402	328	596	305	291	134	97	37	-	-	-
Oficial	730	402	328	596	305	291	134	97	37	-	-	-
P. Subvencionado	-	-	-	-	-	-	-	-	-	-	-	-
URBANO	-	-	-	-	-	-	-	-	-	-	-	-
Oficial	-	-	-	-	-	-	-	-	-	-	-	-
P. Subvencionado	-	-	-	-	-	-	-	-	-	-	-	-
RURAL	730	402	328	596	305	291	134	97	37	-	-	-
Oficial	730	402	328	596	305	291	134	97	37	-	-	-
P. Subvencionado	-	-	-	-	-	-	-	-	-	-	-	-
CANINDEYÚ	2.421	1.314	1.107	1.632	831	801	540	310	230	249	173	76
Oficial	2.421	1.314	1.107	1.632	831	801	540	310	230	249	173	76
P. Subvencionado	-	-	-	-	-	-	-	-	-	-	-	-
URBANO	39	17	22	33	14	19	6	3	3	-	-	-
Oficial	39	17	22	33	14	19	6	3	3	-	-	-
P. Subvencionado	-	-	-	-	-	-	-	-	-	-	-	-
RURAL	2.382	1.297	1.085	1.599	817	782	534	307	227	249	173	76
Oficial	2.382	1.297	1.085	1.599	817	782	534	307	227	249	173	76
P. Subvencionado	-	-	-	-	-	-	-	-	-	-	-	-
PDTE. HAYES	3.288	1.751	1.537	2.289	1.187	1.102	903	505	398	96	59	37
Oficial	1.948	1.022	926	1.492	758	734	417	239	178	39	25	14
P. Subvencionado	1.340	729	611	797	429	368	486	266	220	57	34	23
URBANO	-	-	-	-	-	-	-	-	-	-	-	-
Oficial	-	-	-	-	-	-	-	-	-	-	-	-
P. Subvencionado	-	-	-	-	-	-	-	-	-	-	-	-
RURAL	3.288	1.751	1.537	2.289	1.187	1.102	903	505	398	96	59	37
Oficial	1.948	1.022	926	1.492	758	734	417	239	178	39	25	14
P. Subvencionado	1.340	729	611	797	429	368	486	266	220	57	34	23
BOQUERÓN	3.830	2.063	1.767	2.255	1.193	1.062	1.184	618	566	391	252	139
Oficial	558	315	243	399	222	177	159	93	66	-	-	-
P. Subvencionado	3.272	1.748	1.524	1.856	971	885	1.025	525	500	391	252	139
URBANO	204	92	112	122	61	61	82	31	51	-	-	-
Oficial	-	-	-	-	-	-	-	-	-	-	-	-
P. Subvencionado	204	92	112	122	61	61	82	31	51	-	-	-
RURAL	3.626	1.971	1.655	2.133	1.132	1.001	1.102	587	515	391	252	139
Oficial	558	315	243	399	222	177	159	93	66	-	-	-
P. Subvencionado	3.068	1.656	1.412	1.734	910	824	943	494	449	391	252	139

● 3. Educación

CUADRO 3.2.13. (Continuación) 2001

DEPARTAMENTO, ZONA Y SECTOR	TOTAL			CICLO Y SEXO								
				1 ^{er} CICLO			2 ^{do} CICLO			3 ^{er} CICLO (7 ^o , 8 ^o y 9 ^o Grado)		
	TOTAL	HOMBRES	MUJERES	TOTAL	HOMBRES	MUJERES	TOTAL	HOMBRES	MUJERES	TOTAL	HOMBRES	MUJERES
ALTO PARAGUAY	651	327	324	478	250	228	173	77	96	-	-	-
Oficial	512	253	259	378	195	183	134	58	76	-	-	-
P. Subvencionado	139	74	65	100	55	45	39	19	20	-	-	-
URBANO	121	63	58	86	48	38	35	15	20	-	-	-
Oficial	73	38	35	55	30	25	18	8	10	-	-	-
P. Subvencionado	48	25	23	31	18	13	17	7	10	-	-	-
RURAL	530	264	266	392	202	190	138	62	76	-	-	-
Oficial	439	215	224	323	165	158	116	50	66	-	-	-
P. Subvencionado	91	49	42	69	37	32	22	12	10	-	-	-

Ninguna institución privada ofrece Educación Indígena.
Nota: Sólo en estos departamentos se ofrece Educación Indígena.

FUENTE: Anuario 2001. Ministerio de Educación y Cultura

CUADRO 3.3.1.
INSTITUCIONES QUE IMPARTEN EDUCACIÓN MEDIA POR ZONA Y SECTOR, SEGÚN DEPARTAMENTO.
AÑO 2001

DEPARTAMENTO	TOTAL				ZONA Y SECTOR							
	TOTAL	OFICIAL	PRIVADO	PRIVADO SUBVENCIONADO	URBANA				RURAL			
					TOTAL	OFICIAL	PRIVADO	PRIVADO SUBVENCIONADO	TOTAL	OFICIAL	PRIVADO	PRIVADO SUBVENCIONADO
TOTAL	1.583	1.169	232	182	888	529	209	150	695	640	23	32
Asunción	179	78	69	32	179	78	69	32	-	-	-	-
Concepción	65	57	-	8	24	18	-	6	41	39	-	2
San Pedro	160	150	4	6	32	29	-	3	128	121	4	3
Cordillera	75	73	1	1	32	31	1	-	43	42	-	1
Guairá	61	51	1	9	33	26	1	6	28	25	-	3
Caaguazú	156	145	5	6	51	43	3	5	105	102	2	1
Caazapá	52	50	-	2	12	10	-	2	40	40	-	-
Itapúa	110	89	9	12	56	39	8	9	54	50	1	3
Misiones	46	43	-	3	19	16	-	3	27	27	-	-
Paraguarí	87	76	4	7	35	25	4	6	52	51	-	1
Alto Paraná	136	79	36	21	94	47	33	14	42	32	3	7
Central	298	147	93	58	246	107	87	52	52	40	6	6
Ñeembucú	40	36	1	3	22	18	1	3	18	18	-	-
Amambay	30	29	-	1	19	18	-	1	11	11	-	-
Canindeyú	38	33	2	3	14	11	-	3	24	22	2	-
Pdte. Hayes	33	24	3	6	13	9	1	3	20	15	2	3
Boquerón	11	3	4	4	5	2	1	2	6	1	3	2
Alto Paraguay	6	6	-	-	2	2	-	-	4	4	-	-

Nota: Incluye Bachillerato Humanístico, Técnico y Formación Profesional.

FUENTE: Ministerio de Educación y Cultura

CUADRO 3.3.2.
INSTITUCIONES QUE IMPARTEN BACHILLERATO HUMANÍSTICO POR ZONA Y SECTOR,
SEGÚN DEPARTAMENTO. AÑO 2001

DEPARTAMENTO	TOTAL				ZONA Y SECTOR							
	TOTAL	OFICIAL	PRIVADO	PRIVADO SUBVENCIONADO	URBANA				RURAL			
					TOTAL	OFICIAL	PRIVADO	PRIVADO SUBVENCIONADO	TOTAL	OFICIAL	PRIVADO	PRIVADO SUBVENCIONADO
TOTAL	1.456	1.107	189	160	790	488	170	132	666	619	19	28
Asunción	159	69	60	30	159	69	60	30	-	-	-	-
Concepción	63	56	-	7	23	18	-	5	40	38	-	2
San Pedro	150	143	3	4	29	27	-	2	121	116	3	2
Cordillera	69	67	1	1	29	28	1	-	40	39	-	1
Guairá	56	48	1	7	28	23	1	4	28	25	-	3
Caaguazú	151	140	4	7	47	38	3	6	104	102	1	1
Caazapá	51	49	-	2	11	9	-	2	40	40	-	-
Itapúa	98	83	6	9	48	35	6	7	50	48	-	2
Misiones	46	43	-	3	19	16	-	3	27	27	-	-
Paraguarí	79	70	3	6	32	24	3	5	47	46	-	1
Alto Paraná	129	77	32	20	88	46	29	13	41	31	3	7
Central	259	138	71	50	209	99	66	44	50	39	5	6
Ñeembucú	38	36	-	2	20	18	-	2	18	18	-	-
Amambay	28	27	-	1	18	17	-	1	10	10	-	-
Canindeyú	36	30	3	3	13	10	-	3	23	20	3	-
Pdte. Hayes	29	23	2	4	11	8	-	3	18	15	2	1
Boquerón	9	2	3	4	4	1	1	2	5	1	2	2
Alto Paraguay	6	6	-	-	2	2	-	-	4	4	-	-

FUENTE: Anuario 2001. Ministerio de Educación y Cultura

● 3. Educación

CUADRO 3.3.3.
BACHILLERATO HUMANÍSTICO: ALUMNOS MATRICULADOS POR SECTOR Y ZONA,
SEGÚN DEPARTAMENTO Y SEXO. AÑO 2001

DEPARTAMENTO Y SEXO	TOTAL			SECTOR Y ZONA								
	TOTAL	URBANA	RURAL	OFICIAL			PRIVADO			PRIVADO SUBVENCIONADO		
				TOTAL	URBANA	RURAL	TOTAL	URBANA	RURAL	TOTAL	URBANA	RURAL
TOTAL	126.651	93.469	33.182	104.479	73.387	31.092	9.671	8.948	723	12.501	11.134	1.367
Hombres	62.421	43.799	18.622	52.584	34.991	17.593	4.483	4.149	334	5.354	4.659	695
Mujeres	64.230	49.670	14.560	51.895	38.396	13.499	5.188	4.799	389	7.147	6.475	672
ASUNCIÓN	19.907	19.907	-	12.859	12.859	-	4.594	4.594	-	2.454	2.454	-
Hombres	9.471	9.471	-	6.308	6.308	-	2.171	2.171	-	992	992	-
Mujeres	10.436	10.436	-	6.551	6.551	-	2.423	2.423	-	1.462	1.462	-
CONCEPCIÓN	5.555	3.606	1.949	4.534	2.669	1.865	-	-	-	1.021	937	84
Hombres	2.692	1.648	1.044	2.275	1.267	1.008	-	-	-	417	381	36
Mujeres	2.863	1.958	905	2.259	1.402	857	-	-	-	604	556	48
SAN PEDRO	8.814	3.335	5.479	8.643	3.278	5.365	52	-	52	119	57	62
Hombres	4.807	1.592	3.215	4.714	1.559	3.155	31	-	31	62	33	29
Mujeres	4.007	1.743	2.264	3.929	1.719	2.210	21	-	21	57	24	33
CORDILLERA	6.486	4.485	2.001	6.349	4.414	1.935	71	71	-	66	-	66
Hombres	3.240	2.152	1.088	3.132	2.081	1.051	71	71	-	37	-	37
Mujeres	3.246	2.333	913	3.217	2.333	884	-	-	-	29	-	29
GUAIRÁ	5.348	3.858	1.490	4.690	3.471	1.219	9	9	-	649	378	271
Hombres	2.617	1.805	812	2.265	1.594	671	5	5	-	347	206	141
Mujeres	2.731	2.053	678	2.425	1.877	548	4	4	-	302	172	130
CAAGUAZÚ	11.554	6.176	5.378	10.730	5.372	5.358	72	64	8	752	740	12
Hombres	6.033	2.945	3.088	5.697	2.621	3.076	31	28	3	305	296	9
Mujeres	5.521	3.231	2.290	5.033	2.751	2.282	41	36	5	447	444	3
CAAZAPÁ	3.436	1.356	2.080	3.257	1.177	2.080	-	-	-	179	179	-
Hombres	1.841	628	1.213	1.782	569	1.213	-	-	-	59	59	-
Mujeres	1.595	728	867	1.475	608	867	-	-	-	120	120	-
ITAPÚA	8.171	5.392	2.779	6.722	4.053	2.669	416	416	-	1.033	923	110
Hombres	3.906	2.383	1.523	3.371	1.903	1.468	153	153	-	382	327	55
Mujeres	4.265	3.009	1.256	3.351	2.150	1.201	263	263	-	651	596	55
MISIONES	3.745	2.698	1.047	3.310	2.263	1.047	-	-	-	435	435	-
Hombres	1.786	1.226	560	1.605	1.045	560	-	-	-	181	181	-
Mujeres	1.959	1.472	487	1.705	1.218	487	-	-	-	254	254	-
PARAGUARÍ	6.900	4.500	2.400	6.431	4.043	2.388	93	93	-	376	364	12
Hombres	3.573	2.160	1.413	3.389	1.983	1.406	46	46	-	138	131	7
Mujeres	3.327	2.340	987	3.042	2.060	982	47	47	-	238	233	5
ALTO PARANÁ	10.716	8.568	2.148	8.237	6.543	1.694	1.132	980	152	1.347	1.045	302
Hombres	5.315	4.103	1.212	4.144	3.175	969	509	431	78	662	497	165
Mujeres	5.401	4.465	936	4.093	3.368	725	623	549	74	685	548	137
CENTRAL	27.595	23.708	3.887	21.695	18.348	3.347	2.786	2.580	206	3.114	2.780	334
Hombres	13.126	11.035	2.091	10.444	8.602	1.842	1.279	1.189	90	1.403	1.244	159
Mujeres	14.469	12.673	1.796	11.251	9.746	1.505	1.507	1.391	116	1.711	1.536	175
ÑEEMBUCÚ	2.104	1.578	526	1.881	1.355	526	-	-	-	223	223	-
Hombres	1.006	722	284	924	640	284	-	-	-	82	82	-
Mujeres	1.098	856	242	957	715	242	-	-	-	141	141	-

CUADRO 3.3.3. (Continuación) 2001

DEPARTAMENTO Y SEXO	TOTAL			SECTOR Y ZONA								
				OFICIAL			PRIVADO			PRIVADO SUBVENCIONADO		
	TOTAL	URBANA	RURAL	TOTAL	URBANA	RURAL	TOTAL	URBANA	RURAL	TOTAL	URBANA	RURAL
AMAMBAY	2.448	2.210	238	2.248	2.010	238	-	-	-	200	200	-
Hombres	1.104	965	139	1.019	880	139	-	-	-	85	85	-
Mujeres	1.344	1.245	99	1.229	1.130	99	-	-	-	115	115	-
CANINDEYÚ	1.645	825	820	1.509	761	748	72	-	72	64	64	-
Hombres	879	381	498	809	359	450	48	-	48	22	22	-
Mujeres	766	444	322	700	402	298	24	-	24	42	42	-
PDTE. HAYES	1.385	811	574	1.038	556	482	59	-	59	288	255	33
Hombres	651	374	277	519	281	238	25	-	25	107	93	14
Mujeres	734	437	297	519	275	244	34	-	34	181	162	19
BOQUERÓN	604	330	274	108	89	19	315	141	174	181	100	81
Hombres	241	133	108	54	48	6	114	55	59	73	30	43
Mujeres	363	197	166	54	41	13	201	86	115	108	70	38
ALTO PARAGUAY	238	126	112	238	126	112	-	-	-	-	-	-
Hombres	133	76	57	133	76	57	-	-	-	-	-	-
Mujeres	105	50	55	105	50	55	-	-	-	-	-	-

FUENTE: Anuario 2001. Ministerio de Educación y Cultura

**CUADRO 3.3.4.
BACHILLERATO HUMANÍSTICO: ALUMNOS MATRICULADOS POR CURSO, SEGÚN
DEPARTAMENTO Y SEXO. AÑO 2001**

DEPARTAMENTO Y SEXO	TOTAL	CURSO		
		4º	5º	6º
TOTAL	126.651	51.598	41.144	33.909
Hombres	62.421	26.110	20.107	16.204
Mujeres	64.230	25.488	21.037	17.705
ASUNCIÓN	19.907	7.523	6.447	5.937
Hombres	9.471	3.734	3.023	2.714
Mujeres	10.436	3.789	3.424	3.223
CONCEPCIÓN	5.555	2.311	1.870	1.374
Hombres	2.692	1.126	905	661
Mujeres	2.863	1.185	965	713
SAN PEDRO	8.814	3.733	2.935	2.146
Hombres	4.807	2.058	1.644	1.105
Mujeres	4.007	1.675	1.291	1.041
CORDILLERA	6.486	2.649	2.163	1.674
Hombres	3.240	1.367	1.055	818
Mujeres	3.246	1.282	1.108	856
GUAIRÁ	5.348	2.170	1.773	1.405
Hombres	2.617	1.062	864	691
Mujeres	2.731	1.108	909	714
CAAGUAZÚ	11.554	4.771	3.731	3.052
Hombres	6.033	2.543	1.914	1.576
Mujeres	5.521	2.228	1.817	1.476
CAAZAPÁ	3.436	1.434	1.129	873
Hombres	1.841	790	568	483
Mujeres	1.595	644	561	390

● 3. Educación

CUADRO 3.3.4. (Continuación) 2001

DEPARTAMENTO Y SEXO	TOTAL	CURSO		
		4º	5º	6º
ITAPÚA	8.171	3.563	2.576	2.032
Hombres	3.906	1.756	1.224	926
Mujeres	4.265	1.807	1.352	1.106
MISIONES	3.745	1.587	1.212	946
Hombres	1.786	775	585	426
Mujeres	1.959	812	627	520
PARAGUARÍ	6.900	2.733	2.321	1.846
Hombres	3.573	1.451	1.204	918
Mujeres	3.327	1.282	1.117	928
ALTO PARANÁ	10.716	4.526	3.409	2.781
Hombres	5.315	2.336	1.669	1.310
Mujeres	5.401	2.190	1.740	1.471
CENTRAL	27.595	11.140	8.825	7.630
Hombres	13.126	5.415	4.158	3.553
Mujeres	14.469	5.725	4.667	4.077
ÑEEMBUCÚ	2.104	850	701	553
Hombres	1.006	426	333	247
Mujeres	1.098	424	368	306
AMAMBAY	2.448	943	804	701
Hombres	1.104	439	348	317
Mujeres	1.344	504	456	384
CANINDEYÚ	1.645	707	541	397
Hombres	879	371	295	213
Mujeres	766	336	246	184
PDTE. HAYES	1.385	603	451	331
Hombres	651	304	207	140
Mujeres	734	299	244	191
BOQUERÓN	604	253	181	170
Hombres	241	104	68	69
Mujeres	363	149	113	101
ALTO PARAGUAY	238	102	75	61
Hombres	133	53	43	37
Mujeres	105	49	32	24

FUENTE: Anuario 2001. Ministerio de Educación y Cultura

CUADRO 3.3.5.
BACHILLERATO HUMANÍSTICO: ALUMNOS MATRICULADOS POR CURSO, SEGÚN
DEPARTAMENTO Y ZONA. AÑO 2001

DEPARTAMENTO Y ZONA	TOTAL	CURSO		
		4º	5º	6º
TOTAL	126.651	51.598	41.144	33.909
Urbana	93.469	37.218	29.925	26.326
Rural	33.182	14.380	11.219	7.583
ASUNCIÓN	19.907	7.523	6.447	5.937
Urbana	19.907	7.523	6.447	5.937
Rural	-	-	-	-
CONCEPCIÓN	5.555	2.311	1.870	1.374
Urbana	3.606	1.514	1.197	895
Rural	1.949	797	673	479
SAN PEDRO	8.814	3.733	2.935	2.146
Urbana	3.335	1.366	1.047	922
Rural	5.479	2.367	1.888	1.224
CORDILLERA	6.486	2.649	2.163	1.674
Urbana	4.485	1.827	1.473	1.185
Rural	2.001	822	690	489
GUAIRÁ	5.348	2.170	1.773	1.405
Urbana	3.858	1.530	1.283	1.045
Rural	1.490	640	490	360
CAAGUAZÚ	11.554	4.771	3.731	3.052
Urbana	6.176	2.295	1.993	1.888
Rural	5.378	2.476	1.738	1.164
CAAZAPÁ	3.436	1.434	1.129	873
Urbana	1.356	560	418	378
Rural	2.080	874	711	495
ITAPÚA	8.171	3.563	2.576	2.032
Urbana	5.392	2.363	1.645	1.384
Rural	2.779	1.200	931	648
MISIONES	3.745	1.587	1.212	946
Urbana	2.698	1.127	849	722
Rural	1.047	460	363	224
PARAGUARÍ	6.900	2.733	2.321	1.846
Urbana	4.500	1.754	1.429	1.317
Rural	2.400	979	892	529
ALTO PARANÁ	10.716	4.526	3.409	2.781
Urbana	8.568	3.509	2.717	2.342
Rural	2.148	1.017	692	439
CENTRAL	27.595	11.140	8.825	7.630
Urbana	23.708	9.469	7.561	6.678
Rural	3.887	1.671	1.264	952

● 3. Educación

CUADRO 3.3.5. (Continuación) 2001

DEPARTAMENTO Y ZONA	TOTAL	CURSO		
		4º	5º	6º
ÑEEMBUCÚ	2.104	850	701	553
Urbana	1.578	646	521	411
Rural	526	204	180	142
AMAMBAY	2.448	943	804	701
Urbana	2.210	834	720	656
Rural	238	109	84	45
CANINDEYÚ	1.645	707	541	397
Urbana	825	333	252	240
Rural	820	374	289	157
PDTE. HAYES	1.385	603	451	331
Urbana	811	382	238	191
Rural	574	221	213	140
BOQUERÓN	604	253	181	170
Urbana	330	130	96	104
Rural	274	123	85	66
ALTO PARAGUAY	238	102	75	61
Urbana	126	56	39	31
Rural	112	46	36	30

FUENTE: Anuario 2001. Ministerio de Educación y Cultura

CUADRO 3.3.6.
BACHILLERATO HUMANÍSTICO: ALUMNOS MATRICULADOS POR CURSO, SEGÚN DEPARTAMENTO Y SECTOR. AÑO 2001

DEPARTAMENTO Y SECTOR	TOTAL	CURSO		
		4º	5º	6º
TOTAL	126.651	51.598	41.144	33.909
Oficial	104.479	42.841	34.013	27.625
Privado	9.671	3.605	3.084	2.982
P. Subvencionado	12.501	5.152	4.047	3.302
ASUNCIÓN	19.907	7.523	6.447	5.937
Oficial	12.859	4.989	4.152	3.718
Privado	4.594	1.549	1.506	1.539
P. Subvencionado	2.454	985	789	680
CONCEPCIÓN	5.555	2.311	1.870	1.374
Oficial	4.534	1.872	1.533	1.129
Privado	-	-	-	-
P. Subvencionado	1.021	439	337	245
SAN PEDRO	8.814	3.733	2.935	2.146
Oficial	8.643	3.618	2.898	2.127
Privado	52	39	9	4
P. Subvencionado	119	76	28	15

CUADRO 3.3.6. (Continuación) 2001

DEPARTAMENTO Y SECTOR	TOTAL	CURSO		
		4º	5º	6º
CORDILLERA	6.486	2.649	2.163	1.674
Oficial	6.349	2.608	2.104	1.637
Privado	71	19	29	23
P. Subvencionado	66	22	30	14
GUAIRÁ	5.348	2.170	1.773	1.405
Oficial	4.690	1.907	1.541	1.242
Privado	9	-	-	9
P. Subvencionado	649	263	232	154
CAAGUAZÚ	11.554	4.771	3.731	3.052
Oficial	10.730	4.452	3.482	2.796
Privado	72	51	11	10
P. Subvencionado	752	268	238	246
CAAZAPÁ	3.436	1.434	1.129	873
Oficial	3.257	1.364	1.067	826
Privado	-	-	-	-
P. Subvencionado	179	70	62	47
ITAPÚA	8.171	3.563	2.576	2.032
Oficial	6.722	2.920	2.151	1.651
Privado	416	178	115	123
P. Subvencionado	1.033	465	310	258
MISIONES	3.745	1.587	1.212	946
Oficial	3.310	1.429	1.051	830
Privado	-	-	-	-
P. Subvencionado	435	158	161	116
PARAGUARÍ	6.900	2.733	2.321	1.846
Oficial	6.431	2.549	2.164	1.718
Privado	93	32	43	18
P. Subvencionado	376	152	114	110
ALTO PARANÁ	10.716	4.526	3.409	2.781
Oficial	8.237	3.547	2.624	2.066
Privado	1.132	427	344	361
P. Subvencionado	1.347	552	441	354
CENTRAL	27.595	11.140	8.825	7.630
Oficial	21.695	8.671	6.976	6.048
Privado	2.786	1.120	877	789
P. Subvencionado	3.114	1.349	972	793
ÑEEMBUCÚ	2.104	850	701	553
Oficial	1.881	771	616	494
Privado	-	-	-	-
P. Subvencionado	223	79	85	59

● 3. Educación

CUADRO 3.3.6. (Continuación) 2001

DEPARTAMENTO Y SECTOR	TOTAL	CURSO		
		4º	5º	6º
AMAMBAY	2.448	943	804	701
Oficial	2.248	889	736	623
Privado	-	-	-	-
P. Subvencionado	200	54	68	78
CANINDEYÚ	1.645	707	541	397
Oficial	1.509	647	475	387
Privado	72	42	30	-
P. Subvencionado	64	18	36	10
PDTE. HAYES	1.385	603	451	331
Oficial	1.038	464	332	242
Privado	59	12	35	12
P. Subvencionado	288	127	84	77
BOQUERÓN	604	253	181	170
Oficial	108	42	36	30
Privado	315	136	85	94
P. Subvencionado	181	75	60	46
ALTO PARAGUAY	238	102	75	61
Oficial	238	102	75	61
Privado	-	-	-	-
P. Subvencionado	-	-	-	-

FUENTE: Anuario 2001. Ministerio de Educación y Cultura

CUADRO 3.3.7.
CUADRO 3.3.7. BACHILLERATO HUMANÍSTICO: ALUMNOS MATRICULADOS POR EDAD, SEGÚN
DEPARTAMENTO Y ZONA. AÑO 2001

DEPARTAMENTO Y ZONA	TOTAL	EDAD													
		-13	13	14	15	16	17	18	19	20	21	22	23	24	25 y más
TOTAL	126.651	-	-	618	11.328	30.942	36.239	25.762	10.696	4.975	2.393	1.191	701	455	1.351
Urbana	93.469	-	-	452	8.757	23.580	27.631	19.086	7.262	3.209	1.472	689	421	244	666
Rural	33.182	-	-	166	2.571	7.362	8.608	6.676	3.434	1.766	921	502	280	211	685
ASUNCIÓN	19.907	-	-	88	1.805	5.264	6.232	4.182	1.297	567	244	104	50	28	46
Urbana	19.907	-	-	88	1.805	5.264	6.232	4.182	1.297	567	244	104	50	28	46
Rural	-	-	-	-	-	-	-	-	-	-	-	-	-	-	-
CONCEPCIÓN	5.555	-	-	11	313	1.172	1.468	1.244	617	327	126	67	51	34	125
Urbana	3.606	-	-	8	177	778	974	827	401	203	81	40	29	18	70
Rural	1.949	-	-	3	136	394	494	417	216	124	45	27	22	16	55
SAN PEDRO	8.814	-	-	44	638	1.757	2.183	1.811	973	531	318	145	92	76	246
Urbana	3.335	-	-	15	262	711	876	723	317	188	97	34	23	26	63
Rural	5.479	-	-	29	376	1.046	1.307	1.088	656	343	221	111	69	50	183
CORDILLERA	6.486	-	-	25	561	1.586	1.905	1.379	522	234	121	62	33	22	36
Urbana	4.485	-	-	21	408	1.108	1.355	933	352	141	79	37	23	12	16
Rural	2.001	-	-	4	153	478	550	446	170	93	42	25	10	10	20
GUAIRÁ	5.348	-	-	34	428	1.255	1.501	1.070	514	229	129	60	38	31	59
Urbana	3.858	-	-	18	316	927	1.090	771	372	152	89	40	28	18	37
Rural	1.490	-	-	16	112	328	411	299	142	77	40	20	10	13	22
CAAGUAZÚ	11.554	-	-	66	929	2.498	3.094	2.395	1.254	592	273	158	98	50	147
Urbana	6.176	-	-	26	475	1.279	1.757	1.325	684	307	141	64	43	21	54
Rural	5.378	-	-	40	454	1.219	1.337	1.070	570	285	132	94	55	29	93
CAAZAPÁ	3.436	-	-	13	299	700	926	686	383	171	90	45	27	23	73
Urbana	1.356	-	-	2	128	296	394	259	148	60	28	14	10	2	15
Rural	2.080	-	-	11	171	404	532	427	235	111	62	31	17	21	58
ITAPÚA	8.171	-	-	52	882	2.084	2.185	1.540	670	349	149	91	37	33	99
Urbana	5.392	-	-	39	614	1.477	1.516	1.000	383	179	68	38	18	17	43
Rural	2.779	-	-	13	268	607	669	540	287	170	81	53	19	16	56
MISIONES	3.745	-	-	11	326	875	1.086	817	307	146	74	30	19	10	44
Urbana	2.698	-	-	6	263	648	794	593	202	89	42	20	13	5	23
Rural	1.047	-	-	5	63	227	292	224	105	57	32	10	6	5	21
PARAGUARÍ	6.900	-	-	37	754	1.860	2.026	1.291	465	211	115	47	37	14	43
Urbana	4.500	-	-	31	567	1.209	1.337	835	265	120	61	29	22	5	19
Rural	2.400	-	-	6	187	651	689	456	200	91	54	18	15	9	24

CUADRO 3.3.7. (Continuación) 2001

DEPARTAMENTO Y ZONA	TOTAL	EDAD													
		-13	13	14	15	16	17	18	19	20	21	22	23	24	25 y más
ALTO PARANÁ	10.716	-	-	69	994	2.597	2.983	2.142	958	432	215	107	69	40	110
Urbana	8.568	-	-	53	816	2.124	2.397	1.763	712	323	147	79	51	27	76
Rural	2.148	-	-	16	178	473	586	379	246	109	68	28	18	13	34
CENTRAL	27.595	-	-	141	2.764	7.377	8.498	5.538	1.916	725	308	127	68	37	96
Urbana	23.708	-	-	127	2.453	6.408	7.364	4.707	1.573	574	237	101	55	30	79
Rural	3.887	-	-	14	311	969	1.134	831	343	151	71	26	13	7	17
ÑEEMBUCÚ	2.104	-	-	6	155	448	557	383	213	130	70	36	23	19	64
Urbana	1.578	-	-	5	121	339	434	290	159	90	52	21	18	13	36
Rural	526	-	-	1	34	109	123	93	54	40	18	15	5	6	28
AMAMBAY	2.448	-	-	8	195	536	596	503	250	132	71	47	23	22	65
Urbana	2.210	-	-	7	185	498	557	455	219	107	62	41	20	14	45
Rural	238	-	-	1	10	38	39	48	31	25	9	6	3	8	20
CANINDEYÚ	1.645	-	-	6	103	385	391	351	167	110	41	28	15	6	42
Urbana	825	-	-	3	64	200	195	167	70	63	17	10	9	3	24
Rural	820	-	-	3	39	185	196	184	97	47	24	18	6	3	18
PDTE. HAYES	1.385	-	-	6	103	337	391	286	122	45	27	20	9	5	34
Urbana	811	-	-	3	66	194	235	170	76	29	16	10	3	2	7
Rural	574	-	-	3	37	143	156	116	46	16	11	10	6	3	27
BOQUERÓN	604	-	-	-	61	165	165	102	36	25	10	10	8	5	17
Urbana	330	-	-	-	27	89	93	62	18	12	7	4	5	3	10
Rural	274	-	-	-	34	76	72	40	18	13	3	6	3	2	7
ALTO PARAGUAY	238	-	-	1	18	46	52	42	32	19	12	7	4	-	5
Urbana	126	-	-	-	10	31	31	24	14	5	4	3	1	-	3
Rural	112	-	-	1	8	15	21	18	18	14	8	4	3	-	2

FUENTE: Anuario 2001. Ministerio de Educación y Cultura

CUADRO 3.3.8.
EDUCACIÓN MEDIA: ALUMNOS MATRICULADOS POR EDAD, SEGÚN
DEPARTAMENTO Y SEXO. AÑO 2001

DEPARTAMENTO Y SEXO	TOTAL	EDAD													
		-13	13	14	15	16	17	18	19	20	21	22	23	24	25 y más
TOTAL	126.651	-	-	618	11.328	30.942	36.239	25.762	10.696	4.975	2.393	1.191	701	455	1.351
Hombres	62.421	-	-	241	4.810	14.122	17.349	13.201	6.181	2.966	1.503	708	407	272	661
Mujeres	64.230	-	-	377	6.518	16.820	18.890	12.561	4.515	2.009	890	483	294	183	690
ASUNCIÓN	19.907	-	-	88	1.805	5.264	6.232	4.182	1.297	567	244	104	50	28	46
Hombres	9.471	-	-	46	814	2.416	2.870	2.044	726	293	134	59	30	18	21
Mujeres	10.436	-	-	42	991	2.848	3.362	2.138	571	274	110	45	20	10	25
CONCEPCIÓN	5.555	-	-	11	313	1.172	1.468	1.244	617	327	126	67	51	34	125
Hombres	2.692	-	-	4	121	516	682	630	331	200	78	33	30	14	53
Mujeres	2.863	-	-	7	192	656	786	614	286	127	48	34	21	20	72
SAN PEDRO	8.814	-	-	44	638	1.757	2.183	1.811	973	531	318	145	92	76	246
Hombres	4.807	-	-	17	270	859	1.166	998	636	330	205	91	61	53	121
Mujeres	4.007	-	-	27	368	898	1.017	813	337	201	113	54	31	23	125
CORDILLERA	6.486	-	-	25	561	1.586	1.905	1.379	522	234	121	62	33	22	36
Hombres	3.240	-	-	6	263	750	909	689	308	155	74	38	18	12	18
Mujeres	3.246	-	-	19	298	836	996	690	214	79	47	24	15	10	18
GUAIRÁ	5.348	-	-	34	428	1.255	1.501	1.070	514	229	129	60	38	31	59
Hombres	2.617	-	-	9	157	536	747	542	291	142	90	39	18	20	26
Mujeres	2.731	-	-	25	271	719	754	528	223	87	39	21	20	11	33
CAAGUAZÚ	11.554	-	-	66	929	2.498	3.094	2.395	1.254	592	273	158	98	50	147
Hombres	6.033	-	-	24	397	1.195	1.536	1.322	739	366	187	97	60	31	79
Mujeres	5.521	-	-	42	532	1.303	1.558	1.073	515	226	86	61	38	19	68
CAAZAPÁ	3.436	-	-	13	299	700	926	686	383	171	90	45	27	23	73
Hombres	1.841	-	-	5	118	309	489	402	234	112	60	27	15	21	49
Mujeres	1.595	-	-	8	181	391	437	284	149	59	30	18	12	2	24
ITAPÚA	8.171	-	-	52	882	2.084	2.185	1.540	670	349	149	91	37	33	99
Hombres	3.906	-	-	22	334	949	963	768	405	223	92	61	21	19	49
Mujeres	4.265	-	-	30	548	1.135	1.222	772	265	126	57	30	16	14	50
MISIONES	3.745	-	-	11	326	875	1.086	817	307	146	74	30	19	10	44
Hombres	1.786	-	-	2	127	371	512	409	165	93	47	22	11	7	20
Mujeres	1.959	-	-	9	199	504	574	408	142	53	27	8	8	3	24
PARAGUARÍ	6.900	-	-	37	754	1.860	2.026	1.291	465	211	115	47	37	14	43
Hombres	3.573	-	-	11	320	920	1.049	700	283	134	84	35	20	4	13
Mujeres	3.327	-	-	26	434	940	977	591	182	77	31	12	17	10	30

CUADRO 3.3.8. (Continuación) 2001

DEPARTAMENTO Y SEXO	TOTAL	EDAD													
		-13	13	14	15	16	17	18	19	20	21	22	23	24	25 y más
ALTO PARANÁ	10.716	-	-	69	994	2.597	2.983	2.142	958	432	215	107	69	40	110
Hombres	5.315	-	-	26	420	1.217	1.420	1.120	552	241	136	63	41	18	61
Mujeres	5.401	-	-	43	574	1.380	1.563	1.022	406	191	79	44	28	22	49
CENTRAL	27.595	-	-	141	2.764	7.377	8.498	5.538	1.916	725	308	127	68	37	96
Hombres	13.126	-	-	61	1.195	3.268	4.037	2.765	1.047	411	176	68	36	23	39
Mujeres	14.469	-	-	80	1.569	4.109	4.461	2.773	869	314	132	59	32	14	57
ÑEEMBUCÚ	2.104	-	-	6	155	448	557	383	213	130	70	36	23	19	64
Hombres	1.006	-	-	2	59	191	244	182	127	72	46	18	17	12	36
Mujeres	1.098	-	-	4	96	257	313	201	86	58	24	18	6	7	28
AMAMBAY	2.448	-	-	8	195	536	596	503	250	132	71	47	23	22	65
Hombres	1.104	-	-	2	81	219	249	237	122	79	36	24	10	12	33
Mujeres	1.344	-	-	6	114	317	347	266	128	53	35	23	13	10	32
CANINDEYÚ	1.645	-	-	6	103	385	391	351	167	110	41	28	15	6	42
Hombres	879	-	-	1	55	174	207	197	112	64	27	13	7	3	19
Mujeres	766	-	-	5	48	211	184	154	55	46	14	15	8	3	23
PDTE. HAYES	1.385	-	-	6	103	337	391	286	122	45	27	20	9	5	34
Hombres	651	-	-	3	47	148	186	133	68	24	16	8	4	1	13
Mujeres	734	-	-	3	56	189	205	153	54	21	11	12	5	4	21
BOQUERÓN	604	-	-	-	61	165	165	102	36	25	10	10	8	5	17
Hombres	241	-	-	-	20	60	55	37	22	15	6	7	6	4	9
Mujeres	363	-	-	-	41	105	110	65	14	10	4	3	2	1	8
ALTO PARAGUAY	238	-	-	1	18	46	52	42	32	19	12	7	4	-	5
Hombres	133	-	-	-	12	24	28	26	13	12	9	5	2	-	2
Mujeres	105	-	-	1	6	22	24	16	19	7	3	2	2	-	3

FUENTE: Anuario 2001. Ministerio de Educación y Cultura

CUADRO 3.3.9.
INSTITUCIONES QUE IMPARTEN BACHILLERATO TÉCNICO POR ZONA Y SECTOR,
SEGÚN DEPARTAMENTO. AÑO 2001

DEPARTAMENTO	TOTAL				ZONA Y SECTOR							
	TOTAL	OFICIAL	PRIVADO	PRIVADO SUBVENCIONADO	URBANA				RURAL			
					TOTAL	OFICIAL	PRIVADO	PRIVADO SUBVENCIONADO	TOTAL	OFICIAL	PRIVADO	PRIVADO SUBVENCIONADO
TOTAL PAÍS	402	195	131	76	353	160	122	71	49	35	9	5
Asunción	100	38	42	20	100	38	42	20	-	-	-	-
Concepción	6	2	-	4	5	1	-	4	1	1	-	-
San Pedro	21	17	1	3	12	10	-	2	9	7	1	1
Cordillera	22	22	-	-	15	15	-	-	7	7	-	-
Guairá	8	7	1	-	7	6	1	-	1	1	-	-
Caaguazú	19	13	1	5	14	9	-	5	5	4	1	-
Caazapá	1	1	-	-	1	1	-	-	-	-	-	-
Itapúa	21	11	4	6	16	8	3	5	5	3	1	1
Misiones	3	2	-	1	3	2	-	1	-	-	-	-
Paraguarí	15	11	3	1	11	7	3	1	4	4	-	-
Alto Paraná	33	10	19	4	30	9	17	4	3	1	2	-
Central	130	46	57	27	121	41	54	26	9	5	3	1
Ñeembucú	4	1	1	2	4	1	1	2	-	-	-	-
Amambay	4	4	-	-	3	3	-	-	1	1	-	-
Canindeyú	5	4	-	1	3	3	-	-	2	1	-	1
Pdte. Hayes	7	5	-	2	6	5	-	1	1	-	-	1
Boquerón	3	1	2	-	2	1	1	-	1	-	1	-

Nota: En el departamento Alto Paraguay no se ofrece Educación Técnica.

FUENTE: Anuario 2001. Ministerio de Educación y Cultura

● 3. Educación

CUADRO 3.3.10.
CUADRO 3.3.10. BACHILLERATO TÉCNICO: ALUMNOS MATRICULADOS POR CURSO Y SEXO, SEGÚN DEPARTAMENTO Y SECTOR. AÑO 2001

DEPARTAMENTO Y SECTOR	TOTAL			CURSO Y SEXO								
	TOTAL	HOMBRES	MUJERES	CUARTO			QUINTO			SEXTO		
				TOTAL	HOMBRES	MUJERES	TOTAL	HOMBRES	MUJERES	TOTAL	HOMBRES	MUJERES
TOTAL	38.233	19.409	18.824	15.183	7.740	7.443	12.795	6.525	6.270	10.255	5.144	5.111
Oficial	24.520	12.862	11.658	9.443	5.047	4.396	8.412	4.364	4.048	6.665	3.451	3.214
Privado	8.761	4.293	4.468	3.610	1.748	1.862	2.837	1.422	1.415	2.314	1.123	1.191
P. Subvencionado	4.952	2.254	2.698	2.130	945	1.185	1.546	739	807	1.276	570	706
ASUNCIÓN	13.506	6.491	7.015	5.070	2.470	2.600	4.490	2.106	2.384	3.946	1.915	2.031
Oficial	8.607	4.245	4.362	3.104	1.573	1.531	2.917	1.369	1.548	2.586	1.303	1.283
Privado	3.640	1.752	1.888	1.401	670	731	1.186	584	602	1.053	498	555
P. Subvencionado	1.259	494	765	565	227	338	387	153	234	307	114	193
CONCEPCIÓN	714	409	305	317	179	138	199	117	82	198	113	85
Oficial	412	252	160	180	111	69	115	69	46	117	72	45
Privado	-	-	-	-	-	-	-	-	-	-	-	-
P. Subvencionado	302	157	145	137	68	69	84	48	36	81	41	40
SAN PEDRO	1.022	663	359	451	289	162	355	232	123	216	142	74
Oficial	834	578	256	360	244	116	303	214	89	171	120	51
Privado	38	19	19	28	11	17	10	8	2	-	-	-
P. Subvencionado	150	66	84	63	34	29	42	10	32	45	22	23
CORDILLERA	1.800	920	880	694	354	340	605	315	290	501	251	250
Oficial	1.800	920	880	694	354	340	605	315	290	501	251	250
Privado	-	-	-	-	-	-	-	-	-	-	-	-
P. Subvencionado	-	-	-	-	-	-	-	-	-	-	-	-
GUAIRÁ	648	331	317	260	135	125	241	122	119	147	74	73
Oficial	584	302	282	217	114	103	227	115	112	140	73	67
Privado	64	29	35	43	21	22	14	7	7	7	1	6
P. Subvencionado	-	-	-	-	-	-	-	-	-	-	-	-
CAAGUAZÚ	1.866	1.091	775	778	431	347	640	399	241	448	261	187
Oficial	1.513	862	651	638	347	291	526	322	204	349	193	156
Privado	135	135	-	48	48	-	43	43	-	44	44	-
P. Subvencionado	218	94	124	92	36	56	71	34	37	55	24	31
CAAZAPÁ	88	61	27	36	24	12	24	18	6	28	19	9
Oficial	88	61	27	36	24	12	24	18	6	28	19	9
Privado	-	-	-	-	-	-	-	-	-	-	-	-
P. Subvencionado	-	-	-	-	-	-	-	-	-	-	-	-
ITAPÚA	2.118	1.185	933	854	494	360	672	384	288	592	307	285
Oficial	1.575	913	662	618	371	247	504	294	210	453	248	205
Privado	178	84	94	96	49	47	41	16	25	41	19	22
P. Subvencionado	365	188	177	140	74	66	127	74	53	98	40	58
MISIONES	330	182	148	127	68	59	104	61	43	99	53	46
Oficial	227	133	94	86	50	36	73	42	31	68	41	27
Privado	-	-	-	-	-	-	-	-	-	-	-	-
P. Subvencionado	103	49	54	41	18	23	31	19	12	31	12	19
PARAGUARÍ	809	511	298	346	200	146	274	189	85	189	122	67
Oficial	727	478	249	292	183	109	258	178	80	177	117	60
Privado	37	13	24	37	13	24	-	-	-	-	-	-
P. Subvencionado	45	20	25	17	4	13	16	11	5	12	5	7
ALTO PARANÁ	3.006	1.426	1.580	1.127	508	619	1.042	518	524	837	400	437
Oficial	1.350	703	647	462	239	223	451	243	208	437	221	216
Privado	1.404	626	778	563	239	324	517	240	277	324	147	177
P. Subvencionado	252	97	155	102	30	72	74	35	39	76	32	44
CENTRAL	10.617	5.231	5.386	4.473	2.246	2.227	3.585	1.761	1.824	2.559	1.224	1.335
Oficial	5.704	2.885	2.819	2.332	1.222	1.110	2.020	993	1.027	1.352	670	682
Privado	3.157	1.534	1.623	1.364	668	696	995	494	501	798	372	426
P. Subvencionado	1.756	812	944	777	356	421	570	274	296	409	182	227
ÑEMBUCÚ	685	384	301	260	133	127	219	133	86	206	118	88

CUADRO 3.3.10. (Continuación) 2001

DEPARTAMENTO Y SECTOR	TOTAL			CURSO Y SEXO								
	TOTAL	HOMBRES	MUJERES	CUARTO			QUINTO			SEXTO		
				TOTAL	HOMBRES	MUJERES	TOTAL	HOMBRES	MUJERES	TOTAL	HOMBRES	MUJERES
Oficial	286	130	156	118	48	70	94	54	40	74	28	46
Privado	51	48	3	12	11	1	18	17	1	21	20	1
P. Subvencionado	348	206	142	130	74	56	107	62	45	111	70	41
AMAMBAY	364	172	192	105	53	52	126	62	64	133	57	76
Oficial	364	172	192	105	53	52	126	62	64	133	57	76
Privado	-	-	-	-	-	-	-	-	-	-	-	-
P. Subvencionado	-	-	-	-	-	-	-	-	-	-	-	-
CANINDEYÚ	249	128	121	121	56	65	87	46	41	41	26	15
Oficial	186	101	85	92	47	45	72	39	33	22	15	7
Privado	-	-	-	-	-	-	-	-	-	-	-	-
P. Subvencionado	63	27	36	29	9	20	15	7	8	19	11	8
PDTE. HAYES	339	156	183	131	67	64	119	49	70	89	40	49
Oficial	248	112	136	94	52	42	97	37	60	57	23	34
Privado	-	-	-	-	-	-	-	-	-	-	-	-
P. Subvencionado	91	44	47	37	15	22	22	12	10	32	17	15
BOQUERÓN	72	68	4	33	33	-	13	13	-	26	22	4
Oficial	15	15	-	15	15	-	-	-	-	-	-	-
Privado	57	53	4	18	18	-	13	13	-	26	22	4
P. Subvencionado	-	-	-	-	-	-	-	-	-	-	-	-

Nota: En el departamento Alto Paraguay no se ofrece Educación Técnica.

FUENTE: Anuario 2001. Ministerio de Educación y Cultura

**CUADRO 3.3.11.
BACHILLERATO TÉCNICO: ALUMNOS MATRICULADOS POR CURSO Y SEXO,
SEGÚN ESPECIALIDAD. AÑO 2001**

ESPECIALIDAD	TOTAL			CURSO Y SEXO								
	TOTAL	HOMBRES	MUJERES	CUARTO			QUINTO			SEXTO		
				TOTAL	HOMBRES	MUJERES	TOTAL	HOMBRES	MUJERES	TOTAL	HOMBRES	MUJERES
TOTAL	38.233	19.409	18.824	15.183	7.740	7.443	12.795	6.525	6.270	10.255	5.144	5.111
Administración												
de Negocios	5.527	2.463	3.064	2.329	1.048	1.281	1.770	791	979	1.428	624	804
Ciencias Ambientales	82	52	30	55	34	21	27	18	9	-	-	-
Ciencias Geográficas	87	76	11	34	28	6	25	21	4	28	27	1
Confección Industrial	165	31	134	74	13	61	52	12	40	39	6	33
Construcción Civil	880	547	333	346	225	121	309	184	125	225	138	87
Contabilidad	19.363	8.681	10.682	7.197	3.244	3.953	6.438	2.907	3.531	5.728	2.530	3.198
Diseño Gráfico	192	66	126	90	31	59	80	35	45	22	-	22
Electricidad	922	728	194	349	273	76	323	253	70	250	202	48
Electromecánica	419	375	44	160	146	14	176	150	26	83	79	4
Electrónica	858	724	134	344	296	48	282	232	50	232	196	36
Electrotécnica	69	56	13	24	19	5	23	21	2	22	16	6
Informática	5.100	2.722	2.378	2.235	1.196	1.039	1.699	914	785	1.166	612	554
Marketing	44	14	30	13	4	9	18	9	9	13	1	12
Mecánica	13	13	-	-	-	-	4	4	-	9	9	-
Mecánica Automotriz	190	188	2	94	93	1	34	33	1	62	62	-
Mecánica General	470	455	15	174	170	4	164	159	5	132	126	6
Mercadotécnica	11	1	10	-	-	-	11	1	10	-	-	-
Metal Mecánica	58	49	9	20	15	5	21	19	2	17	15	2
Química	37	8	29	11	3	8	6	2	4	20	3	17
Química Industrial	703	247	456	246	74	172	288	90	198	169	83	86
Salud	1.234	401	833	628	187	441	367	122	245	239	92	147
Agropecuario	1.592	1.346	246	669	564	105	613	508	105	310	274	36
Naval	36	35	1	29	29	-	2	1	1	5	5	-
Asistencia Deportiva	17	9	8	-	-	-	17	9	8	-	-	-
Técnico Ambiental	164	122	42	62	48	14	46	30	16	56	44	12

FUENTE: Anuario 2001. Ministerio de Educación y Cultura

CUADRO 3.3.12.
FORMACIÓN PROFESIONAL: MATRÍCULA POR SECTOR Y SEXO, SEGÚN DEPARTAMENTO Y ESPECIALIDAD. AÑO 2001

DEPARTAMENTO Y ESPECIALIDAD	TOTAL			SECTOR Y SEXO								
				OFICIAL			PRIVADO			PRIVADO SUBVENCIONADO		
	TOTAL	HOMBRES	MUJERES	TOTAL	HOMBRES	MUJERES	TOTAL	HOMBRES	MUJERES	TOTAL	HOMBRES	MUJERES
TOTAL PAÍS	1.628	1.579	49	987	967	20	334	312	22	307	300	7
Apicultura	15	15	-	15	15	-	-	-	-	-	-	-
Artes Gráficas	29	27	2	29	27	2	-	-	-	-	-	-
Baldosería	17	17	-	17	17	-	-	-	-	-	-	-
Carpintería	73	73	-	55	55	-	7	7	-	11	11	-
Construcción Civil	27	27	-	27	27	-	-	-	-	-	-	-
Dactilografía	35	25	10	35	25	10	-	-	-	-	-	-
Ebanistería	48	48	-	-	-	-	-	-	-	48	48	-
Ebanistería y Carpintería	110	106	4	45	45	-	-	-	-	65	61	4
Electricidad	268	262	6	193	187	6	34	34	-	41	41	-
Electrónica	166	157	9	56	56	-	91	82	9	19	19	-
Herrería	20	20	-	20	20	-	-	-	-	-	-	-
Informática	13	11	2	-	-	-	13	11	2	-	-	-
Mecánica	84	81	3	71	70	1	-	-	-	13	11	2
Mecánica Automotriz	239	238	1	106	106	-	91	91	-	42	41	1
Mecánica General	242	241	1	143	142	1	42	42	-	57	57	-
Plomería y Fontanería	74	74	-	74	74	-	-	-	-	-	-	-
Refrigeración	101	101	-	101	101	-	-	-	-	-	-	-
Secretariado Ejecutivo	11	-	11	-	-	-	11	-	11	-	-	-
Agropecuario	11	11	-	-	-	-	-	-	-	11	11	-
Técnico en Asistencia Deportiva	45	45	-	-	-	-	45	45	-	-	-	-
ASUNCIÓN	619	617	2	394	392	2	225	225	-	-	-	-
Artes Gráficas	29	27	2	29	27	2	-	-	-	-	-	-
Carpintería	17	17	-	17	17	-	-	-	-	-	-	-
Construcción Civil	27	27	-	27	27	-	-	-	-	-	-	-
Ebanistería y Carpintería	3	3	-	3	3	-	-	-	-	-	-	-
Electricidad	83	83	-	49	49	-	34	34	-	-	-	-
Electrónica	138	138	-	56	56	-	82	82	-	-	-	-
Mecánica Automotriz	129	129	-	62	62	-	67	67	-	-	-	-
Mecánica General	96	96	-	54	54	-	42	42	-	-	-	-
Plomería y Fontanería	33	33	-	33	33	-	-	-	-	-	-	-
Refrigeración	64	64	-	64	64	-	-	-	-	-	-	-
SAN PEDRO	94	91	3	70	67	3	-	-	-	24	24	-
Carpintería	6	6	-	-	-	-	-	-	-	6	6	-
Ebanistería y Carpintería	18	18	-	18	18	-	-	-	-	-	-	-
Electricidad	37	35	2	31	29	2	-	-	-	6	6	-
Mecánica	6	6	-	-	-	-	-	-	-	6	6	-
Mecánica General	21	20	1	21	20	1	-	-	-	-	-	-
Agropecuario	6	6	-	-	-	-	-	-	-	6	6	-

CUADRO 3.3.12. (Continuación) 2001

DEPARTAMENTO Y ESPECIALIDAD	TOTAL			SECTOR Y SEXO								
				OFICIAL			PRIVADO			PRIVADO SUBVENCIONADO		
	TOTAL	HOMBRES	MUJERES	TOTAL	HOMBRES	MUJERES	TOTAL	HOMBRES	MUJERES	TOTAL	HOMBRES	MUJERES
CORDILLERA	20	20	-	20	20	-	-	-	-	-	-	-
Electricidad	10	10	-	10	10	-	-	-	-	-	-	-
Mecánica General	10	10	-	10	10	-	-	-	-	-	-	-
GUAIRÁ	173	166	7	48	48	-	-	-	-	125	118	7
Carpintería	5	5	-	-	-	-	-	-	-	5	5	-
Ebanistería y Carpintería	23	19	4	-	-	-	-	-	-	23	19	4
Electricidad	40	40	-	16	16	-	-	-	-	24	24	-
Electrónica	19	19	-	-	-	-	-	-	-	19	19	-
Mecánica	33	31	2	26	26	-	-	-	-	7	5	2
Mecánica Automotriz	42	41	1	-	-	-	-	-	-	42	41	1
Plomería y Fontanería	6	6	-	6	6	-	-	-	-	-	-	-
Agropecuario	5	5	-	-	-	-	-	-	-	5	5	-
CAAGUAZÚ	21	20	1	21	20	1	-	-	-	-	-	-
Electricidad	21	20	1	21	20	1	-	-	-	-	-	-
ITAPÚA	165	165	-	165	165	-	-	-	-	-	-	-
Ebanistería y Carpintería	24	24	-	24	24	-	-	-	-	-	-	-
Electricidad	18	18	-	18	18	-	-	-	-	-	-	-
Mecánica Automotriz	44	44	-	44	44	-	-	-	-	-	-	-
Mecánica General	42	42	-	42	42	-	-	-	-	-	-	-
Refrigeración	37	37	-	37	37	-	-	-	-	-	-	-
PARAGUARÍ	237	223	14	226	212	14	-	-	-	11	11	-
Apicultura	15	15	-	15	15	-	-	-	-	-	-	-
Baldosería	17	17	-	17	17	-	-	-	-	-	-	-
Carpintería	25	25	-	25	25	-	-	-	-	-	-	-
Dactilografía	35	25	10	35	25	10	-	-	-	-	-	-
Electricidad	45	42	3	34	31	3	-	-	-	11	11	-
Herrería	20	20	-	20	20	-	-	-	-	-	-	-
Mecánica	45	44	1	45	44	1	-	-	-	-	-	-
Plomería y Fontanería	35	35	-	35	35	-	-	-	-	-	-	-
CENTRAL	67	67	-	43	43	-	24	24	-	-	-	-
Carpintería	13	13	-	13	13	-	-	-	-	-	-	-
Electricidad	14	14	-	14	14	-	-	-	-	-	-	-
Mecánica Automotriz	24	24	-	-	-	-	24	24	-	-	-	-
Mecánica General	16	16	-	16	16	-	-	-	-	-	-	-

CUADRO 3.3.12. (Continuación) 2001

DEPARTAMENTO Y ESPECIALIDAD	TOTAL			SECTOR Y SEXO									
	TOTAL	HOMBRES	MUJERES	OFICIAL			PRIVADO			PRIVADO SUBVENCIONADO			
				TOTAL	HOMBRES	MUJERES	TOTAL	HOMBRES	MUJERES	TOTAL	HOMBRES	MUJERES	
ÑEEMBUCÚ	105	105	-	-	-	-	-	-	-	-	105	105	-
Ebanistería	48	48	-	-	-	-	-	-	-	-	48	48	-
Mecánica General	57	57	-	-	-	-	-	-	-	-	57	57	-
PDTE. HAYES	42	42	-	-	-	-	-	-	-	-	42	42	-
Ebanistería y Carpintería	42	42	-	-	-	-	-	-	-	-	42	42	-
BOQUERÓN	85	63	22	-	-	-	85	63	22	-	-	-	
Carpintería	7	7	-	-	-	-	7	7	-	-	-	-	
Electrónica	9	-	9	-	-	-	9	-	9	-	-	-	
Informática	13	11	2	-	-	-	13	11	2	-	-	-	
Secretariado Ejecutivo	11	-	11	-	-	-	11	-	11	-	-	-	
Técnico en Asistencia Deportiva	45	45	-	-	-	-	45	45	-	-	-	-	

Nota: Sólo en estos departamentos se ofrece Formación Profesional.

FUENTE: Anuario 2001. Ministerio de Educación y Cultura

CUADRO 3.4.1.
FORMACIÓN DOCENTE: ALUMNOS MATRICULADOS PARA EDUCACIÓN INICIAL POR CURSO Y SEXO, SEGÚN DEPARTAMENTO. AÑO 2001

DEPARTAMENTO	TOTAL			CURSO Y SEXO								
	TOTAL	HOMBRES	MUJERES	PRIMERO			SEGUNDO			TERCERO		
				TOTAL	HOMBRES	MUJERES	TOTAL	HOMBRES	MUJERES	TOTAL	HOMBRES	MUJERES
TOTAL	1.266	209	1.057	850	171	679	272	32	240	144	6	138
Asunción	280	-	280	92	-	92	111	-	111	77	-	77
Concepción	61	19	42	61	19	42	-	-	-	-	-	-
San Pedro	345	118	227	225	81	144	99	31	68	21	6	15
Cordillera	110	9	101	67	9	58	22	-	22	21	-	21
Guairá	46	7	39	34	7	27	-	-	-	12	-	12
Caaguazú	47	13	34	42	13	29	5	-	5	-	-	-
Caazapá	78	24	54	78	24	54	-	-	-	-	-	-
Itapúa	34	-	34	34	-	34	-	-	-	-	-	-
Misiones	32	12	20	32	12	20	-	-	-	-	-	-
Paraguarí	34	4	30	34	4	30	-	-	-	-	-	-
Alto Paraná	64	3	61	54	2	52	10	1	9	-	-	-
Central	112	-	112	74	-	74	25	-	25	13	-	13
Amambay	23	-	23	23	-	23	-	-	-	-	-	-

Nota: Nota: Sólo en estos departamentos existe enseñanza para profesorado de Educación Inicial.

FUENTE: Anuario 2001. Ministerio de Educación y Cultura

CUADRO 3.4.2.

FORMACIÓN DOCENTE: ALUMNOS MATRICULADOS PARA EDUCACIÓN ESCOLAR BÁSICA POR CURSO Y SEXO, SEGÚN DEPARTAMENTO. AÑO 2001

DEPARTAMENTO	TOTAL			CURSO Y SEXO											
	TOTAL	HOMBRES	MUJERES	PRIMERO			SEGUNDO			TERCERO			CUARTO		
				TOTAL	HOMBRES	MUJERES	TOTAL	HOMBRES	MUJERES	TOTAL	HOMBRES	MUJERES	TOTAL	HOMBRES	MUJERES
TOTAL	20.636	6.087	14.549	7.056	2.146	4.910	7.224	2.104	5.120	5.170	1.526	3.644	1.186	311	875
Asunción	1.857	200	1.657	738	74	664	634	68	566	374	38	336	111	20	91
Concepción	764	250	514	207	73	134	279	92	187	247	77	170	31	8	23
San Pedro	1.217	564	653	413	206	207	413	187	226	301	138	163	90	33	57
Cordillera	1.610	665	945	512	223	289	496	206	290	523	204	319	79	32	47
Guairá	1.631	606	1.025	591	238	353	613	230	383	383	132	251	44	6	38
Caaguazú	1.882	682	1.200	813	307	506	640	206	434	391	165	226	38	4	34
Caazapá	708	288	420	186	81	105	243	92	151	224	99	125	55	16	39
Itapúa	1.368	473	895	470	182	288	551	183	368	212	71	141	135	37	98
Misiones	940	331	609	213	72	141	304	112	192	247	93	154	176	54	122
Paraguarí	1.505	632	873	377	179	198	599	239	360	445	196	249	84	18	66
Alto Paraná	1.476	411	1.065	546	141	405	565	172	393	260	58	202	105	40	65
Central	4.578	687	3.891	1.592	263	1.329	1.527	214	1.313	1.285	183	1.102	174	27	147
Ñeembucú	317	80	237	106	30	76	127	37	90	65	12	53	19	1	18
Amambay	247	40	207	112	19	93	63	5	58	46	9	37	26	7	19
Canindeyú	184	69	115	60	24	36	57	21	36	48	16	32	19	8	11
Pdte. Hayes	245	81	164	81	25	56	80	30	50	84	26	58	-	-	-
Boquerón	107	28	79	39	9	30	33	10	23	35	9	26	-	-	-

Nota: En el departamento de Alto Paraguay no existe enseñanza para profesorado de Educación Escolar Básica.

FUENTE: Anuario 2001. Ministerio de Educación y Cultura

● 3. Educación

CUADRO 3.4.3.
FORMACIÓN DOCENTE: ALUMNOS MATRICULADOS PARA EDUCACIÓN ESCOLAR BÁSICA (3^{er} CICLO)
POR ESPECIALIDAD, SEGÚN DEPARTAMENTO. AÑO 2001

DEPARTAMENTO	TOTAL	ESPECIALIDAD					
		MATEMÁTICAS	CIENCIAS DE LA NATURALEZA Y SALUD	TECNOLOGÍA Y TRABAJO	EDUCACIÓN ÉTICA Y CIUDADANA	LENGUA Y LITERATURA	HISTORIA Y GEOGRAFÍA
TOTAL	1.186	105	226	345	189	273	48
Asunción	111	-	-	26	-	85	-
Concepción	31	-	-	31	-	-	-
San Pedro	90	-	40	37	-	13	-
Cordillera	79	47	-	32	-	-	-
Guairá	44	-	17	11	4	12	-
Caaguazú	38	-	-	18	20	-	-
Caazapá	55	-	13	-	24	18	-
Itapúa	135	-	61	28	20	26	-
Misiones	176	39	-	20	78	39	-
Paraguarí	84	-	-	36	-	-	48
Alto Paraná	105	-	23	37	-	45	-
Central	174	-	59	37	43	35	-
Ñeembucú	19	19	-	-	-	-	-
Amambay	26	-	13	13	-	-	-
Canindeyú	19	-	-	19	-	-	-

Nota: En los departamentos de Pdte. Hayes, Boquerón y Alto Paraguay no existe enseñanza para profesorado de Educación Escolar Básica (3^{er} ciclo).

FUENTE: Anuario 2001. Ministerio de Educación y Cultura

CUADRO 3.4.4.
FORMACIÓN DOCENTE: ALUMNOS MATRICULADOS PARA EDUCACIÓN MEDIA POR CURSO Y SEXO,
SEGÚN ESPECIALIDAD. AÑO 2001

ESPECIALIDAD	TOTAL			CURSO Y SEXO											
	TOTAL	HOMBRES	MUJERES	PRIMERO			SEGUNDO			TERCERO			CUARTO		
				TOTAL	HOMBRES	MUJERES	TOTAL	HOMBRES	MUJERES	TOTAL	HOMBRES	MUJERES	TOTAL	HOMBRES	MUJERES
TOTAL	9.315	3.162	6.153	4.114	1.482	2.632	3.035	1.032	2.003	2.121	605	1.516	45	43	2
Bilingüismo	600	188	412	381	126	255	174	52	122	45	10	35	-	-	-
Ciencias de la Naturaleza y Salud	280	111	169	178	76	102	52	22	30	50	13	37	-	-	-
Educación Artística	239	84	155	104	33	71	80	28	52	55	23	32	-	-	-
Educación Ética															
Ciudadana	1	1	-	1	1	-	-	-	-	-	-	-	-	-	-
Educación Física	297	230	67	173	127	46	97	78	19	27	25	2	-	-	-
Filosofía	54	46	8	28	27	1	9	7	2	11	6	5	6	6	-
Física	110	53	57	38	23	15	41	17	24	31	13	18	-	-	-
Física - Química	71	27	44	44	22	22	14	-	14	13	5	8	-	-	-
Inglés	54	18	36	-	-	-	25	5	20	29	13	16	-	-	-
Lengua y Literatura	103	42	61	51	19	32	52	23	29	-	-	-	-	-	-
Matemáticas	441	175	266	79	40	39	269	104	165	93	31	62	-	-	-
Química	108	29	79	39	14	25	43	7	36	26	8	18	-	-	-
Tecnología y Trabajo	38	13	25	3	-	3	35	13	22	-	-	-	-	-	-
Lengua Guaraní	6.051	1.748	4.303	2.714	836	1.878	1.803	544	1.259	1.534	368	1.166	-	-	-
Educación Idiomática	308	76	232	119	38	81	135	24	111	54	14	40	-	-	-
Estudios Sociales	255	105	150	99	42	57	88	33	55	68	30	38	-	-	-
Filosofía y Educ. Ética															
y Ciudadana	177	174	3	52	52	-	60	60	-	32	31	1	33	31	2
Sicología	37	25	12	11	6	5	9	7	2	11	6	5	6	6	-
Enseñanza Comercial	91	17	74	-	-	-	49	8	41	42	9	33	-	-	-

FUENTE: Anuario 2001. Ministerio de Educación y Cultura

CUADRO 3.4.5.
FORMACIÓN DOCENTE: ALUMNOS MATRICULADOS PARA EDUCACIÓN MEDIA POR CURSO Y SEXO, SEGÚN DEPARTAMENTO. AÑO 2001

DEPARTAMENTO	TOTAL			CURSO Y SEXO											
	TOTAL	HOMBRES	MUJERES	PRIMERO			SEGUNDO			TERCERO			CUARTO		
				TOTAL	HOMBRES	MUJERES	TOTAL	HOMBRES	MUJERES	TOTAL	HOMBRES	MUJERES	TOTAL	HOMBRES	MUJERES
TOTAL^{1/}	3.264	1.414	1.850	1.400	646	754	1.232	488	744	587	237	350	45	43	2
Asunción	1.453	593	860	396	184	212	584	206	378	428	160	268	45	43	2
Concepción	262	99	163	141	51	90	108	43	65	13	5	8	-	-	-
San Pedro	103	42	61	66	30	36	37	12	25	-	-	-	-	-	-
Cordillera	35	20	15	35	20	15	-	-	-	-	-	-	-	-	-
Guairá	511	195	316	299	114	185	212	81	131	-	-	-	-	-	-
Caaguazú	168	109	59	71	41	30	85	65	20	12	3	9	-	-	-
Itapúa	84	29	55	57	24	33	14	-	14	13	5	8	-	-	-
Paraguarí	94	44	50	17	8	9	50	26	24	27	10	17	-	-	-
Alto Paraná	171	117	54	121	76	45	23	16	7	27	25	2	-	-	-
Central	121	51	70	79	36	43	31	10	21	11	5	6	-	-	-
Amambay	262	115	147	118	62	56	88	29	59	56	24	32	-	-	-
LENGUA GUARANÍ	6.051	1.748	4.303	2.714	836	1.878	1.803	544	1.259	1.534	368	1.166	-	-	-
Asunción	78	10	68	31	6	25	17	1	16	30	3	27	-	-	-
Concepción	366	114	252	176	56	120	100	33	67	90	25	65	-	-	-
San Pedro	350	129	221	155	67	88	109	36	73	86	26	60	-	-	-
Cordillera	860	279	581	322	106	216	282	103	179	256	70	186	-	-	-
Guairá	352	103	249	154	57	97	88	23	65	110	23	87	-	-	-
Caaguazú	357	89	268	185	42	143	89	19	70	83	28	55	-	-	-
Caazapá	421	165	256	171	73	98	130	59	71	120	33	87	-	-	-
Itapúa	227	69	158	115	41	74	60	14	46	52	14	38	-	-	-
Misiones	146	40	106	57	18	39	41	14	27	48	8	40	-	-	-
Paraguarí	610	197	413	264	86	178	216	72	144	130	39	91	-	-	-
Alto Paraná	792	211	581	378	103	275	253	75	178	161	33	128	-	-	-
Central	766	149	617	347	72	275	232	50	182	187	27	160	-	-	-
Ñeembucú	136	18	118	53	9	44	48	7	41	35	2	33	-	-	-
Amambay	283	56	227	139	33	106	81	13	68	63	10	53	-	-	-
Canindeyú	287	115	172	147	63	84	57	25	32	83	27	56	-	-	-
Boquerón	20	4	16	20	4	16	-	-	-	-	-	-	-	-	-

1/ No incluye a los alumnos matriculados en Lengua Guaraní.

FUENTE: Anuario 2001. Ministerio de Educación y Cultura

CUADRO 3.4.6.
EDUCACIÓN TÉCNICA SUPERIOR: MATRÍCULA POR SECTOR Y SEXO, SEGÚN
DEPARTAMENTO Y ESPECIALIDAD. AÑO 2001

DEPARTAMENTO Y ESPECIALIDAD	TOTAL			SECTOR Y SEXO					
	TOTAL	HOMBRES	MUJERES	OFICIAL			PRIVADO		
				TOTAL	HOMBRES	MUJERES	TOTAL	HOMBRES	MUJERES
TOTAL PAÍS	2.347	1.162	1.185	265	234	31	2.082	928	1.154
ASUNCIÓN	1.564	824	740	214	186	28	1.350	638	712
Administración Bancaria	52	20	32	-	-	-	52	20	32
Mantenimiento Industrial	55	55	-	55	55	-	-	-	-
Obstetricia	40	4	36	-	-	-	40	4	36
Perito Criminalística	22	15	7	22	15	7	-	-	-
Análisis de Sistemas	167	131	36	-	-	-	167	131	36
Prótesis Dental	76	33	43	-	-	-	76	33	43
Secretariado Ejecutivo	15	-	15	-	-	-	15	-	15
Vialidad	27	23	4	27	23	4	-	-	-
Experto en PC y Redes	51	48	3	-	-	-	51	48	3
Instrumento Quirúrgico	21	6	15	-	-	-	21	6	15
Radiología	43	23	20	-	-	-	43	23	20
Farmacia	16	2	14	-	-	-	16	2	14
Lengua y Literatura									
Castellana - Guaraní	96	54	42	-	-	-	96	54	42
Guaraní	13	9	4	-	-	-	13	9	4
Computación	18	17	1	-	-	-	18	17	1
Costo y Presupuesto	3	2	1	-	-	-	3	2	1
Protocolo y Ceremonial	22	4	18	-	-	-	22	4	18
Comercio Exterior	31	17	14	-	-	-	31	17	14
Administración de Empresas	83	36	47	-	-	-	83	36	47
Contabilidad	54	26	28	20	11	9	34	15	19
Criminalística	17	14	3	17	14	3	-	-	-
Diseño Gráfico	22	16	6	-	-	-	22	16	6
Educación Especial	41	3	38	-	-	-	41	3	38
Educación Social	115	38	77	-	-	-	115	38	77
Electrónica	41	37	4	41	37	4	-	-	-
Electrotécnica	32	31	1	32	31	1	-	-	-
Enfermería	67	13	54	-	-	-	67	13	54
Administración Financiera	267	119	148	-	-	-	267	119	148
Informática	26	20	6	-	-	-	26	20	6
Laboratorio Clínico	31	8	23	-	-	-	31	8	23
SAN PEDRO	130	63	67	-	-	-	130	63	67
Marketing	12	5	7	-	-	-	12	5	7
Relaciones Públicas y Protocolo	13	4	9	-	-	-	13	4	9
Deportes	80	36	44	-	-	-	80	36	44
Administración de Empresas	25	18	7	-	-	-	25	18	7
ITAPÚA	97	32	65	-	-	-	97	32	65
Obstetricia	41	6	35	-	-	-	41	6	35
Deportes	34	22	12	-	-	-	34	22	12
Enfermería	22	4	18	-	-	-	22	4	18
MISIONES	46	2	44	-	-	-	46	2	44
Tecnología de Alimentos	46	2	44	-	-	-	46	2	44
PARAGUARÍ	47	15	32	-	-	-	47	15	32
Artes Plásticas	16	6	10	-	-	-	16	6	10
Bibliotecología	15	3	12	-	-	-	15	3	12
Informática	16	6	10	-	-	-	16	6	10
ALTO PARANÁ	27	24	3	27	24	3	-	-	-
Técnica Forestal	27	24	3	27	24	3	-	-	-
CENTRAL	436	202	234	24	24	-	412	178	234
Programador de Computadoras	13	11	2	-	-	-	13	11	2
Mantenimiento de Aeronave	18	18	-	18	18	-	-	-	-
Administración de Recursos	3	3	-	3	3	-	-	-	-
Comunicaciones y Electrónica	3	3	-	3	3	-	-	-	-
Administración Cooperativa	364	151	213	-	-	-	364	151	213
Administración de Empresas	19	7	12	-	-	-	19	7	12
Contabilidad	9	4	5	-	-	-	9	4	5
Administración Financiera	7	5	2	-	-	-	7	5	2

Nota: Sólo en Asunción, San Pedro, Itapúa, Misiones, Paraguarí, Alto Paraná y Central se ofrece Educación Técnica Superior. No tiene sector Privado Subvencionado.

FUENTE: Anuario 2001. Ministerio de Educación y Cultura

● 3. Educación

CUADRO 3.5.1.

EDUCACIÓN ESPECIAL: PARTICIPANTES EN INSTITUCIONES NO ESPECIALES^{1/} POR DISCAPACIDAD, SEGÚN DEPARTAMENTO Y SECTOR. AÑO 2001

DEPARTAMENTO Y SECTOR	TOTAL	DISCAPACIDAD						AULA DE APOYO ^{2/}
		DIFICULTAD DE APRENDIZAJE	CEGUERA	SORDERA	RETARDO	DIFICULTAD MOTORA	OTRAS DISCAPACIDADES	
TOTAL	26.484	1.246	1	48	417	42	141	24.589
Oficial	23.397	1.140	1	33	374	28	82	21.739
Privado	174	1	-	-	-	3	-	170
P. Subvencionado	2.913	105	-	15	43	11	59	2.680
ASUNCIÓN	1.851	532	-	-	-	-	-	1.319
Oficial	1.601	500	-	-	-	-	-	1.101
Privado	21	-	-	-	-	-	-	21
P. Subvencionado	229	32	-	-	-	-	-	197
CONCEPCIÓN	1.140	32	-	-	-	-	7	1.101
Oficial	764	32	-	-	-	-	7	725
Privado	-	-	-	-	-	-	-	-
P. Subvencionado	376	-	-	-	-	-	-	376
SAN PEDRO	2.992	172	-	6	16	1	-	2.797
Oficial	2.937	172	-	6	16	1	-	2.742
Privado	-	-	-	-	-	-	-	-
P. Subvencionado	55	-	-	-	-	-	-	55
CORDILLERA	1.894	57	-	9	42	7	77	1.702
Oficial	1.642	54	-	6	38	6	33	1.505
Privado	-	-	-	-	-	-	-	-
P. Subvencionado	252	3	-	3	4	1	44	197
GUAIRÁ	4.855	-	-	-	-	-	-	4.855
Oficial	4.538	-	-	-	-	-	-	4.538
Privado	-	-	-	-	-	-	-	-
P. Subvencionado	317	-	-	-	-	-	-	317
CAAGUAZÚ	2.017	10	-	1	12	-	-	1.994
Oficial	1.951	10	-	1	7	-	-	1.933
Privado	-	-	-	-	-	-	-	-
P. Subvencionado	66	-	-	-	5	-	-	61
CAAZAPÁ	3.226	35	-	7	22	5	16	3.141
Oficial	3.004	35	-	5	5	5	1	2.953
Privado	-	-	-	-	-	-	-	-
P. Subvencionado	222	-	-	2	17	-	15	188
ITAPÚA	685	96	-	5	73	2	10	499
Oficial	490	79	-	5	73	2	10	321
Privado	-	-	-	-	-	-	-	-
P. Subvencionado	195	17	-	-	-	-	-	178
MISIONES	830	119	-	2	-	-	-	709
Oficial	724	119	-	2	-	-	-	603
Privado	-	-	-	-	-	-	-	-
P. Subvencionado	106	-	-	-	-	-	-	106
PARAGUARÍ	641	23	1	4	40	1	-	572
Oficial	602	23	1	3	24	-	-	551
Privado	-	-	-	-	-	-	-	-
P. Subvencionado	39	-	-	1	16	1	-	21
ALTO PARANÁ	2.532	31	-	-	48	1	-	2.452
Oficial	2.195	10	-	-	47	-	-	2.138
Privado	-	-	-	-	-	-	-	-
P. Subvencionado	337	21	-	-	1	1	-	314

CUADRO 3.5.1. (Continuación) 2001

DEPARTAMENTO Y SECTOR	TOTAL	DISCAPACIDAD					AULA DE APOYO ^{2/}	
		DIFICULTAD DE APRENDIZAJE	CEGUERA	SORDERA	RETARDO	DIFICULTAD MOTORA	OTRAS DISCAPACIDADES	DIFICULTAD DE APRENDIZAJE
CENTRAL	2.132	70	-	5	164	14	31	1.848
Oficial	1.555	70	-	5	164	14	31	1.271
Privado	149	-	-	-	-	-	-	149
P. Subvencionado	428	-	-	-	-	-	-	428
ÑEEMBUCÚ	273	33	-	9	-	8	-	223
Oficial	147	14	-	-	-	-	-	133
Privado	-	-	-	-	-	-	-	-
P. Subvencionado	126	19	-	9	-	8	-	90
AMAMBAY	638	35	-	-	-	-	-	603
Oficial	535	22	-	-	-	-	-	513
Privado	-	-	-	-	-	-	-	-
P. Subvencionado	103	13	-	-	-	-	-	90
CANINDEYÚ	556	-	-	-	-	-	-	556
Oficial	556	-	-	-	-	-	-	556
Privado	-	-	-	-	-	-	-	-
P. Subvencionado	-	-	-	-	-	-	-	-
PDTE. HAYES	159	-	-	-	-	-	-	159
Oficial	97	-	-	-	-	-	-	97
Privado	-	-	-	-	-	-	-	-
P. Subvencionado	62	-	-	-	-	-	-	62
BOQUERÓN	52	1	-	-	-	3	-	48
Oficial	48	-	-	-	-	-	-	48
Privado	4	1	-	-	-	3	-	-
P. Subvencionado	-	-	-	-	-	-	-	-
ALTO PARAGUAY	11	-	-	-	-	-	-	11
Oficial	11	-	-	-	-	-	-	11
Privado	-	-	-	-	-	-	-	-
P. Subvencionado	-	-	-	-	-	-	-	-

1/ Establecimiento de Educación Escolar Básica donde se implementa programas de Educación Especial o de recuperación pedagógica a niños especiales.

2/ Programa de Educación Especial para apoyar el proceso de enseñanza-aprendizaje a aquellos/as alumnos/as de Educación Escolar Básica con dificultad de aprendizaje.

FUENTE: Anuario 2001. Ministerio de Educación y Cultura

● 3. Educación

CUADRO 3.5.2.
EDUCACIÓN ESPECIAL: PARTICIPANTES EN INSTITUCIONES ESPECIALES^{1/}
POR DIFICULTAD, SEGÚN DEPARTAMENTO Y SECTOR. AÑO 2001

DEPARTAMENTO Y SECTOR	TOTAL	DIFICULTAD			
		DIFICULTAD DE APRENDIZAJE	SORDERA	RETARDO MENTAL	DIFICULTAD MOTORA
TOTAL	5.081	1.213	1.290	2.128	450
Oficial	2.872	582	618	1.402	270
Privado	424	103	26	229	66
P. Subvencionado	1.785	528	646	497	114
ASUNCIÓN	2.359	457	480	1.167	255
Oficial	1.841	334	377	897	233
Privado	226	37	26	163	-
P. Subvencionado	292	86	77	107	22
CONCEPCIÓN	218	101	28	27	62
Oficial	94	67	-	27	-
Privado	-	-	-	-	-
P. Subvencionado	124	34	28	-	62
SAN PEDRO	101	38	40	19	4
Oficial	81	18	40	19	4
Privado	-	-	-	-	-
P. Subvencionado	20	20	-	-	-
CORDILLERA	407	156	80	163	8
Oficial	72	16	24	24	8
Privado	-	-	-	-	-
P. Subvencionado	335	140	56	139	-
GUAIRÁ	99	-	53	46	-
Oficial	99	-	53	46	-
Privado	-	-	-	-	-
P. Subvencionado	-	-	-	-	-
CAAGUAZÚ	238	71	26	141	-
Oficial	175	65	25	85	-
Privado	-	-	-	-	-
P. Subvencionado	63	6	1	56	-
ITAPÚA	122	42	63	17	-
Oficial	10	10	-	-	-
Privado	-	-	-	-	-
P. Subvencionado	112	32	63	17	-
MISIONES	45	-	-	45	-
Oficial	45	-	-	45	-
Privado	-	-	-	-	-
P. Subvencionado	-	-	-	-	-
PARAGUARÍ	165	41	3	119	2
Oficial	165	41	3	119	2
Privado	-	-	-	-	-
P. Subvencionado	-	-	-	-	-
ALTO PARANÁ	504	276	96	66	66
Oficial	-	-	-	-	-
Privado	198	66	-	66	66
P. Subvencionado	306	210	96	-	-

CUADRO 3.5.2. (Continuación) 2001

DEPARTAMENTO Y SECTOR	TOTAL	DIFICULTAD			
		DIFICULTAD DE APRENDIZAJE	SORDERA	RETARDO MENTAL	DIFICULTAD MOTORA
CENTRAL	533	-	325	178	30
Oficial	-	-	-	-	-
Privado	-	-	-	-	-
P. Subvencionado	533	-	325	178	30
AMAMBAY	111	-	65	46	-
Oficial	111	-	65	46	-
Privado	-	-	-	-	-
P. Subvencionado	-	-	-	-	-
PDTE. HAYES	179	31	31	94	23
Oficial	179	31	31	94	23
Privado	-	-	-	-	-
P. Subvencionado	-	-	-	-	-

1/ Establecimiento donde se implementa programas de educación o rehabilitación a personas excepcionales exclusivamente (discapacitados/as y superdotados/as).
 Nota: En los departamentos de Caazapá, Ñeembucú, Canindeyú, Boquerón y Alto Paraguay no se ofrece Educación Especial por dificultad, en Instituciones Especiales.

FUENTE: Anuario 2001. Ministerio de Educación y Cultura

CUADRO 3.5.3.
EDUCACIÓN ESPECIAL: PARTICIPANTES EN EDUCACIÓN INICIAL POR ETAPA Y ESCOLAR BÁSICA POR GRADO EN INSTITUCIONES ESPECIALES¹¹, SEGÚN DEPARTAMENTO Y SECTOR. AÑO 2001

DEPARTAMENTO Y SECTOR	EDUCACIÓN INICIAL				EDUCACIÓN ESCOLAR BÁSICA										
	TOTAL	ETAPA			TOTAL	GRADO									
		JARDIN	MATERNAL	PREESCOLAR		1º	2º	3º	4º	5º	6º	7º	8º	9º	
TOTAL	678	65	236	377	1.319	561	309	146	110	52	74	22	29	16	
Oficial	229	20	102	107	644	255	130	75	42	33	42	22	29	16	
Privado	95	3	50	42	39	22	17	-	-	-	-	-	-	-	
P. Subvencionado	354	42	84	228	636	284	162	71	68	19	32	-	-	-	
ASUNCIÓN	251	12	126	113	554	197	116	53	43	35	43	22	29	16	
Oficial	176	9	87	80	519	178	105	52	42	33	42	22	29	16	
Privado	60	3	37	20	22	14	8	-	-	-	-	-	-	-	
P. Subvencionado	15	-	2	13	13	5	3	1	1	2	1	-	-	-	
CONCEPCIÓN	84	34	16	34	93	39	38	16	-	-	-	-	-	-	
Oficial	12	-	-	12	59	25	18	16	-	-	-	-	-	-	
Privado	-	-	-	-	-	-	-	-	-	-	-	-	-	-	
P. Subvencionado	72	34	16	22	34	14	20	-	-	-	-	-	-	-	
SAN PEDRO	47	-	23	24	78	14	11	15	13	10	15	-	-	-	
Oficial	-	-	-	-	-	-	-	-	-	-	-	-	-	-	
Privado	-	-	-	-	-	-	-	-	-	-	-	-	-	-	
P. Subvencionado	47	-	23	24	78	14	11	15	13	10	15	-	-	-	
CORDILLERA	7	-	-	7	-	-	-	-	-	-	-	-	-	-	
Oficial	7	-	-	7	-	-	-	-	-	-	-	-	-	-	
Privado	-	-	-	-	-	-	-	-	-	-	-	-	-	-	
P. Subvencionado	-	-	-	-	-	-	-	-	-	-	-	-	-	-	
GUAIRÁ	9	-	9	-	-	-	-	-	-	-	-	-	-	-	
Oficial	9	-	9	-	-	-	-	-	-	-	-	-	-	-	
Privado	-	-	-	-	-	-	-	-	-	-	-	-	-	-	
P. Subvencionado	-	-	-	-	-	-	-	-	-	-	-	-	-	-	
CAAGUAZÚ	11	11	-	-	64	25	19	20	-	-	-	-	-	-	
Oficial	11	11	-	-	14	-	7	7	-	-	-	-	-	-	
Privado	-	-	-	-	-	-	-	-	-	-	-	-	-	-	
P. Subvencionado	-	-	-	-	50	25	12	13	-	-	-	-	-	-	
ITAPÚA	54	-	20	34	122	52	42	18	10	-	-	-	-	-	
Oficial	-	-	-	-	-	-	-	-	-	-	-	-	-	-	
Privado	-	-	-	-	-	-	-	-	-	-	-	-	-	-	
P. Subvencionado	54	-	20	34	122	52	42	18	10	-	-	-	-	-	

CUADRO 3.5.3. (Continuación) 2001

DEPARTAMENTO Y SECTOR	EDUCACIÓN INICIAL				EDUCACIÓN ESCOLAR BÁSICA									
	TOTAL	ETAPA			TOTAL	GRADO								
		JARDIN	MATERNAL	PREESCOLAR		1º	2º	3º	4º	5º	6º	7º	8º	9º
ALTO PARANÁ	102	8	26	68	106	41	22	9	20	7	7	-	-	-
Oficial	-	-	-	-	-	-	-	-	-	-	-	-	-	-
Privado	35	-	13	22	17	8	9	-	-	-	-	-	-	-
P. Subvencionado	67	8	13	46	89	33	13	9	20	7	7	-	-	-
CENTRAL	99	-	10	89	250	141	61	15	24	-	9	-	-	-
Oficial	-	-	-	-	-	-	-	-	-	-	-	-	-	-
Privado	-	-	-	-	-	-	-	-	-	-	-	-	-	-
P. Subvencionado	99	-	10	89	250	141	61	15	24	-	9	-	-	-
AMAMBAY	14	-	6	8	52	52	-	-	-	-	-	-	-	-
Oficial	14	-	6	8	52	52	-	-	-	-	-	-	-	-
Privado	-	-	-	-	-	-	-	-	-	-	-	-	-	-
P. Subvencionado	-	-	-	-	-	-	-	-	-	-	-	-	-	-

1/ Establecimiento donde se implementa programas de educación o rehabilitación a personas excepcionales exclusivamente (discapacitados/as y superdotados/as).

Nota: En los departamentos de Caazapá, Misiones, Paraguari, Neembucú, Canindeyú, Pdte. Hayes, Boquerón y Alto Paraguay no se ofrece Educación Especial en Educación Inicial y Escolar Básica, en Instituciones Especiales.

FUENTE: Anuario 2001. Ministerio de Educación y Cultura

● 3. Educación

CUADRO 3.5.4.
EDUCACIÓN DE JÓVENES Y ADULTOS: MATRÍCULA POR PROGRAMA, SEGÚN
DEPARTAMENTO Y SEXO. AÑO 2001

DEPARTAMENTO Y SEXO	TOTAL	PROGRAMA		
		ALFABETIZACIÓN	EDUCACIÓN BÁSICA DE ADULTOS	EDUCACIÓN PARA EL TRABAJO
TOTAL	44.339	1.778	23.656	18.905
Hombres	21.845	957	13.069	7.819
Mujeres	22.494	821	10.587	11.086
ASUNCIÓN	6.067	242	2.881	2.944
Hombres	3.186	149	1.731	1.306
Mujeres	2.881	93	1.150	1.638
CONCEPCIÓN	2.053	131	1.367	555
Hombres	1.174	73	767	334
Mujeres	879	58	600	221
SAN PEDRO	2.392	56	1.688	648
Hombres	1.135	21	809	305
Mujeres	1.257	35	879	343
CORDILLERA	3.486	95	690	2.701
Hombres	1.412	34	397	981
Mujeres	2.074	61	293	1.720
GUAIRÁ	1.818	115	990	713
Hombres	1.016	68	632	316
Mujeres	802	47	358	397
CAAGUAZÚ	3.413	128	1.724	1.561
Hombres	1.538	75	850	613
Mujeres	1.875	53	874	948
CAAZAPÁ	401	-	320	81
Hombres	194	-	177	17
Mujeres	207	-	143	64
ITAPÚA	2.826	119	1.597	1.110
Hombres	1.520	78	869	573
Mujeres	1.306	41	728	537
MISIONES	1.447	44	825	578
Hombres	697	30	444	223
Mujeres	750	14	381	355
PARAGUARÍ	1.431	57	551	823
Hombres	554	28	326	200
Mujeres	877	29	225	623
ALTO PARANÁ	3.088	76	2.500	512
Hombres	1.623	43	1.343	237
Mujeres	1.465	33	1.157	275
CENTRAL	9.762	432	3.993	5.337
Hombres	4.617	195	2.349	2.073
Mujeres	5.145	237	1.644	3.264
ÑEEMBUCÚ	579	23	283	273
Hombres	255	10	147	98
Mujeres	324	13	136	175
AMAMBAY	1.529	34	1.053	442
Hombres	879	22	630	227
Mujeres	650	12	423	215
CANINDEYÚ	2.664	116	2.331	217
Hombres	1.330	79	1.148	103
Mujeres	1.334	37	1.183	114
PDTE. HAYES	863	61	506	296
Hombres	428	28	261	139
Mujeres	435	33	245	157

CUADRO 3.5.4. (Continuación) 2001

DEPARTAMENTO Y SEXO	TOTAL	PROGRAMA		
		ALFABETIZACIÓN	EDUCACIÓN BÁSICA DE ADULTOS	EDUCACIÓN PARA EL TRABAJO
BOQUERÓN	300	40	173	87
Hombres	173	19	97	57
Mujeres	127	21	76	30
ALTO PARAGUAY	220	9	184	27
Hombres	114	5	92	17
Mujeres	106	4	92	10

Nota: Todas las Unidades Operativas en las que se brinda Educación de Jóvenes y Adultos pertenecen al sector oficial.

FUENTE: Anuario 2001. Ministerio de Educación y Cultura

**CUADRO 3.5.5.
EDUCACIÓN DE JÓVENES Y ADULTOS: CANTIDAD DE PERSONAS POR TIPO DE CARGO QUE OCUPA,
SEGÚN DEPARTAMENTO Y ZONA. AÑO 2001**

DEPARTAMENTO Y ZONA	TOTAL	TIPO DE CARGO				
		DIRECTIVO	DOCENTE	TÉCNICO	ADMINISTRATIVO	SERVICIO
ASUNCIÓN	326	67	257	2	-	-
Urbana	326	67	257	2	-	-
Rural	-	-	-	-	-	-
CONCEPCIÓN	105	39	66	-	-	-
Urbana	74	22	52	-	-	-
Rural	31	17	14	-	-	-
SAN PEDRO	118	41	77	-	-	-
Urbana	64	20	44	-	-	-
Rural	54	21	33	-	-	-
CORDILLERA	143	41	102	-	-	-
Urbana	101	27	74	-	-	-
Rural	42	14	28	-	-	-
GUAIRÁ	88	27	61	-	-	-
Urbana	66	16	50	-	-	-
Rural	22	11	11	-	-	-
CAAGUAZÚ	153	57	96	-	-	-
Urbana	104	31	73	-	-	-
Rural	49	26	23	-	-	-
CAAZAPÁ	28	24	4	-	-	-
Urbana	14	12	2	-	-	-
Rural	14	12	2	-	-	-
ITAPÚA	114	38	75	-	-	1
Urbana	84	25	58	-	-	1
Rural	30	13	17	-	-	-
MISIONES	64	20	44	-	-	-
Urbana	50	13	37	-	-	-
Rural	14	7	7	-	-	-
PARAGUARÍ	88	33	55	-	-	-
Urbana	53	18	35	-	-	-
Rural	35	15	20	-	-	-
ALTO PARANÁ	161	62	99	-	-	-
Urbana	132	47	85	-	-	-
Rural	29	15	14	-	-	-

● 3. Educación

CUADRO 3.5.5. (Continuación) 2001

DEPARTAMENTO Y ZONA	TOTAL	TIPO DE CARGO				
		DIRECTIVO	DOCENTE	TÉCNICO	ADMINISTRATIVO	SERVICIO
CENTRAL	453	96	351	3	3	-
Urbana	354	70	278	3	3	-
Rural	99	26	73	-	-	-
ÑEEMBUCÚ	33	9	24	-	-	-
Urbana	29	6	23	-	-	-
Rural	4	3	1	-	-	-
AMAMBAY	92	26	66	-	-	-
Urbana	78	18	60	-	-	-
Rural	14	8	6	-	-	-
CANINDEYÚ	65	22	43	-	-	-
Urbana	30	8	22	-	-	-
Rural	35	14	21	-	-	-
PDTE. HAYES	57	22	34	-	1	-
Urbana	25	7	18	-	-	-
Rural	32	15	16	-	1	-
BOQUERÓN	20	8	12	-	-	-
Urbana	4	2	2	-	-	-
Rural	16	6	10	-	-	-
ALTO PARAGUAY	22	6	16	-	-	-
Urbana	11	4	7	-	-	-
Rural	11	2	9	-	-	-

Nota: Todas las Unidades Operativas en las que se brinda Educación de Jóvenes y Adultos pertenecen al sector oficial.

FUENTE: Anuario 2001. Ministerio de Educación y Cultura

CUADRO 3.5.6.
ENSEÑANZA PROFESIONAL: MATRÍCULA POR SECTOR Y SEXO, SEGÚN DEPARTAMENTO
Y ESPECIALIDAD. AÑO 2001

DEPARTAMENTO Y ESPECIALIDAD	TOTAL			SECTOR Y SEXO								
	TOTAL	HOMBRES MUJERES		OFICIAL			PRIVADO			P. SUBVENCIONADO		
					TOTAL	HOMBRES	MUJERES	TOTAL	HOMBRES	MUJERES	TOTAL	HOMBRES
TOTAL PAÍS	25.351	4.378	20.973	2.411	119	2.292	16.171	3.924	12.247	6.769	335	6.434
Administración Familiar	1.008	90	918	248	11	237	427	65	362	333	14	319
Arte Culinario - Cocina	1.271	60	1.211	161	-	161	620	48	572	490	12	478
Bordado a Máquina	5	2	3	3	-	3	2	2	-	-	-	-
Camisería	107	6	101	29	-	29	15	2	13	63	4	59
Carpintería	36	-	36	-	-	-	-	-	-	36	-	36
Confitería	50	11	39	-	-	-	34	11	23	16	-	16
Contabilidad	6	1	5	-	-	-	6	1	5	-	-	-
Corte y Confección	2.849	73	2.776	405	9	396	1.010	33	977	1.434	31	1.403
Cosmetología	194	4	190	18	-	18	102	-	102	74	4	70
Cotillón	392	8	384	78	-	78	154	7	147	160	1	159
Dactilografía	1.438	484	954	61	14	47	1.211	404	807	166	66	100
Danza	101	6	95	-	-	-	-	-	-	101	6	95
Decoración	3	-	3	-	-	-	3	-	3	-	-	-
Educación para el Hogar	102	1	101	-	-	-	102	1	101	-	-	-
Electricidad	105	56	49	-	-	-	-	-	-	105	56	49
Electromecánica	27	27	-	-	-	-	27	27	-	-	-	-
Fotografía	36	25	11	-	-	-	36	25	11	-	-	-
Informática	339	151	188	-	-	-	339	151	188	-	-	-
Inglés	300	107	193	-	-	-	300	107	193	-	-	-
Manicura	801	12	789	131	2	129	258	8	250	412	2	410
Manualidades	3.402	161	3.241	452	12	440	1.687	94	1.593	1.263	55	1.208
Masaje Estético	118	10	108	-	-	-	98	10	88	20	-	20
Panadería	244	87	157	-	-	-	244	87	157	-	-	-
Pantalonería	167	9	158	48	2	46	26	3	23	93	4	89
Pedicuro	646	14	632	58	-	58	224	8	216	364	6	358
Peluquería	5.526	311	5.215	509	12	497	3.487	232	3.255	1.530	67	1.463
Pintura	133	7	126	11	-	11	40	6	34	82	1	81
Porcelanicon	7	1	6	7	1	6	-	-	-	-	-	-
Programador de Computadoras	15	14	1	-	-	-	15	14	1	-	-	-
Repostería	25	-	25	-	-	-	25	-	25	-	-	-
Salud	14	14	-	-	-	-	14	14	-	-	-	-
Secretariado Ejecutivo	43	7	36	-	-	-	43	7	36	-	-	-
Técnico de Computadoras	128	123	5	-	-	-	128	123	5	-	-	-
Manicura y Pedicura	36	-	36	20	-	20	3	-	3	13	-	13
Computación	5.148	2.281	2.867	172	56	116	4.962	2.219	2.743	14	6	8
Comunicación	529	215	314	-	-	-	529	215	314	-	-	-
ASUNCIÓN	8.573	1.104	7.469	1.039	19	1.020	4.336	1.015	3.321	3.198	70	3.128
Administración Familiar	108	3	105	54	3	51	-	-	-	54	-	54
Arte Culinario - Cocina	845	43	802	58	-	58	466	37	429	321	6	315
Camisería	64	-	64	26	-	26	1	-	1	37	-	37
Carpintería	36	-	36	-	-	-	-	-	-	36	-	36
Confitería	34	11	23	-	-	-	34	11	23	-	-	-
Corte y Confección	902	12	890	170	3	167	174	-	174	558	9	549
Cosmetología	129	-	129	11	-	11	71	-	71	47	-	47
Cotillón	186	-	186	49	-	49	35	-	35	102	-	102
Dactilografía	387	103	284	-	-	-	334	85	249	53	18	35
Danza	101	6	95	-	-	-	-	-	-	101	6	95
Decoración	3	-	3	-	-	-	3	-	3	-	-	-
Educación para el Hogar	80	-	80	-	-	-	80	-	80	-	-	-
Electricidad	36	-	36	-	-	-	-	-	-	36	-	36
Fotografía	36	25	11	-	-	-	36	25	11	-	-	-
Inglés	115	32	83	-	-	-	115	32	83	-	-	-
Manicura	485	1	484	119	1	118	48	-	48	318	-	318
Manualidades	675	10	665	124	3	121	118	-	118	433	7	426
Masaje Estético	76	3	73	-	-	-	56	3	53	20	-	20
Panadería	244	87	157	-	-	-	244	87	157	-	-	-
Pantalonería	77	1	76	25	-	25	2	-	2	50	1	49
Pedicuro	366	4	362	56	-	56	34	-	34	276	4	272
Peluquería	1.946	99	1.847	320	8	312	934	73	861	692	18	674
Pintura	64	1	63	-	-	-	-	-	-	64	1	63
Porcelanicon	7	1	6	7	1	6	-	-	-	-	-	-
Repostería	14	-	14	-	-	-	14	-	14	-	-	-
Manicura y Pedicura	20	-	20	20	-	20	-	-	-	-	-	-
Computación	1.537	662	875	-	-	-	1.537	662	875	-	-	-

● 3. Educación

CUADRO 3.5.6. (Continuación) 2001

DEPARTAMENTO Y ESPECIALIDAD	TOTAL			SECTOR Y SEXO								
	TOTAL		MUJERES	OFICIAL			PRIVADO			P. SUBVENCIONADO		
	HOMBRES	MUJERES		TOTAL	HOMBRES	MUJERES	TOTAL	HOMBRES	MUJERES	TOTAL	HOMBRES	MUJERES
CONCEPCIÓN	897	69	828	249	22	227	244	27	217	404	20	384
Administración Familiar	276	16	260	137	8	129	88	8	80	51	-	51
Arte Culinario - Cocina	39	-	39	-	-	-	-	-	-	39	-	39
Camisería	4	-	4	-	-	-	-	-	-	4	-	4
Confitería	16	-	16	-	-	-	-	-	-	16	-	16
Corte y Confección	107	-	107	20	-	20	18	-	18	69	-	69
Cotillón	34	3	31	-	-	-	14	3	11	20	-	20
Dactilografía	89	30	59	61	14	47	28	16	12	-	-	-
Electricidad	20	20	-	-	-	-	-	-	-	20	20	-
Manualidades	136	-	136	-	-	-	65	-	65	71	-	71
Pantalonería	5	-	5	-	-	-	-	-	-	5	-	5
Peluquería	148	-	148	31	-	31	28	-	28	89	-	89
Pintura	7	-	7	-	-	-	-	-	-	7	-	7
Manicura y Pedicura	16	-	16	-	-	-	3	-	3	13	-	13
SAN PEDRO	1.706	524	1.182	-	-	-	1.456	494	962	250	30	220
Arte Culinario - Cocina	23	1	22	-	-	-	23	1	22	-	-	-
Corte y Confección	203	17	186	-	-	-	155	14	141	48	3	45
Dactilografía	180	65	115	-	-	-	173	62	111	7	3	4
Manicura	4	-	4	-	-	-	-	-	-	4	-	4
Manualidades	202	18	184	-	-	-	145	15	130	57	3	54
Peluquería	318	50	268	-	-	-	184	29	155	134	21	113
Computación	776	373	403	-	-	-	776	373	403	-	-	-
CORDILLERA	1.446	364	1.082	156	10	146	1.074	341	733	216	13	203
Administración Familiar	4	2	2	-	-	-	4	2	2	-	-	-
Arte Culinario - Cocina	64	6	58	-	-	-	64	6	58	-	-	-
Camisería	16	4	12	-	-	-	-	-	-	16	4	12
Contabilidad	6	1	5	-	-	-	6	1	5	-	-	-
Corte y Confección	214	6	208	58	3	55	57	2	55	99	1	98
Cotillón	3	-	3	-	-	-	3	-	3	-	-	-
Dactilografía	5	2	3	-	-	-	5	2	3	-	-	-
Informática	339	151	188	-	-	-	339	151	188	-	-	-
Inglés	16	4	12	-	-	-	16	4	12	-	-	-
Manicura	5	-	5	-	-	-	5	-	5	-	-	-
Manualidades	129	8	121	78	5	73	6	-	6	45	3	42
Pantalonería	25	3	22	20	2	18	-	-	-	5	1	4
Pedicuro	5	-	5	-	-	-	5	-	5	-	-	-
Peluquería	210	12	198	-	-	-	159	8	151	51	4	47
Secretariado Ejecutivo	20	4	16	-	-	-	20	4	16	-	-	-
Computación	13	6	7	-	-	-	13	6	7	-	-	-
Comunicación	372	155	217	-	-	-	372	155	217	-	-	-
GUAIRÁ	1.333	85	1.248	421	2	419	487	53	434	425	30	395
Administración Familiar	74	3	71	10	-	10	25	1	24	39	2	37
Arte Culinario - Cocina	127	1	126	74	-	74	37	1	36	16	-	16
Bordado a Máquina	3	-	3	3	-	3	-	-	-	-	-	-
Camisería	3	-	3	3	-	3	-	-	-	-	-	-
Corte y Confección	294	14	280	75	-	75	108	10	98	111	4	107
Cosmetología	7	-	7	7	-	7	-	-	-	-	-	-
Cotillón	20	-	20	13	-	13	7	-	7	-	-	-
Dactilografía	37	19	18	-	-	-	11	2	9	26	17	9
Manicura	25	1	24	5	1	4	6	-	6	14	-	14
Manualidades	409	21	388	158	1	157	150	17	133	101	3	98
Pantalonería	3	-	3	3	-	3	-	-	-	-	-	-
Pedicuro	24	-	24	-	-	-	10	-	10	14	-	14
Peluquería	305	26	279	70	-	70	131	22	109	104	4	100
Computación	2	-	2	-	-	-	2	-	2	-	-	-
CAAGUAZÚ	2.623	655	1.968	-	-	-	2.226	595	1.631	397	60	337
Administración Familiar	316	62	254	-	-	-	240	52	188	76	10	66
Arte Culinario - Cocina	43	6	37	-	-	-	-	-	-	43	6	37
Camisería	1	-	1	-	-	-	1	-	1	-	-	-
Corte y Confección	146	4	142	-	-	-	81	-	81	65	4	61
Cosmetología	4	-	4	-	-	-	4	-	4	-	-	-
Cotillón	1	-	1	-	-	-	1	-	1	-	-	-
Dactilografía	83	35	48	-	-	-	83	35	48	-	-	-
Electricidad	35	24	11	-	-	-	-	-	-	35	24	11
Electromecánica	27	27	-	-	-	-	27	27	-	-	-	-

CUADRO 3.5.6. (Continuación) 2001

DEPARTAMENTO Y ESPECIALIDAD	TOTAL			SECTOR Y SEXO								
	TOTAL	HOMBRES MUJERES		OFICIAL			PRIVADO			P. SUBVENCIONADO		
					TOTAL	HOMBRES	MUJERES	TOTAL	HOMBRES	MUJERES	TOTAL	HOMBRES
Manicura	13	6	7	-	-	-	13	6	7	-	-	-
Manualidades	552	39	513	-	-	-	389	26	363	163	13	150
Pantalonería	11	1	10	-	-	-	2	-	2	9	1	8
Pedicuro	13	6	7	-	-	-	13	6	7	-	-	-
Peluquería	444	34	410	-	-	-	438	32	406	6	2	4
Pintura	14	2	12	-	-	-	14	2	12	-	-	-
Computación	813	360	453	-	-	-	813	360	453	-	-	-
Comunicación	107	49	58	-	-	-	107	49	58	-	-	-
CAAZAPÁ	228	58	170	-	-	-	185	53	132	43	5	38
Administración Familiar	24	2	22	-	-	-	8	1	7	16	1	15
Corte y Confección	39	3	36	-	-	-	21	-	21	18	3	15
Dactilografía	31	18	13	-	-	-	31	18	13	-	-	-
Manualidades	63	1	62	-	-	-	54	-	54	9	1	8
Pantalonería	8	-	8	-	-	-	8	-	8	-	-	-
Computación	63	34	29	-	-	-	63	34	29	-	-	-
ITAPÚA	967	146	821	149	-	149	495	137	358	323	9	314
Administración Familiar	110	-	110	47	-	47	30	-	30	33	-	33
Arte Culinario - Cocina	4	-	4	-	-	-	-	-	-	4	-	4
Bordado a Máquina	2	2	-	-	-	-	2	2	-	-	-	-
Corte y Confección	108	-	108	39	-	39	1	-	1	68	-	68
Cosmetología	26	4	22	-	-	-	-	-	-	26	4	22
Cotillón	8	-	8	-	-	-	2	-	2	6	-	6
Dactilografía	150	44	106	-	-	-	138	42	96	12	2	10
Inglés	121	46	75	-	-	-	121	46	75	-	-	-
Manualidades	126	1	125	21	-	21	34	1	33	71	-	71
Peluquería	183	4	179	42	-	42	49	1	48	92	3	89
Pintura	14	-	14	-	-	-	3	-	3	11	-	11
Salud	14	14	-	-	-	-	14	14	-	-	-	-
Computación	101	31	70	-	-	-	101	31	70	-	-	-
MISIONES	422	129	293	24	1	23	368	128	240	30	-	30
Corte y Confección	14	-	14	7	-	7	-	-	-	7	-	7
Cotillón	14	-	14	3	-	3	11	-	11	-	-	-
Dactilografía	60	25	35	-	-	-	60	25	35	-	-	-
Manualidades	83	3	80	14	1	13	46	2	44	23	-	23
Peluquería	22	-	22	-	-	-	22	-	22	-	-	-
Computación	229	101	128	-	-	-	229	101	128	-	-	-
PARAGUARÍ	1.093	179	914	-	-	-	603	147	456	490	32	458
Administración Familiar	26	1	25	-	-	-	8	-	8	18	1	17
Arte Culinario - Cocina	5	-	5	-	-	-	5	-	5	-	-	-
Corte y Confección	182	3	179	-	-	-	28	-	28	154	3	151
Dactilografía	80	28	52	-	-	-	80	28	52	-	-	-
Manicura	35	2	33	-	-	-	6	-	6	29	2	27
Manualidades	315	31	284	-	-	-	169	14	155	146	17	129
Pantalonería	3	1	2	-	-	-	3	1	2	-	-	-
Pedicuro	32	2	30	-	-	-	3	-	3	29	2	27
Peluquería	187	12	175	-	-	-	73	5	68	114	7	107
Computación	228	99	129	-	-	-	228	99	129	-	-	-
ALTO PARANÁ	1.125	361	764	-	-	-	1.125	361	764	-	-	-
Arte Culinario - Cocina	4	-	4	-	-	-	4	-	4	-	-	-
Corte y Confección	39	7	32	-	-	-	39	7	32	-	-	-
Cosmetología	8	-	8	-	-	-	8	-	8	-	-	-
Cotillón	11	-	11	-	-	-	11	-	11	-	-	-
Dactilografía	16	5	11	-	-	-	16	5	11	-	-	-
Educación para el Hogar	22	1	21	-	-	-	22	1	21	-	-	-
Inglés	48	25	23	-	-	-	48	25	23	-	-	-
Manicura	45	1	44	-	-	-	45	1	44	-	-	-
Manualidades	47	-	47	-	-	-	47	-	47	-	-	-
Masaje Estético	23	3	20	-	-	-	23	3	20	-	-	-
Pedicuro	45	1	44	-	-	-	45	1	44	-	-	-
Peluquería	270	25	245	-	-	-	270	25	245	-	-	-
Programador de Computadoras	15	14	1	-	-	-	15	14	1	-	-	-
Secretariado Ejecutivo	23	3	20	-	-	-	23	3	20	-	-	-
Técnico de Computadoras	128	123	5	-	-	-	128	123	5	-	-	-
Computación	381	153	228	-	-	-	381	153	228	-	-	-

● 3. Educación

CUADRO 3.5.6. (Continuación) 2001

DEPARTAMENTO Y ESPECIALIDAD	TOTAL			SECTOR Y SEXO								
	TOTAL	SEXO		OFICIAL			PRIVADO			P. SUBVENCIONADO		
		HOMBRES	MUJERES	TOTAL	HOMBRES	MUJERES	TOTAL	HOMBRES	MUJERES	TOTAL	HOMBRES	MUJERES
CENTRAL	3.280	220	3.060	201	9	192	2.339	175	2.164	740	36	704
Administración Familiar	39	1	38	-	-	-	24	1	23	15	-	15
Arte Culinario - Cocina	103	1	102	29	-	29	19	1	18	55	-	55
Camisería	17	-	17	-	-	-	11	-	11	6	-	6
Corte y Confección	423	4	419	36	3	33	227	-	227	160	1	159
Cosmetología	20	-	20	-	-	-	19	-	19	1	-	1
Cotillón	94	3	91	13	-	13	49	2	47	32	1	31
Dactilografía	217	72	145	-	-	-	175	57	118	42	15	27
Electricidad	14	12	2	-	-	-	-	-	-	14	12	2
Manicura	178	1	177	7	-	7	124	1	123	47	-	47
Manualidades	452	15	437	57	2	55	309	12	297	86	1	85
Masaje Estético	19	4	15	-	-	-	19	4	15	-	-	-
Pantalonería	22	-	22	-	-	-	9	-	9	13	-	13
Pedicuro	150	1	149	2	-	2	103	1	102	45	-	45
Peluquería	1.345	40	1.305	46	4	42	1.075	30	1.045	224	6	218
Pintura	11	-	11	11	-	11	-	-	-	-	-	-
Computación	126	55	71	-	-	-	126	55	71	-	-	-
Comunicación	50	11	39	-	-	-	50	11	39	-	-	-
ÑEEMBUCÚ	829	349	480	172	56	116	551	281	270	106	12	94
Corte y Confección	32	3	29	-	-	-	-	-	-	32	3	29
Manualidades	71	7	64	-	-	-	13	-	13	58	7	51
Pantalonería	11	1	10	-	-	-	-	-	-	11	1	10
Peluquería	5	1	4	-	-	-	-	-	-	5	1	4
Pintura	5	-	5	-	-	-	5	-	5	-	-	-
Computación	705	337	368	172	56	116	533	281	252	-	-	-
AMAMBAY	442	78	364	-	-	-	412	76	336	30	2	28
Corte y Confección	61	-	61	-	-	-	47	-	47	14	-	14
Dactilografía	27	6	21	-	-	-	17	5	12	10	1	9
Manualidades	103	1	102	-	-	-	103	1	102	-	-	-
Peluquería	91	7	84	-	-	-	85	6	79	6	1	5
Computación	160	64	96	-	-	-	160	64	96	-	-	-
CANINDEYÚ	129	32	97	-	-	-	129	32	97	-	-	-
Arte Culinario - Cocina	2	2	-	-	-	-	2	2	-	-	-	-
Camisería	2	2	-	-	-	-	2	2	-	-	-	-
Corte y Confección	11	-	11	-	-	-	11	-	11	-	-	-
Cotillón	21	2	19	-	-	-	21	2	19	-	-	-
Dactilografía	35	15	20	-	-	-	35	15	20	-	-	-
Manualidades	38	5	33	-	-	-	38	5	33	-	-	-
Pantalonería	2	2	-	-	-	-	2	2	-	-	-	-
Pintura	18	4	14	-	-	-	18	4	14	-	-	-
PDTE. HAYES	248	23	225	-	-	-	131	7	124	117	16	101
Administración Familiar	31	-	31	-	-	-	-	-	-	31	-	31
Arte Culinario - Cocina	12	-	12	-	-	-	-	-	-	12	-	12
Corte y Confección	74	-	74	-	-	-	43	-	43	31	-	31
Dactilografía	31	15	16	-	-	-	15	5	10	16	10	6
Manicura	11	-	11	-	-	-	11	-	11	-	-	-
Manualidades	1	1	-	-	-	-	1	1	-	-	-	-
Pedicuro	11	-	11	-	-	-	11	-	11	-	-	-
Peluquería	52	1	51	-	-	-	39	1	38	13	-	13
Repostería	11	-	11	-	-	-	11	-	11	-	-	-
Computación	14	6	8	-	-	-	-	-	-	14	6	8
BOQUERÓN	10	2	8	-	-	-	10	2	8	-	-	-
Dactilografía	10	2	8	-	-	-	10	2	8	-	-	-

Nota: En el departamento de Alto Paraguay no se ofrece Enseñanza Profesional.

FUENTE: Anuario 2001. Ministerio de Educación y Cultura

CUADRO 3.5.7.
RÉGIMEN ESPECIAL DE ENSEÑANZA MEDIA: MATRÍCULA POR CURSO Y SEXO, SEGÚN DEPARTAMENTO Y GRUPOS DE EDAD. AÑO 2001

DEPARTAMENTO Y GRUPOS DE EDAD	CURSO Y SEXO																				
	TOTAL			PRIMERO			SEGUNDO			TERCERO			CUARTO			QUINTO			SEXTO		
	TOTAL	HOMBRES	MUJERES	TOTAL	HOMBRES	MUJERES	TOTAL	HOMBRES	MUJERES	TOTAL	HOMBRES	MUJERES	TOTAL	HOMBRES	MUJERES	TOTAL	HOMBRES	MUJERES	TOTAL	HOMBRES	MUJERES
TOTAL PAÍS	38.648	18.368	20.280	2.965	1.314	1.651	4.805	2.177	2.628	5.890	2.807	3.083	8.563	4.250	4.313	8.806	4.276	4.530	7.619	3.544	4.075
Menos de 20 años	19.743	9.764	9.979	1.691	791	900	2.753	1.314	1.439	3.425	1.702	1.723	4.788	2.453	2.335	4.181	2.112	2.069	2.905	1.392	1.513
De 20 a 24 años	12.500	5.949	6.551	777	343	434	1.262	548	714	1.494	679	815	2.518	1.264	1.254	3.253	1.578	1.675	3.196	1.537	1.659
De 25 años y más	6.405	2.655	3.750	497	180	317	790	315	475	971	426	545	1.257	533	724	1.372	586	786	1.518	615	903
ASUNCIÓN	6.729	3.278	3.451	456	184	272	743	307	436	951	448	503	1.536	796	740	1.559	816	743	1.484	727	757
Menos de 20 años	3.340	1.695	1.645	262	107	155	428	188	240	561	283	278	825	431	394	687	373	314	577	313	264
De 20 a 24 años	2.520	1.225	1.295	139	62	77	217	76	141	277	116	161	537	287	250	663	358	305	687	326	361
De 25 años y más	869	358	511	55	15	40	98	43	55	113	49	64	174	78	96	209	85	124	220	88	132
CONCEPCIÓN	509	228	281	24	11	13	41	17	24	70	35	35	109	56	53	158	68	90	107	41	66
Menos de 20 años	313	147	166	15	8	7	27	12	15	49	27	22	77	42	35	92	39	53	53	19	34
De 20 a 24 años	133	60	73	5	1	4	7	3	4	16	8	8	21	9	12	45	22	23	39	17	22
De 25 años y más	63	21	42	4	2	2	7	2	5	5	-	5	11	5	6	21	7	14	15	5	10
SAN PEDRO	461	218	243	17	14	3	55	22	33	68	26	42	72	28	44	117	60	57	132	68	64
Menos de 20 años	166	79	87	9	8	1	23	12	11	34	6	28	31	16	15	53	30	23	16	7	9
De 20 a 24 años	198	98	100	5	5	-	18	6	12	22	14	8	34	11	23	55	26	29	64	36	28
De 25 años y más	97	41	56	3	1	2	14	4	10	12	6	6	7	1	6	9	4	5	52	25	27
CORDILLERA	1.081	565	516	72	34	38	115	56	59	176	93	83	242	137	105	256	123	133	220	122	98
Menos de 20 años	446	246	200	38	17	21	55	31	24	89	49	40	134	78	56	89	46	43	41	25	16
De 20 a 24 años	422	231	191	23	13	10	37	16	21	48	27	21	74	41	33	108	58	50	132	76	56
De 25 años y más	213	88	125	11	4	7	23	9	14	39	17	22	34	18	16	59	19	40	47	21	26
GUAIRÁ	481	229	252	32	17	15	62	34	28	74	41	33	84	39	45	122	51	71	107	47	60
Menos de 20 años	223	98	125	12	5	7	24	12	12	35	13	22	42	18	24	63	26	37	47	24	23
De 20 a 24 años	145	74	71	10	7	3	17	9	8	13	4	9	30	19	11	40	19	21	35	16	19
De 25 años y más	113	57	56	10	5	5	21	13	8	26	24	2	12	2	10	19	6	13	25	7	18
CAAGUAZÚ	2.270	996	1.274	187	66	121	259	108	151	360	160	200	523	240	283	539	247	292	402	175	227
Menos de 20 años	989	447	542	85	33	52	123	57	66	171	76	95	255	116	139	214	102	112	141	63	78
De 20 a 24 años	770	337	433	55	17	38	73	31	42	91	40	51	156	83	73	221	98	123	174	68	106
De 25 años y más	511	212	299	47	16	31	63	20	43	98	44	54	112	41	71	104	47	57	87	44	43
CAAZAPÁ	650	269	381	29	12	17	99	40	59	90	42	48	130	56	74	158	60	98	144	59	85
Menos de 20 años	382	152	230	15	5	10	69	25	44	61	26	35	79	35	44	95	34	61	63	27	36
De 20 a 24 años	178	78	100	9	4	5	20	7	13	21	12	9	31	13	18	41	19	22	56	23	33
De 25 años y más	90	39	51	5	3	2	10	8	2	8	4	4	20	8	12	22	7	15	25	9	16
ITAPÚA	3.698	1.693	2.005	299	129	170	481	219	262	572	264	308	807	380	427	849	385	464	690	316	374
Menos de 20 años	2.002	914	1.088	148	66	82	314	145	169	354	156	198	470	216	254	434	213	221	282	118	164
De 20 a 24 años	1.191	554	637	96	39	57	112	51	61	132	67	65	251	125	126	304	130	174	296	142	154
De 25 años y más	505	225	280	55	24	31	55	23	32	86	41	45	86	39	47	111	42	69	112	56	56

CUADRO 3.5.7. (Continuación) 2001

DEPARTAMENTO Y GRUPOS DE EDAD	CURSO Y SEXO																				
	TOTAL			PRIMERO			SEGUNDO			TERCERO			CUARTO			QUINTO			SEXTO		
	TOTAL	HOMBRES	MUJERES	TOTAL	HOMBRES	MUJERES	TOTAL	HOMBRES	MUJERES	TOTAL	HOMBRES	MUJERES	TOTAL	HOMBRES	MUJERES	TOTAL	HOMBRES	MUJERES	TOTAL	HOMBRES	MUJERES
MISIONES	677	337	340	14	8	6	62	28	34	99	50	49	176	93	83	169	84	85	157	74	83
Menos de 20 años	355	177	178	10	4	6	34	15	19	60	35	25	103	55	48	80	41	39	68	27	41
De 20 a 24 años	206	109	97	2	2	-	16	9	7	27	10	17	48	24	24	57	29	28	56	35	21
De 25 años y más	116	51	65	2	2	-	12	4	8	12	5	7	25	14	11	32	14	18	33	12	21
PARAGUARÍ	1.628	809	819	165	82	83	207	102	105	263	119	144	329	179	150	359	182	177	305	145	160
Menos de 20 años	879	427	452	103	47	56	109	44	65	167	78	89	187	104	83	179	94	85	134	60	74
De 20 a 24 años	483	258	225	32	19	13	58	39	19	52	28	24	96	53	43	127	62	65	118	57	61
De 25 años y más	266	124	142	30	16	14	40	19	21	44	13	31	46	22	24	53	26	27	53	28	25
ALTO PARANÁ	8.132	3.864	4.268	656	280	376	1.103	503	600	1.268	625	643	1.821	873	948	1.720	835	885	1.564	748	816
Menos de 20 años	3.917	1.905	2.012	341	152	189	592	277	315	684	347	337	935	446	489	776	393	383	589	290	299
De 20 a 24 años	2.482	1.195	1.287	166	74	92	283	125	158	310	145	165	516	254	262	616	297	319	591	300	291
De 25 años y más	1.733	764	969	149	54	95	228	101	127	274	133	141	370	173	197	328	145	183	384	158	226
CENTRAL	11.336	5.490	5.846	956	460	496	1.463	694	769	1.754	850	904	2.532	1.292	1.240	2.549	1.252	1.297	2.082	942	1.140
Menos de 20 años	6.300	3.274	3.026	623	328	295	896	468	428	1.091	573	518	1.559	854	705	1.309	664	645	822	387	435
De 20 a 24 años	3.486	1.629	1.857	218	95	123	380	166	214	448	200	248	672	327	345	900	431	469	868	410	458
De 25 años y más	1.550	587	963	115	37	78	187	60	127	215	77	138	301	111	190	340	157	183	392	145	247
AMAMBAY	758	284	474	48	12	36	77	27	50	107	36	71	155	58	97	192	84	108	179	67	112
Menos de 20 años	312	147	165	23	7	16	36	15	21	48	22	26	64	29	35	83	45	38	58	29	29
De 20 a 24 años	212	69	143	15	4	11	16	7	9	23	3	20	40	12	28	58	21	37	60	22	38
De 25 años y más	234	68	166	10	1	9	25	5	20	36	11	25	51	17	34	51	18	33	61	16	45
PDTE. HAYES	169	73	96	10	5	5	24	12	12	31	15	16	34	14	20	44	22	22	26	5	21
Menos de 20 años	76	34	42	7	4	3	12	6	6	17	9	8	17	7	10	16	7	9	7	1	6
De 20 a 24 años	54	22	32	2	1	1	5	2	3	11	4	7	10	4	6	15	7	8	11	4	7
De 25 años y más	39	17	22	1	-	1	7	4	3	3	2	1	7	3	4	13	8	5	8	-	8
BOQUERÓN	69	35	34	-	-	-	14	8	6	7	3	4	13	9	4	15	7	8	20	8	12
Menos de 20 años	43	22	21	-	-	-	11	7	4	4	2	2	10	6	4	11	5	6	7	2	5
De 20 a 24 años	20	10	10	-	-	-	3	1	2	3	1	2	2	2	-	3	1	2	9	5	4
De 25 años y más	6	3	3	-	-	-	-	-	-	-	-	-	1	1	-	1	1	-	4	1	3

Nota: Régimen Especial de Enseñanza Media se ofrece sólo en instituciones privadas y en estos departamentos.

FUENTE: Anuario 2001. Ministerio de Educación y Cultura

CUADRO 3.5.8.
RÉGIMEN ESPECIAL DE ENSEÑANZA MEDIA: APROBADOS POR ZONA Y SEXO, SEGÚN DEPARTAMENTO
Y TIPO DE EXAMEN. AÑO 2001

DEPARTAMENTO Y TIPO DE EXAMEN	TOTAL			ZONA Y SEXO					
	TOTAL	HOMBRES	MUJERES	URBANA			RURAL		
				TOTAL	HOMBRES	MUJERES	TOTAL	HOMBRES	MUJERES
TOTAL PAÍS	29.176	13.140	16.036	25.635	11.519	14.116	3.541	1.621	1.920
Finales	19.024	8.026	10.998	16.434	6.884	9.550	2.590	1.142	1.448
Complementarios	8.212	4.147	4.065	7.463	3.762	3.701	749	385	364
Regularización	1.940	967	973	1.738	873	865	202	94	108
ASUNCIÓN	4.608	2.076	2.532	4.608	2.076	2.532	-	-	-
Finales	2.804	1.165	1.639	2.804	1.165	1.639	-	-	-
Complementarios	1.415	714	701	1.415	714	701	-	-	-
Regularización	389	197	192	389	197	192	-	-	-
CONCEPCIÓN	197	78	119	197	78	119	-	-	-
Finales	69	23	46	69	23	46	-	-	-
Complementarios	121	51	70	121	51	70	-	-	-
Regularización	7	4	3	7	4	3	-	-	-
SAN PEDRO	402	194	208	402	194	208	-	-	-
Finales	348	168	180	348	168	180	-	-	-
Complementarios	39	19	20	39	19	20	-	-	-
Regularización	15	7	8	15	7	8	-	-	-
CORDILLERA	1.001	519	482	237	136	101	764	383	381
Finales	806	406	400	155	87	68	651	319	332
Complementarios	172	98	74	66	40	26	106	58	48
Regularización	23	15	8	16	9	7	7	6	1
GUAIRÁ	386	164	222	386	164	222	-	-	-
Finales	212	77	135	212	77	135	-	-	-
Complementarios	120	59	61	120	59	61	-	-	-
Regularización	54	28	26	54	28	26	-	-	-
CAAGUAZÚ	1.903	781	1.122	1.744	707	1.037	159	74	85
Finales	1.463	566	897	1.307	492	815	156	74	82
Complementarios	385	187	198	382	187	195	3	-	3
Regularización	55	28	27	55	28	27	-	-	-
CAAZAPÁ	562	231	331	562	231	331	-	-	-
Finales	420	168	252	420	168	252	-	-	-
Complementarios	119	49	70	119	49	70	-	-	-
Regularización	23	14	9	23	14	9	-	-	-
ITAPÚA	2.813	1.224	1.589	2.277	978	1.299	536	246	290
Finales	1.720	687	1.033	1.399	551	848	321	136	185
Complementarios	875	428	447	715	344	371	160	84	76
Regularización	218	109	109	163	83	80	55	26	29
MISIONES	565	271	294	494	235	259	71	36	35
Finales	369	164	205	331	148	183	38	16	22
Complementarios	149	84	65	126	69	57	23	15	8
Regularización	47	23	24	37	18	19	10	5	5
PARAGUARÍ	1.307	626	681	905	462	443	402	164	238
Finales	969	448	521	608	299	309	361	149	212
Complementarios	274	142	132	238	129	109	36	13	23
Regularización	64	36	28	59	34	25	5	2	3
ALTO PARANÁ	6.265	2.870	3.395	5.370	2.476	2.894	895	394	501
Finales	4.420	1.915	2.505	3.761	1.634	2.127	659	281	378
Complementarios	1.442	741	701	1.268	654	614	174	87	87
Regularización	403	214	189	341	188	153	62	26	36
CENTRAL	8.395	3.832	4.563	7.922	3.603	4.319	473	229	244
Finales	4.932	2.079	2.853	4.688	1.964	2.724	244	115	129
Complementarios	2.863	1.480	1.383	2.697	1.395	1.302	166	85	81
Regularización	600	273	327	537	244	293	63	29	34
AMAMBAY	590	204	386	377	119	258	213	85	128
Finales	403	126	277	252	76	176	151	50	101
Complementarios	158	65	93	96	30	66	62	35	27
Regularización	29	13	16	29	13	16	-	-	-

● 3. Educación

CUADRO 3.5.8. (Continuación) 2001

DEPARTAMENTO Y TIPO DE EXAMEN	TOTAL			ZONA Y SEXO					
	TOTAL	HOMBRES	MUJERES	URBANA			RURAL		
				TOTAL	HOMBRES	MUJERES	TOTAL	HOMBRES	MUJERES
PDTE. HAYES	127	46	81	99	36	63	28	10	18
Finales	65	22	43	56	20	36	9	2	7
Complementarios	51	18	33	32	10	22	19	8	11
Regularización	11	6	5	11	6	5	-	-	-
BOQUERÓN	55	24	31	55	24	31	-	-	-
Finales	24	12	12	24	12	12	-	-	-
Complementarios	29	12	17	29	12	17	-	-	-
Regularización	2	-	2	2	-	2	-	-	-

Nota: Régimen Especial de Enseñanza Media se ofrece sólo en instituciones privadas y en estos departamentos.
Los alumnos examinados en los exámenes complementarios y de regularización, no provienen necesariamente del mismo semestre y años.

FUENTE: Anuario 2001. Ministerio de Educación y Cultura

CUADRO 3.5.9.
RÉGIMEN ESPECIAL DE ENSEÑANZA MEDIA. CANTIDAD DE DOCENTES POR ZONA, SEGÚN NIVEL DE FORMACIÓN. AÑO 2001

NIVEL DE FORMACION	TOTAL	TIPO DE CARGO		
		URBANA	RURAL	URBANA Y RURAL
TOTAL	2.450	2.100	307	43
Primaria inconcluso	1	1	-	-
Secundaria inconcluso	3	2	1	-
Secundaria concluido	151	135	16	-
Superior no Universitaria inconcluso	33	27	5	1
Técnica no Universitaria inconcluso	3	2	1	-
Técnica no Universitaria concluido	17	14	3	-
Universitaria inconcluso	121	108	12	1
Universitaria concluido	444	382	51	11
Post-grado concluido	17	16	1	-
Profesor de Media	364	312	49	3
Profesor de Escolar Básica	146	127	18	1
Profesor de Inicial	8	6	2	-
Profesor de Escolar Básica y Media	367	304	56	7
Profesor de Inicial y Media	3	3	-	-
Profesor de Inicial y Escolar Básica	2	1	1	-
Profesor de Inicial, Escolar Básica y Media	5	5	-	-
Profesor de Media y Universitaria inconcluso	62	51	8	3
Profesor de Escolar Básica y Universitaria inconcluso	39	35	3	1
Profesor de Escolar Básica, Media y Universitaria inconcluso	73	66	6	1
Profesor de Inicial, Escolar Básica, Media y Universitaria inconcluso	3	3	-	-
Profesor de Media y Universitaria concluido	247	215	26	6
Profesor de Escolar Básica y Universitaria concluido	87	71	15	1
Profesor de Inicial y Universitaria concluido	3	2	1	-
Profesor de Escolar Básica, Media y Universitaria concluido	235	197	31	7
Profesor de Inicial, Media y Universitaria concluido	2	2	-	-
Profesor de Inicial, Escolar Básica y Universitaria concluido	2	1	1	-
Profesor de Inicial, Escolar Básica, Media y Universitaria concluido	4	4	-	-
Profesor de Escolar Básica y Post-grado inconcluso	1	1	-	-
Profesor de Escolar Básica, Media y Post-grado inconcluso	1	1	-	-
Profesor de Media y Post-grado concluido	1	1	-	-
Profesor de Escolar Básica y Post-grado concluido	1	1	-	-
Profesor de Escolar Básica, Media y Post-grado concluido	4	4	-	-

FUENTE: Ministerio de Educación y Cultura

CUADRO 3.6.1.
UNIVERSIDAD NACIONAL DE ASUNCIÓN: TOTAL DE MATRICULADOS, SEGÚN UNIDADES
ACADÉMICAS Y CARRERAS. AÑO 2002

UNIDADES ACADÉMICAS Y CARRERAS	TOTAL	UNIDADES ACADÉMICAS Y CARRERAS	TOTAL
TOTAL	26.804	Electromecánica	643
ASUNCIÓN	8.653	Industrial	246
FACULTADES	7.393	Topografía	71
DERECHO Y CIENCIAS SOCIALES	4.371	Ingeniería Ciencias Geográficas	58
Abogacía	3.965	Licenciado Ciencias Geográficas	73
Notariado	406	Ingeniería Electrónica	129
ODONTOLOGÍA		POLITÉCNICA	1.917
Odontología	284	Ingeniería en Informática	133
FILOSOFÍA	1.545	Análisis Sistemas Informáticos	914
Filosofía	118	Análisis de Sistemas de Producción	49
Letras	180	Programación de Computadoras	235
Historia	131	Ingeniería Técnica en Electricidad	40
Ciencias de la Comunicación	252	Ingeniería Técnica en Electrónica	97
Ciencias de la Educación	184	Licenciatura en Electricidad	124
Psicología	680	Técnico Superior en Electrónica	150
CIENCIAS MÉDICAS	1.193	Técnico Superior en Meteorología	6
Medicina	866	Técnico y Licenciatura en Bibliotecología	69
Kinesiología y Fisioterapia	144	Técnico y Licenciatura en Hotelería	100
Instrumentación y Área Quirúrgica	183	CIENCIAS EXACTAS Y NATURALES	...
INSTITUTOS	1.260	Ciencias Biológicas	...
DR. ANDRÉS BARBERO	781	Ciencias Físicas	...
Trabajo Social	294	Ciencias Geológicas	...
Enfermería	224	Matemáticas	...
Obstetricia	263	Ciencias Químicas	...
SUPERIOR DE LENGUAS	271	Tecnología de Producción	...
Guaraní	116	INTERIOR	4.713
Inglés	111	CONCEPCIÓN	234
Francés	31	Escuela Superior de Ciencias Veterinarias	
Alemán	13	Ciencias Veterinarias	121
SUPERIOR DE ARTES	208	Dr. Andrés Barbero	113
Artes visuales	208	Enfermería	
CENTRAL (Campus Universitario)	13.438	SAN PEDRO	656
CIENCIAS ECONÓMICAS	.398	Filial Facultad de Ciencias Agrarias	
Economía	932	Ingeniería Agronómica	127
Contabilidad	3.203	Filial Facultad Filosofía ^{1/}	
Administración	1.263	Ciencias de la Educación	333
CIENCIAS QUÍMICAS	1.496	Filial Facultad Ciencias Económicas	
Bioquímica	652	Contaduría Pública	104
Farmacia	334	Dr. Andrés Barbero	92
Ingeniería Química	215	Enfermería y Obstetricia	
Química Industrial	108	CORDILLERA	438
Ciencias y Tecnología de Alimentos	187	Filial Facultad Filosofía	
CIENCIAS AGRARIAS	858	Ciencias de la Educación	156
Ingeniería Agronómica	615	Filial Facultad Ciencias Económicas	
Ingeniería Forestal	147	Administración	221
Ecología Humana	96	Filial Facultad Derecho y Ciencias Sociales	
CIENCIAS VETERINARIAS		Abogacía	61
Veterinaria	484	GUAIRÁ	380
ARQUITECTURA		Filial Facultad Ciencias Económicas	
Arquitectura	1.074	Administración	192
INGENIERÍA	2.211	Filial Facultad Politécnica	
Civil	991	Programación de Computadoras, Bibliotecología, Electricidad	18
		Filial Facultad Filosofía	
		Filosofía, Ciencias de la Educación	170

● 3. Educación

CUADRO 3.6.1. (Continuación) 2002

UNIDADES ACADÉMICAS Y CARRERAS	TOTAL	UNIDADES ACADÉMICAS Y CARRERAS	TOTAL
CAAGUAZÚ	1.074		
Filial Facultad Politécnica		Filial Facultad Ciencias Veterinarias	
Programación de computadoras	21	Ciencias Veterinarias	118
Filial Facultad Ciencias Económicas ^{2/}		Filial Facultad Filosofía	
Administración	358	Ciencias de la Educación	176
Filial Facultad Derecho y Ciencias Sociales		Filial Facultad Politécnica	
Abogacía	357	Programación de Computadora	4
Filial Facultad Filosofía		PARAGUARÍ	490
Ciencias de la Educación	227	Filial Facultad Derecho y Ciencias Sociales	
Dr. Andrés Barbero		Abogacía	61
Enfermería y Obstetricia	111	Filial Facultad Ciencias Económicas	
CAAZAPÁ	134	Contaduría Pública	258
Filial Facultad de Ciencias Agrarias		Filial Facultad Filosofía	
Ingeniería Agronómica	134	Ciencias de la Educación	171
Escuela Superior de Ciencias Veterinarias		AMAMBAY	324
Ciencias Veterinarias	...	Filial Facultad Ciencias Agrarias	
ITAPÚA	158	Ingeniería Agronómica	151
Filial Facultad Filosofía		Filial Facultad Derecho y Ciencias Sociales	
Ciencias de la Educación	158	Abogacía	173
MISIONES	494	PRESIDENTE HAYES	331
Filial Facultad Derecho y Ciencias Sociales		Filial Facultad Ciencias Económicas	
Abogacía	196	Administración	331

1/ Incluye San Estanislao y San Pedro del Ycuamandyyú.

2/ Incluye Coronel Oviedo y Caaguazú.

FUENTE: Dirección de Planificación. Rectorado. Universidad Nacional de Asunción

CUADRO 3.6.2.
UNIVERSIDAD NACIONAL DE ASUNCIÓN: TOTAL DE EGRESADOS POR AÑO, SEGÚN UNIDADES ACADÉMICAS
Y UBICACIÓN GEOGRÁFICA. PERIODO 1998-2001

UNIDADES ACADÉMICAS Y UBICACIÓN GEOGRÁFICA	AÑO			
	1998	1999	2000	2001
TOTAL	2.164	2.670	2.267	2.292
ASUNCIÓN	823	1.018	847	838
FACULTADES	692	877	724	713
Derecho y Ciencias Sociales	370	615	429	389
Ciencias Médicas	112	87	97	144
Odontología	45	57	52	53
Filosofía	165	118	146	127
INSTITUTOS	131	141	123	125
Dr. Andrés Barbero	58	60	88	100
Ciencias Geográficas ^{1/}	13	33	-	-
Superior de Lenguas	60	48	18	23
Superior de Artes	-	...	17	2
CENTRAL	1.187	1.171	1.029	1.034
SAN LORENZO- CAMPUS UNIVERSITARIO				
FACULTADES	1.183	1.155	1.029	1.034
Ciencias Económicas	627	450	481	494
Ciencias Químicas	86	127	49	102
Ciencias Agrarias	88	84	93	51
Ciencias Veterinarias	43	43	39	34
Arquitectura	71	123	49	42
Ingeniería	40	49	45	86
Politécnica	175	188	186	225
Ciencias Exactas y Naturales	53	91	87	...
INSTITUTOS	4	16	-	-
LUQUE-ISLA BOGADO				
Ingeniería Electrónica ^{1/}	4	16	-	-
INTERIOR	154	481	391	420
CONCEPCIÓN	20	13	...	13
Escuela Superior de Ciencias Veterinarias	20	13	...	13
SAN PEDRO	99	129	75	109
Filial Facultad de Ciencias Agrarias	10	10	12	14
Filial Facultad Filosofía ^{2/}	73	87	44	64
Filial Facultad Ciencias Económicas	...	22	11	10
Filial Dr. Andrés Barbero	16	10	8	21
CORDILLERA	-	33	12	31
Filial Facultad Filosofía	-	33	...	17
Filial Facultad Ciencias Económicas	12	14
GUAIRÁ	2	41	73	56
Filial Facultad Ciencias Económicas	29	19
Filial Facultad Politécnica	2	-
Filial Facultad Filosofía	-	41	44	37

● 3. Educación

CUADRO 3.6.2. (Continuación) 1998-2001

UNIDADES ACADÉMICAS Y UBICACIÓN GEOGRÁFICA	AÑO			
	1998	1999	2000	2001
CAAGUAZÚ	2	110	71	91
Filial Facultad Politécnica	2	...	4	-
Filial Facultad Ciencias Económicas ^{3/}	...	12	47	22
Filial Facultad Derecho y Ciencias Sociales	-	28	10	15
Filial Facultad Filosofía	-	63	...	44
Filial Dr. Andrés Barbero	-	7	10	10
CAAZAPÁ	-	...	-	-
Filial Facultad de Ciencias Agrarias	-	...	-	-
Escuela Superior de Ciencias Veterinarias	-
ITAPÚA	-	49	27	25
Filial Facultad Filosofía	-	49	27	25
MISIONES	25	12	77	33
Filial de Ciencias Veterinarias	24	5	...	5
Filial Facultad Politécnica	1	7	4	1
Filial Facultad Derecho y Ciencias Sociales	-	...	27	9
Filial Facultad Filosofía	-	...	46	18
PARAGUARÍ	-	45	38	28
Filial Facultad Ciencias Económicas	...	26	11	7
Filial Facultad Filosofía	-	19	27	21
AMAMBAY	6	49	18	23
Filial Facultad de Ciencias Agrarias	6	9	9	4
Filial Facultad Derecho y Ciencias Sociales	-	40	9	19
PRESIDENTE HAYES	11
Filial Facultad Ciencias Económicas	11

1/ A partir del año 2000, depende de la Facultad de Ingeniería.

2/ Incluye San Estanislao y San Pedro del Ycuamandyyú.

3/ Incluye Coronel Oviedo y Caaguazú.

FUENTE: Dirección de Planificación, Rectorado, Universidad Nacional de Asunción

CUADRO 3.6.3.
UNIVERSIDAD NACIONAL DE ASUNCIÓN: TOTAL DE POSTULANTES E INGRESANTES, SEGÚN UNIDADES ACADÉMICAS Y CARRERAS. AÑO 2002

UNIDADES ACADÉMICAS Y CARRERAS	POSTULANTES	INGRESANTES
TOTAL	11.591	4.888
ASUNCIÓN	4.181	1.509
FACULTADES	3.601	1.232
DERECHO Y CIENCIAS SOCIALES	1.401	612
Abogacía	1.222	510
Notariado	179	102
ODONTOLOGÍA	306	50
Odontología	306	50
FILOSOFÍA	723	376
Filosofía	27	50
Letras	70	50
Historia	47	45
Ciencias de la Comunicación	172	60
Ciencias de la Educación	70	51
Psicología	337	120
CIENCIAS MÉDICAS	1.171	194
Medicina	1.094	130
Kinesiología y Fisioterapia	43	30
Instrumentación y Área Quirúrgica	34	34
INSTITUTOS	580	277
DR. ANDRÉS BARBERO	459	161
Trabajo Social	74	50
Enfermería	205	55
Obstetricia	180	56
SUPERIOR DE ARTES ^{1/}	-	49
Artes Visuales	-	-
SUPERIOR DE LENGUAS	121	67
Lengua Guaraní	23	22
Lengua Inglesa	80	27
Lengua Francesa	12	12
Lengua Alemana	6	6
CENTRAL (Campus Universitario)	5.501	2.046
CIENCIAS ECONÓMICAS	2.017	600
Economía
Administración
Contaduría Pública
CIENCIAS QUÍMICAS	509	87
Bioquímica	...	40
Farmacia	...	24
Ingeniería Química	...	11
Química Industrial	...	2
Ciencias y Tecnología Alimentos	...	10
CIENCIAS AGRARIAS	288	176
Ingeniería Agronómica	228	131
Ingeniería Forestal	30	22
Ecología Humana	30	23
CIENCIAS VETERINARIAS	118	80
Ciencias Veterinarias	118	80
ARQUITECTURA	352	114
Arquitectura	352	114
INGENIERÍA	498	166
Ingeniería Civil

● 3. Educación

CUADRO 3.6.3. (Continuación) 2002

UNIDADES ACADÉMICAS Y CARRERAS	POSTULANTES	INGRESANTES
Ingeniería Electromecánica
Ingeniería Industrial
Topografía
Ingeniería Ciencias Geográficas
Licenciatura Ciencias Geográficas
Ingeniería Electrónica
POLITÉCNICA	967	401
Ingeniería en Informática	240	95
Análisis Sistemas Informáticos	330	120
Análisis de Sistemas de Producción	21	11
Programación de Computadoras	75	33
Ingeniería Técnica en Electricidad	46	23
Ingeniería Técnica en Electrónica	110	39
Licenciatura en Electricidad	33	15
Técnico Superior en Electrónica	52	43
Técnico Superior en Meteorología	5	3
Técnico y Licenciatura en Bibliotecología	26	9
Técnicoy Licenciatura en Hotelería	29	10
CIENCIAS EXACTAS Y NATURALES	752	422
Ciencias Biológicas	45	35
Ciencias Físicas	48	31
Ciencias Geológicas	11	8
Ciencias Matemáticas	309	153
Ciencias Químicas	129	90
Tecnología de Producción	210	105
INTERIOR	1.909	1.333
CONCEPCIÓN	92	64
Escuela Superior de Ciencias Veterinarias	38	36
Dr. Andrés Barbero	54	28
SAN PEDRO	286	189
Filial Facultad Ciencias Agrarias	39	32
Filial Facultad Filosofía ^{2/}	189	108
Filial Facultad Ciencias Económicas	18	17
Dr. Andrés Barbero	40	32
CORDILLERA	265	175
Filial Facultad Filosofía	72	52
Filial Facultad Ciencias Económicas	97	62
Filial Facultad Derecho y Ciencias Sociales	96	61
GUAIRÁ	158	120
Filial Facultad Politécnica	-	-
Filial Facultad Ciencias Económicas	92	87
Filial Facultad Filosofía	66	33
CAAGUAZÚ	385	247
Filial Facultad Politécnica	15	4
Filial Facultad Ciencias Económicas ^{3/}	107	100
Filial Facultad Derecho y Ciencias Sociales	110	60
Filial Facultad Filosofía	81	45
Filial Dr. Andrés Barbero	72	38
CAAZAPÁ	56	35
Filial Facultad Ciencias Agrarias	56	35
Filial Facultad Ciencias Veterinarias
ITAPÚA	60	38
Filial Facultad Filosofía	60	38

CUADRO 3.6.3. (Continuación) 2002

UNIDADES ACADÉMICAS Y CARRERAS	POSTULANTES	INGRESANTES
MISIONES	153	134
Filial Ciencias Veterinarias	31	29
Filial Facultad Filosofía	77	60
Filial Facultad Politécnica	-	-
Filial Facultad Derecho y Ciencias Sociales	45	45
PARAGUARÍ	232	154
Filial Facultad Derecho y Ciencias Sociales	77	62
Filial Facultad Ciencias Económicas	105	51
Filial Facultad Filosofía	50	41
AMAMBAY	115	87
Filial Facultad Ciencias Agrarias	39	27
Filial Facultad Derecho y Ciencias Sociales	76	60
PDTE. HAYES	107	90
Filial Facultad Ciencias Económicas	107	90

1/ No se toma examen de ingreso.

2/ Incluye San Estanislao y San Pedro del Ycuamandyyú.

3/ Incluye Coronel Oviedo y Caaguazú.

FUENTE: Dirección de Planificación. Rectorado. Universidad Nacional de Asunción

● 3. Educación

CUADRO 3.6.4.
UNIVERSIDAD NACIONAL DE ASUNCIÓN: CARRERAS, DURACIÓN Y TÍTULO QUE OTORGAN,
SEGÚN UNIDADES ACADÉMICAS Y UBICACIÓN GEOGRÁFICA. AÑO 2002

UNIDADES ACADÉMICAS Y UBICACIÓN GEOGRÁFICA	CARRERAS QUE OFRECEN	DURACIÓN EN AÑOS	TÍTULO QUE OTORGAN
ASUNCIÓN			
FACULTADES			
Derecho y Ciencias Sociales	Abogacía	6	Abogado; Doctor en Ciencias Sociales, en Ciencias Jurídicas (grado de abogado y tesis)
	Notariado y Escribanía Pública	4	Notario y Escribano Público
Ciencias Médicas	Medicina	6	Doctor en Medicina y Cirugía + 1 año internado rotatorio
	Kinesiología y Fisioterapia	5	Licenciado en Kinesiología y Fisioterapia (c/ tesis)
	Instrumentación y Área Quirúrgica	4	Licenciado en Instrumentación y Área Quirúrgica
Odontología	Odontología	5	Doctor en Odontología
Filosofía	Filosofía	4	Licenciado en Filosofía
		6	Doctor en Filosofía
	Letras	4	Licenciado en Letras
	Historia	4	Licenciado en Historia
		6	Doctor en Historia (c/ tesis)
	Psicología	5	Licenciado en Psicología
	Ciencias de la Comunicación	4	Licenciado en Ciencias de la Comunicación
	Ciencias de la Educación	4	Licenciado en Ciencias de la Educación
		6	Master en Ciencias de la Educación
		7	Doctor en Ciencias de la Educación (c/ tesis)
INSTITUTOS			
Dr. Andrés Barbero	Enfermería	4	Licenciado en Enfermería; Especialista en Obstetricia y Salud Materno Infantil (Lic. en Enfermería + 3 semestres de post-grado)
	Obstetricia	8 semestres	Licenciado en Obstetricia y Salud Materno Infantil
	Trabajo Social	9 semestres	Licenciado en Trabajo Social
Superior de Lenguas	Lengua Inglesa	4	Licenciado en Lengua Inglesa
	Lengua Francesa	4	Licenciado en Lengua Francesa
	Lengua Guaraní	4	Licenciado en Lengua Guaraní
	Lengua Alemana	4	Licenciado en Lengua Alemana
Superior de Arte	Artes Visuales	8 semestres	Licenciado en Artes Visuales (c/tesina)
CENTRAL			
SAN LORENZO-CAMPUS UNIVERSITARIO			
FACULTADES			
Ciencias Económicas ^v	Economía	5	Economista
	Administración	5	Licenciado en Administración
	Contaduría Pública ^v	5-6	Contador Público
Ciencias Químicas	Área Salud		
	Farmacia Asistencial	11 semestres	Químico Farmacéutico Asistencial
	Farmacia Industrial	11 semestres	Químico Farmacéutico Industrial
	Bioquímica	11 semestres	Bioquímico
	Bioquímica Clínica	11 semestres	Bioquímico Clínico
	Nutrición	8 semestres	Licenciado en Nutrición
	Área Industrial		
	Ingeniería Química	11 semestres	Ingeniero Químico
	Química Industrial	8 semestres	Licenciado en Química Industrial
Ciencias y Tecnología de Alimentos	9 semestres	Licenciado en Ciencias y Tecnología de Alimentos	
Arquitectura	Arquitectura	11 semestres	Arquitecto (c/ tesis)
Ingeniería	Civil	10 semestres	Ingeniero Civil
	Industrial	10 semestres	Ingeniero Industrial
	Electromecánica	10 semestres	Ingeniero Electromecánica

CUADRO 3.6.4. (Continuación) 2002

UNIDADES ACADÉMICAS Y UBICACIÓN GEOGRÁFICA	CARRERAS QUE OFRECEN	DURACIÓN EN AÑOS	TÍTULO QUE OTORGAN
	Ingeniería Electrónica	10 semestres	Ingeniero en Electrónica
	Ciencias Geográficas	3	Topógrafo
		4	Licenciado en Ciencias Geográficas
		6	Ingeniero en Ciencias Geográficas
Ciencias Agrarias	Ingeniería Agronómica	10 semestres	Ingeniero Agrónomo
	Ingeniería Forestal	10 semestres	Ingeniero Forestal (c/ tesis)
	Ecología Humana	10 semestres	Ingeniero en Ecología Humana (c/ tesis)
Ciencias Veterinarias	Ciencias Veterinarias	6	Doctor en Ciencias Veterinarias (c/ tesis)
Ciencias Exactas y Naturales	Ciencias Biológicas	8 semestres	Licenciado
	Ciencias Químicas	8 semestres	Licenciado
	Ciencias Físicas	8 semestres	Licenciado
	Ciencias Matemáticas (Pura-Estadística)	8 semestres	Licenciado
	Ciencias Geológicas	8 semestres	Licenciado
	Tecnología de Producción	8 semestres	Licenciado
Politécnica	Orientación A		
	Ingeniería en Informática	10 semestres	Ingeniero en Informática
	Análisis de Sistemas Informáticos	8 semestres	Licenciado en Análisis de Sistemas Informáticos
	Análisis de Sistemas de Producción	5 semestres	Licenciado en Análisis de Sistemas de Producción
	Programación de Computadoras	5 semestres	Programador de Computadoras
	Orientación B		
	Ingeniería Técnica en Electricidad	10 semestres	Ingeniero Técnico en Electricidad
	Ingeniería Técnica en Electrónica	10 semestres	Ingeniero Técnico en Electrónica
	Licenciatura en Electricidad	8 semestres	Licenciado en Electricidad
	Técnico Superior en Electrónica	6 semestres	Técnico Superior en Electrónica
	Técnico Superior en Meteorología	6 semestres	Técnico Superior en Meteorología
	Orientación C		
	Ciencia de la Información	4 semestres	Técnico Superior en Ciencia de la Información
		8 semestres	Licenciado en Ciencia de la Información
	Hotelería	6 semestres	Técnico Superior en Hotelería
		8 semestres	Licenciado en Hotelería
INTERIOR			
CONCEPCIÓN			
Concepción			
Filial Facultad de Ciencias Veterinarias	Ciencias Veterinarias	6	Doctor en Ciencias Veterinarias (c/ tesis)
Filial Dr. Andrés Barbero	Enfermería	4	Licenciado en Enfermería
SAN PEDRO			
San Pedro del Ycuamandyyú			
Filial Facultad de Ciencias Agrarias	Ingeniería Agronómica	5	Ingeniero Agrónomo
Filial Facultad Filosofía	Ciencias de la Educación	4	Licenciado en Ciencias de la Educación
San Estanislao			
Filial Facultad Filosofía	Ciencias de la Educación	4	Licenciado en Ciencias de la Educación
Filial Facultad de Ciencias Económicas	Contaduría Pública	6	Contador Público
Filial Dr. Andrés Barbero	Enfermería	4	Licenciado en Enfermería
	Obstetricia	8 semestres	Licenciado en Obstetricia y Salud Materno Infantil
CORDILLERA			
Caacupé			
Filial Facultad Filosofía	Ciencias de la Educación	4	Licenciado en Ciencias de la Educación
Filial Facultad de Ciencias Económicas	Administración	6	Licenciado en Administración
Derecho y Ciencias Sociales	Derecho	6	Abogado
GUAIRÁ			
Villarrica			
Filial Facultad Politécnica	Programación de Computadoras	5 semestres	Programador de Computadoras
	Bibliotecología	4 semestres	Técnico en Bibliotecología
		8 semestres	Licenciado en Bibliotecología
	Electricidad	8 semestres	Licenciado en Electricidad

● 3. Educación

CUADRO 3.6.4. (Continuación) 2002

UNIDADES ACADÉMICAS Y UBICACIÓN GEOGRÁFICA	CARRERAS QUE OFRECEN	DURACIÓN EN AÑOS	TÍTULO QUE OTORGAN
Filial Facultad Filosofía	Filosofía	4	Licenciado en Filosofía
	Ciencias de la Educación	4	Licenciado en Ciencias de la Educación
Filial Facultad de Ciencias Económicas	Administración	6	Licenciado en Administración
CAAGUAZÚ			
Coronel Oviedo			
Filial Facultad Politécnica	Programación de Computadoras	5 semestres	Programador de Computadoras
Filial Facultad de Ciencias Económicas	Administración	6	Licenciado en Administración
Filial Facultad Derecho y Ciencias Sociales	Derecho	6	Abogado
Filial Dr. Andrés Barbero	Enfermería	4	Licenciado en Enfermería
	Obstetricia	8 semestres	Licenciado en Obstetricia y Salud Materno Infantil
Caaguazú			
Filial Facultad de Ciencias Económicas	Administración	6	Licenciado en Administración
Filial Facultad Filosofía	Ciencias de la Educación	4	Licenciado en Ciencias de la Educación
CAAZAPÁ			
Caazapá			
Filial Facultad de Ciencias Agrarias	Ingeniería Agronómica	5	Ingeniero Agrónomo
Filial Facultad de Ciencias Veterinarias	Ciencias Veterinarias	6	Doctor en Ciencias Veterinarias (c/ tesis)
ITAPÚA			
Coronel Bogado			
Filial Facultad Filosofía	Ciencias de la Educación	4	Licenciado en Ciencias de la Educación
MISIONES			
San Juan Bautista			
Filial Facultad de Ciencias Veterinarias	Ciencias Veterinarias	6	Doctor en Ciencias Veterinarias (c/ tesis)
Filial Facultad Derecho y Ciencias Sociales	Derecho	6	Abogado
Filial Facultad Filosofía	Ciencias de la Educación	4	Licenciado en Ciencias de la Educación
Ayolas			
Filial Facultad Politécnica	Programación de Computadoras	5 semestres	Programador de Computadoras
PARAGUARÍ			
Paraguarí			
Filial Facultad de Ciencias Económicas	Contaduría Pública	6	Contador Público
Filial Facultad Filosofía	Ciencias de la Educación	4	Licenciado en Ciencias de la Educación
Quiindy			
Derecho y Ciencias Sociales	Derecho	6	Abogado
AMAMBAY			
Pedro Juan Caballero			
Filial Facultad de Ciencias Agrarias	Ingeniería Agronómica	5	Ingeniero Agrónomo
Filial Facultad Derecho y Ciencias Sociales	Derecho	6	Abogado
PRESIDENTE HAYES			
Villa Hayes			
Filial Facultad de Ciencias Económicas	Administración	6	Licenciado en Administración

1/ Los egresados de todas las carreras pueden optar al título de Doctor en Ciencias Económicas, previa aprobación de curso doctoral y defensa de tesis.

2/ Tiene dos planes de estudio: Regular (6 años) e Intensivo (5 años).

FUENTE: Guía Académica 2002. Dirección de Planificación. Universidad Nacional de Asunción

CUADRO 3.6.5.
UNIVERSIDAD NACIONAL DE ASUNCIÓN: FUNCIONARIOS DOCENTES Y ADMINISTRATIVOS POR SEXO, SEGÚN INSTITUCIÓN. AÑO 2002

INSTITUCIÓN	TOTAL			DOCENTES			ADMINISTRATIVOS		
	TOTAL	HOMBRES	MUJERES	TOTAL	HOMBRES	MUJERES	TOTAL	HOMBRES	MUJERES
TOTAL	7.623	3.701	3.922	4.319	2.452	1.867	3.304	1.249	2.055
Arquitectura ^{1/}	254	158	96	207	137	70	47	21	26
Centro de Adiestramiento en Servicios	42	13	29	13	2	11	29	11	18
Centro Nacional de Computación	53	33	20	10	4	6	43	29	14
Ciencias Agrarias	464	321	143	251	194	57	213	127	86
Ciencias Económicas	644	405	239	498	339	159	146	66	80
Ciencias Exactas y Naturales	250	108	142	189	80	109	61	28	33
Ciencias Médicas	2.151	721	1.430	568	330	238	1.583	391	1.192
Ciencias Químicas	229	115	114	157	78	79	72	37	35
Ciencias Veterinarias	545	365	180	323	218	105	222	147	75
Colegio Experimental Paraguay - Brasil	113	23	90	79	13	66	34	10	24
Derecho	237	168	69	161	131	30	76	37	39
Filosofía ^{2/}	640	243	397	532	192	340	108	51	57
Ingeniería ^{3/}	590	446	144	481	394	87	109	52	57
Instituto de Investigación en Ciencias de la Salud	152	30	122	88	14	74	64	16	48
Instituto Doctor Andrés Barbero	344	105	239	280	80	200	64	25	39
Odontología	254	101	153	187	71	116	67	30	37
Politécnica	401	226	175	295	175	120	106	51	55
Rectorado	260	120	140	0	0	0	260	120	140

1/ Incluye Instituto Superior de Artes.

2/ Incluye Instituto Superior de Lenguas.

3/ Incluye Instituto de Electrónica y de Ciencias Geográficas.

Nota: Una misma persona puede desempeñarse como docente en más de una institución (total de funcionarios 7.203).

FUENTE: Dirección de Planificación. Rectorado. Universidad Nacional de Asunción

CUADRO 3.6.6.
UNIVERSIDAD NACIONAL DE ASUNCIÓN: CARGOS DOCENTES Y ADMINISTRATIVOS, SEGÚN INSTITUCIÓN. AÑO 2002

INSTITUCIÓN	TOTAL	CARGOS	
		DOCENTES	ADMINISTRATIVOS
TOTAL	10.759	7.250	3.509
Arquitectura ^{1/}	368	321	47
Centro de Adiestramiento en Servicios	60	26	34
Centro Nacional de Computación	61	10	51
Ciencias Agrarias	853	631	222
Ciencias Económicas	965	758	207
Ciencias Exactas y Naturales	419	356	63
Ciencias Médicas	2.286	691	1.595
Ciencias Químicas	349	256	93
Ciencias Veterinarias	1.047	796	251
Derecho	292	202	90
Colegio Experimental Paraguay - Brasil	340	301	39
Filosofía ^{2/}	888	767	121
Ingeniería ^{3/}	938	824	114
Instituto de Investigación en Ciencias de la Salud	152	88	64
Instituto Doctor Andrés Barbero	531	455	76
Odontología	314	242	72
Politécnica	636	520	116
Rectorado	260	6	254

1/ Incluye Instituto Superior de Artes.

2/ Incluye Instituto Superior de Lenguas.

3/ Incluye Instituto de Electrónica y de Ciencias Geográficas.

FUENTE: Dirección de Planificación. Rectorado. Universidad Nacional de Asunción

● 3. Educación

**CUADRO 3.6.7.
UNIVERSIDAD CATÓLICA: ALUMNOS MATRICULADOS, SEGÚN
FACULTAD Y RAMA. AÑO 2002**

FACULTAD Y RAMA	TOTAL
TOTAL	15.741
ASUNCIÓN	6.324
FACULTAD DE CIENCIAS CONTABLES Y ADMINISTRATIVAS	2.197
Contabilidad y Administración	813
Ciencias Administrativas	520
Economía	204
Comercio Internacional	45
Marketing	46
Administración de Empresas	240
Curso Intensivo de Verano	329
FACULTAD DE CIENCIAS JURÍDICAS Y DIPLOMÁTICAS	914
Derecho	776
Derecho Notarial y Registral	36
Doctorado en Ciencias Jurídicas	54
Curso Probatorio de Ingreso	48
FACULTAD DE CIENCIAS Y TECNOLOGÍA	1.307
Arquitectura	143
Diseño Gráfico	267
Análisis de Sistemas	374
Ingeniería Civil	157
Ingeniería Informática	175
Ingeniería Electrónica	149
Ingeniería Industrial	42
FACULTAD DE FILOSOFÍA Y CIENCIAS HUMANAS	612
Filosofía	9
Historia	3
Sociología	28
Ciencias Políticas	21
Ciencias de la Educación	29
Ciencias de la Comunicación	137
Profesorado en Educación Parvularia	109
Licenciatura en Educación Parvularia y Escolar Temprana	15
Matemáticas	5
Psicología	206
Técnico en Estadística	1
Curso Probatorio de Ingreso	49
INSTITUTO SUPERIOR DE TEOLOGÍA	200
Teología	200
CONSERVATORIO DE MÚSICA	43
Educación Musical	18
Educación Musical e Instrumentos	9
Instrumentista	2
Taller Infantil	14
CURSO PROBATORIO DE INGRESO (C.P.I.)	1.051
INTERIOR	9.417
SEDE REGIONAL DE CONCEPCIÓN	842
CONCEPCIÓN	635
Ciencias de la Educación	86
Ciencias Contables y Administrativas	109
Ciencias Jurídicas y Diplomáticas	202
Profesorado en Educación Inicial	50
Profesorado en Educación Escolar Básica	55
Curso Probatorio de Ingreso	133
HORQUETA	139
Ciencias de la Educación	27
Profesorado en Educación Escolar Básica	27
Profesorado en Educación Inicial	27
Curso Probatorio de Ingreso	58

CUADRO 3.6.7. (Continuación) 2002

FACULTAD Y RAMA	TOTAL
LORETO	48
Ciencias de la Educación	33
Curso Probatorio de Ingreso	15
PUENTESIÑO	20
Profesorado en Educación Escolar Básica	20
SEDE REGIONAL DE GUAIRÁ	1.913
VILLARRICA	1.819
Ciencias Contables y Administrativas	142
Ciencias Jurídicas	376
Medicina	584
Pedagogía	117
Química y Farmacia	34
Bioquímica	152
Enfermería	70
Curso Probatorio de Ingreso	344
SAN JUAN NEPOMUCENO	94
Pedagogía	94
UNIDAD PEDAGÓGICA CORONEL OVIEDO	1.324
CORONEL OVIEDO	1.324
Administración de Empresas	134
Ciencias Agrarias	51
Derecho	264
Pedagogía	411
Profesorado en Educación Parvularia	59
Ciencias Veterinarias	43
Curso Probatorio de Ingreso	362
SEDE REGIONAL DE ITAPÚA	2.848
ENCARNACIÓN	2.186
Ciencias Contables	195
Administración de Empresas	102
Ciencias Jurídicas	547
Notariado	83
Pedagogía	165
Profesorado en Educación Parvularia	40
Arquitectura	138
Matemática	132
Ingeniería Informática	107
Odontología	59
Enfermería	57
Curso Probatorio de Ingreso	561
HOHENAU	108
Ciencias Agrarias	103
Administración Empresarial, Agropec. y Comercial	5
MARÍA AUXILIADORA	184
Ciencias de la Educación	75
Derecho	22
Ciencias Económicas	40
Curso Probatorio de Ingreso	47
SAN IGNACIO	370
Ciencias de la Educación	69
Ciencias Contables	76
Ciencias Jurídicas	76
Ingeniería Informática	56
Curso Probatorio de Ingreso	93
UNIDAD PEDAGÓGICA CARAPEGUÁ	412
Ciencias Contables y Administrativas	141
Análisis de Sistemas	18
Ciencias de la Educación	32
Técnico en Periodismo	10
Profesorado en Educación Parvularia	41
Curso Probatorio de Ingreso	170

● 3. Educación

CUADRO 3.6.7. (Continuación) 2002

FACULTAD Y RAMA	TOTAL
SEDE REGIONAL DE ALTO PARANÁ ^{1/}	1.532
CIUDAD DEL ESTE	1.532
Ciencias Contables	88
Administración de Empresas	166
Comercio Exterior	9
Bioquímica	175
Química y Farmacia	32
Odontología	92
Psicología	64
Derecho	226
Notariado	96
Notariado para Abogados	20
Ingeniería Electromecánica	83
Ingeniería Informática	20
Análisis de Sistemas	56
Técnico Superior en Electricidad	78
Curso Probatorio de Ingreso	327
UNIDAD PEDAGÓGICA PEDRO J. CABALLERO ^{1/}	546
PEDRO JUAN CABALLERO	546
Administración de Empresas	9
Ciencias Contables	56
Programador de Computadora	8
Derecho	89
Enfermería	50
Ciencias de la Educación	7
Pedagogía	36
Profesorado de Nivel Medio en Estudios Sociales	37
Profesorado en Educación Parvularia	44
Profesorado en Educación Escolar Básica	130
Evaluación Educativa	18
Curso Probatorio de Ingreso	62

1/ Los matriculados de las Sub-sedes están incluidos en las Sedes Regionales.

FUENTE: Universidad Católica "Nuestra Señora de la Asunción"

CUADRO 3.6.8.
UNIVERSIDAD CATÓLICA: ALUMNOS EGRESADOS, SEGÚN
FACULTAD Y RAMA. AÑO 2001

FACULTAD Y RAMA	TOTAL
TOTAL	1.373
ASUNCIÓN	498
CONSERVATORIO DE MÚSICA	-
Profesor Elemental en Educación Musical con énfasis en Violín	-
FACULTAD DE CIENCIAS CONTABLES Y ADMINISTRATIVAS	213
Contador Público Nacional	60
Licenciado en Administración de Empresas	62
Licenciado en Ciencias Contables	38
Licenciado en Comercio Internacional	7
Licenciado en Economía	7
Licenciado en Marketing	8
Carreras Intermedias:	
Administrador Asistente	3
Maestrías:	
Master en Administración de Empresas	25
Master en Finanzas	3
FACULTAD DE CIENCIAS JURÍDICAS Y DIPLOMÁTICAS	80
Abogado	79
Notario	1
FACULTAD DE CIENCIAS Y TECNOLOGÍA	75
Arquitecto	10
Ingeniero Civil	9
Ingeniero Industrial	2
Ingeniero Informático	5
Ingeniero Electrónico	2
Licenciado en Análisis de Sistemas	15
Licenciado en Diseño Gráfico	17
Licenciado en Electrónica	4
Licenciado en Informática	3
Carreras Intermedias:	
Programador de Computadoras	7
Técnico Superior en Diseño Gráfico	1
FACULTAD DE FILOSOFÍA Y CIENCIAS HUMANAS	63
Licenciado en Ciencias de la Comunicación	10
Licenciado en Ciencias de la Educación	2
Licenciado en Filosofía	1
Licenciado en Historia	1
Licenciado en Psicología	18
Licenciado en Sociología	1
Licenciado en Turismo	2
Carreras Intermedias:	
Profesor de Educ. Esc. Básica - 3er Ciclo. Área: Lengua y Literatura Castellana y Guaraní	1
Profesor de Educación Parvularia	22
Post-grado	
Magister en Educación	5
INSTITUTO SUPERIOR DE TEOLOGÍA	5
Licenciado en Ciencias Pastorales	5
ESCUELA DE ENFERMERÍA Y OBSTETRICIA DEL HOSPITAL UNIVERSITARIO "NUESTRA SEÑORA DE LA ASUNCIÓN"	62
Licenciado en Enfermería	38
Post-grado:	
Especialización en Administración Hospitalaria	15
Especialización en Medicina Crítica	1
Especialización en Salud Pública	8

● 3. Educación

CUADRO 3.6.8. (Continuación) 2001

FACULTAD Y RAMA	TOTAL
INTERIOR	75
SEDE REGIONAL DE CONCEPCIÓN	171
CONCEPCIÓN	171
Licenciado en Administración de Empresas	5
Licenciado en Ciencias Contables	5
Licenciado en Ciencias Contables y Administrativas	2
Licenciado en Ciencias de la Educación	10
Abogado	14
Profesorado en Educación Escolar Básica - Profesionalización	111
Profesorado en Educación Inicial	24
SEDE REGIONAL DE GUAIRÁ	175
VILLARRICA	
Abogado	55
Contador Público Nacional	5
Licenciado en Administración de Empresas	1
Licenciado en Ciencias Contables	15
Licenciado en Ciencias Contables y Administrativas	2
Licenciado en Enfermería	10
Licenciado en Ciencias de la Educ. c/ énfasis en Educación	3
Licenciado en Ciencias de la Educ. c/ énfasis en Evaluación	3
Médico Cirujano	60
Químico Farmacéutico	21
UNIDAD PEDAGÓGICA CORONEL OVIEDO	127
Ingeniero Agrónomo	3
Licenciado en Administración de Empresas	6
Licenciado en Pedagogía c/ énfasis en Ciencias Idiomáticas	2
Licenciado en Pedagogía c/ énfasis en Ciencias Naturales	11
Licenciado en Pedagogía c/ énfasis en Educación Idiomática	8
Licenciado en Pedagogía c/ énfasis en Estudios Sociales	5
Licenciado en Pedagogía c/ énfasis en Matemáticas	17
Médico Veterinario	2
Post-grado	
Didáctica Universitaria	21
Carreras Intermedias:	
Profesor de Educación Parvularia	52
SEDE REGIONAL DE ITAPÚA	245
ENCARNACIÓN	238
Contador Público Nacional	41
Licenciado en Administración de Empresas	5
Licenciado en Ciencias Contables	11
Licenciado en Comercio Internacional	1
Abogado	23
Notario y Escribano Público	38
Arquitecto	7
Licenciado en Ciencias de la Comunicación c/ énfasis en Periodismo	1
Licenciado en Matemáticas	2
Licenciado en Pedagogía c/ énfasis en Educación Idiomática	11
Licenciado en Pedagogía c/ énfasis en Estudios Sociales	29
Licenciado en Pedagogía c/ énfasis en Matemáticas	15
Licenciado en Pedagogía c/ énfasis en Educación Parvularia	1
Licenciado en Enfermería	4
Carreras Intermedias:	
Profesor Superior de Matemáticas y Física	13
Programador Analista de Computadoras	1
Técnico Superior en Diseño Gráfico	1
Prof. Educación Escolar Básica	28
Profesor de Educación Parvularia	6
HOHENAU	
Ingeniero Agrónomo	7
UNIDAD PEDAGÓGICA DE CARAPEGUÁ	9
Licenciado en Análisis de Sistema	1
Licenciado en Ciencias de la Educación	1

CUADRO 3.6.8. (Continuación) 2001

FACULTAD Y RAMA	TOTAL
Carreras Intermedias:	
Profesor de Educación Parvularia	6
Técnico en Periodismo Radial	1
SEDE REGIONAL DE ALTO PARANÁ	105
CIUDAD DEL ESTE	105
Contador Público Nacional	10
Licenciado en Administración de Empresas	11
Licenciado en Ciencias Contables y Administrativas	4
Licenciado en Comercio Internacional	1
Licenciado en Marketing	2
Abogado	22
Notario y Escribano Público	13
Licenciado en Análisis de Sistemas	1
Ingeniería Electromecánica c/ orientación Electrónica	10
Bioquímicos	19
Licenciado en Psicología con orientación Clínico Social	5
Químico Farmacéutico	6
Carreras Intermedias:	
Programador de Computadoras	1
UNIDAD PEDAGÓGICA PEDRO J. CABALLERO	43
Abogado	7
Licenciado en Administración de Empresas	9
Licenciado en Ciencias Contables	7
Licenciado en Análisis de Sistemas	1
Licenciado en Enfermería	4
Carreras Intermedias:	
Profesor Educación Escolar Básica	3
Profesor de Nivel Medio	11
Programador de Computadoras	1

Nota: Los egresados de las Sub-sedes están incluidos en las Sedes Regionales.

FUENTE: Universidad Católica "Nuestra Señora de la Asunción"

● 3. Educación

CUADRO 3.6.9.
UNIVERSIDAD CATÓLICA: DOCENTES, SEGÚN SEDE. AÑO 2002

SEDE	TOTAL
TOTAL	2.127
Sede Regional Asunción	765
INTERIOR	1.362
Sede Regional de Concepción	84
Sede Regional de Guairá	362
Unidades Pedagógicas de Coronel Oviedo y Caaguazú	143
Sede Regional de Itapúa	379
Unidad Pedagógica Carapeguá	62
Sede Regional de Alto Paraná	264
Unidad Pedagógica Pedro J. Caballero	68

FUENTE: Universidad Católica "Nuestra Señora de la Asunción"