

- **12. Estadísticas Policiales y de Accidentes de Tránsito**

● 12. Estadísticas Policiales y de Accidentes de Tránsito

CUADRO 12.1.1.

DOCUMENTOS EXPEDIDOS POR EL DEPARTAMENTO DE IDENTIFICACIONES POR AÑO Y TIPO, SEGÚN MES. PERIODO 2004-2005

MES	2004				2005			
	TOTAL	CÉDULA DE IDENTIDAD	CERTIFICADO DE ANTECEDENTES	PASAPORTE	TOTAL	CÉDULA DE IDENTIDAD	CERTIFICADO DE ANTECEDENTES	PASAPORTE
TOTAL	485.285	369.435	91.801	24.049	619.394	404.176	171.566	43.652
Enero	54.768	41.884	10.461	2.423	57.490	37.860	15.276	4.354
Febrero	54.586	37.813	14.449	2.324	65.604	41.983	20.027	3.594
Marzo	46.522	33.038	11.203	2.281	46.913	28.535	15.733	2.645
Abril	36.332	29.835	5.981	516	47.209	32.328	12.315	2.566
Mayo	28.809	22.176	4.459	2.174	37.148	24.037	10.663	2.448
Junio	34.450	27.832	5.885	733	36.420	23.686	10.993	1.741
Julio	47.035	35.954	6.030	5.051	58.024	43.063	13.660	1.301
Agosto	34.197	26.357	5.593	2.247	48.149	29.954	14.084	4.111
Septiembre	37.117	27.688	7.235	2.194	51.631	31.144	14.801	5.686
Octubre	40.162	32.074	5.933	2.155	55.013	36.308	14.112	4.593
Noviembre	36.925	28.057	7.605	1.263	57.241	36.511	15.647	5.083
Diciembre	34.382	26.727	6.967	688	58.552	38.767	14.255	5.530

FUENTE: Policía Nacional

DOCUMENTOS EXPEDIDOS POR EL DEPARTAMENTO DE IDENTIFICACIONES. PERIODO 2004-2005

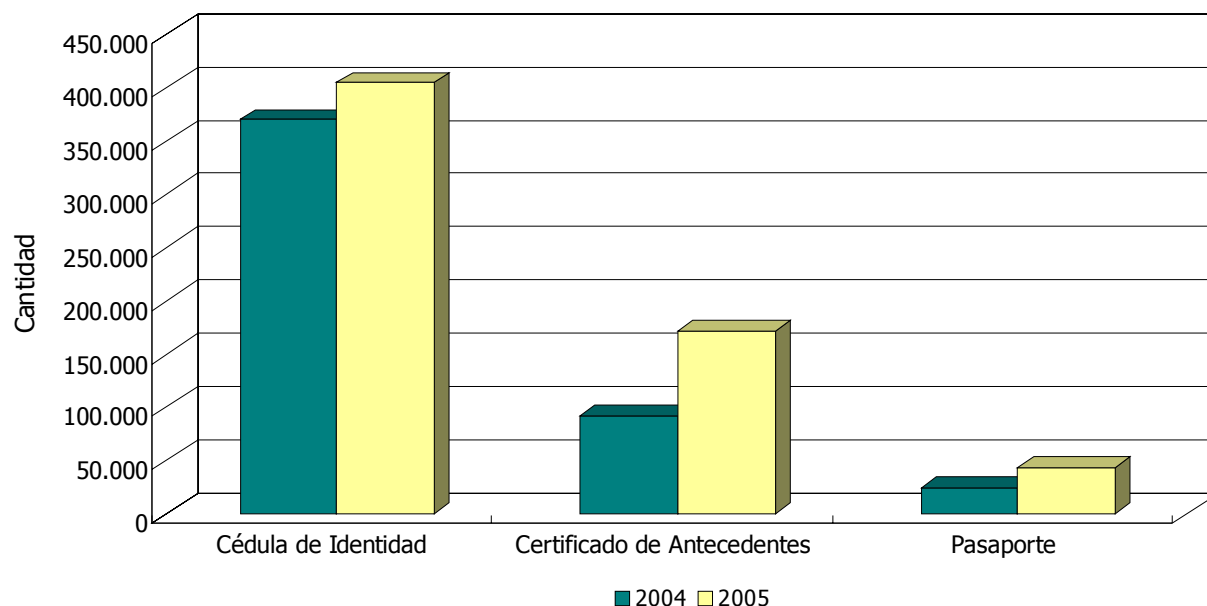

Cuadro 12.1.1

● 12. Estadísticas Policiales y de Accidentes de Tránsito

CUADRO 12.1.2.
COACCIÓN Y TENTATIVA DE COACCIÓN SEXUAL^{1/} POR AÑO Y SEXO, SEGÚN MES DE OCURRENCIA.
PERIODO 2004-2005

MES	COACCIÓN SEXUAL				TENTATIVA DE COACCIÓN SEXUAL			
	2004		2005		2004		2005	
	HOMBRES	MUJERES	HOMBRES	MUJERES	HOMBRES	MUJERES	HOMBRES	MUJERES
TOTAL	26	293	46	323	11	93	9	109
Enero	1	23	5	30	1	5	1	10
Febrero	4	32	1	23	2	7	1	11
Marzo	2	25	2	27	1	13	1	12
Abril	1	26	4	21	-	5	-	9
Mayo	-	13	6	27	-	4	-	7
Junio	3	20	5	34	-	6	-	7
Julio	3	19	4	27	-	8	-	9
Agosto	1	16	2	24	2	8	2	11
Setiembre	4	31	4	20	-	9	1	9
Octubre	4	24	7	30	2	8	2	8
Noviembre	3	38	3	34	1	12	1	7
Diciembre	-	26	3	26	2	8	-	9

1/ Nueva denominación de violación según Código Penal vigente.

FUENTE: Policía Nacional

CUADRO 12.1.3.
CASOS DE SUICIDIO Y TENTATIVA DE SUICIDIO POR AÑO Y SEXO, SEGÚN MES DE OCURRENCIA.
PERIODO 2004-2005

MES	SUICIDIO				TENTATIVA DE SUICIDIO			
	2004		2005		2004		2005	
	HOMBRES	MUJERES	HOMBRES	MUJERES	HOMBRES	MUJERES	HOMBRES	MUJERES
TOTAL	232	90	249	99	75	82	72	67
Enero	11	6	23	10	6	3	9	6
Febrero	20	2	19	16	10	12	6	6
Marzo	20	8	29	6	6	7	8	4
Abril	24	6	24	2	6	4	5	1
Mayo	18	4	26	6	4	5	6	4
Junio	11	7	23	6	-	4	3	7
Julio	16	5	12	5	5	5	6	4
Agosto	17	12	17	11	7	8	8	11
Setiembre	20	9	13	7	12	8	6	4
Octubre	22	10	18	8	9	8	3	8
Noviembre	25	13	29	9	4	10	9	9
Diciembre	28	8	16	13	6	8	3	3

FUENTE: Policía Nacional

● 12. Estadísticas Policiales y de Accidentes de Tránsito

CUADRO 12.2.1.
NÚMERO DE PERSONAS AFECTADAS EN ACCIDENTES DE TRÁNSITO POR GRAVEDAD Y SEXO,
SEGÚN GRUPOS DE EDAD. AÑO 2005

GRUPOS DE EDAD	TOTAL			LESIÓN CORPORAL			HOMICIDIO		
	TOTAL	HOMBRES	MUJERES	TOTAL	HOMBRES	MUJERES	TOTAL	HOMBRES	MUJERES
TOTAL	4.678	3430	1248	3958	2830	1128	720	600	120
0 a 12 años	473	284	189	405	234	171	68	50	18
13 a 17 años	391	238	153	349	210	139	42	28	14
18 a 29 años	1.718	1291	427	1505	1101	404	213	190	23
30 a 39 años	722	560	162	616	473	143	106	87	19
40 a 49 años	479	382	97	389	301	88	90	81	9
50 a 59 años	268	204	64	198	148	50	70	56	14
60 y más	240	179	61	162	115	47	78	64	14
Ignorado	387	292	95	334	248	86	53	44	9

FUENTE: Policía Nacional

CUADRO 12.2.2.
ACCIDENTES DE TRÁNSITO REGISTRADOS EN EL INTERIOR DEL PAÍS POR TIPO DE ACCIDENTE,
SEGÚN AÑO Y MES. PERIODO 2004-2005

AÑO Y MES	TOTAL	TIPO DE ACCIDENTE						
		CHOQUE	ROCE	VUELCO	ARROLLAMIENTO	INCENDIO	CASUAL	OTROS
AÑO 2004	1.847	1.278	396	80	38	7	33	15
Enero	144	107	28	5	2	-	1	1
Febrero	171	116	41	7	3	-	1	3
Marzo	184	135	37	4	4	-	4	-
Abril	152	98	36	8	3	1	6	-
Mayo	141	96	32	5	5	-	2	1
Junio	171	128	30	6	3	1	2	1
Julio	160	109	34	6	3	-	7	1
Agosto	144	87	33	11	4	3	4	2
Setiembre	139	99	27	6	3	1	3	-
Octubre	125	84	31	8	-	-	2	-
Noviembre	149	107	29	7	2	-	1	3
Diciembre	167	112	38	7	6	1	-	3
AÑO 2005	1.763	1.221	345	97	35	4	51	10
Enero	171	113	35	11	4	1	6	1
Febrero	151	106	28	11	1	-	4	1
Marzo	140	90	31	7	3	-	9	-
Abril	176	130	30	14	-	-	2	-
Mayo	133	97	20	8	4	1	2	1
Junio	131	94	22	9	5	-	-	1
Julio	147	111	23	7	2	-	3	1
Agosto	105	73	21	-	2	-	8	1
Setiembre	140	85	35	7	6	1	5	1
Octubre	181	129	38	7	3	1	2	1
Noviembre	129	94	20	9	3	-	2	1
Diciembre	159	99	42	7	2	-	8	1

FUENTE: Policía Caminera. Ministerio de Obras Públicas y Comunicaciones

CUADRO 12.2.3. ACCIDENTES DE TRÁNSITO REGISTRADOS EN EL INTERIOR DEL PAÍS POR MES, SEGÚN POSIBLES CAUSAS. PERIODO 2003-2005

POSIBLES CAUSAS	2005												
	TOTAL	ENE.	FEB.	MAR.	ABR.	MAY.	JUN.	JUL.	AGO.	SET.	OCT.	NOV.	DIC.
TOTAL	1.763	171	151	140	176	133	131	147	105	140	181	129	159
Adelantamiento indebido	31	2	2	4	3	2	3	4	-	2	2	2	5
Animales sueltos en las rutas	39	5	2	4	6	4	2	3	2	3	4	3	1
Casuales	28	-	2	6	1	-	1	2	8	5	-	-	3
Conductor en estado de ebriedad	7	-	-	2	2	-	1	-	-	1	1	-	-
Desperfectos de rutas	6	1	-	1	-	1	-	1	-	-	-	-	2
Desperfectos mecánicos	26	4	4	3	1	5	1	1	-	1	5	-	1
Dormir en el volante	6	1	2	-	-	1	-	-	-	-	1	-	1
Encandilamiento	6	-	1	1	2	-	2	-	-	-	-	-	-
Estacionarse sin luz sobre la ruta	2	-	-	1	-	-	-	-	1	-	-	-	-
Estacionarse sobre la ruta	6	-	1	1	-	-	-	1	-	-	1	2	-
Exceso de carga	2	-	-	-	-	-	-	-	1	-	1	-	-
Exceso de velocidad	55	5	2	6	9	7	3	7	-	6	5	3	2
Imprudencia del conductor	1.362	134	120	92	133	93	103	112	85	102	152	105	131
Imprudencia del peatón	37	4	2	5	1	5	5	1	3	7	2	2	-
Neblina	3	-	-	2	-	-	-	-	-	1	-	-	-
No conservar distancia	65	3	10	9	8	4	5	8	2	7	3	3	3
No conservar su lado	12	3	-	-	4	1	-	2	-	-	-	-	2
No hacer señal para maniobrar	10	-	-	1	1	-	1	2	-	-	2	1	2
Otras causas	35	7	2	1	3	6	3	1	1	4	-	6	1
Reventón de cubiertas	11	-	-	1	1	2	-	2	2	-	1	-	2
Rutas mojadas	14	2	1	-	1	2	1	-	-	1	1	2	3

FUENTE: Policía Caminera. Ministerio de Obras Públicas y Comunicaciones

● 12. Estadísticas Policiales y de Accidentes de Tránsito

ACCIDENTES DE TRÁNSITO OCURRIDOS EN EL INTERIOR DEL PAÍS POR MES. AÑO 2005

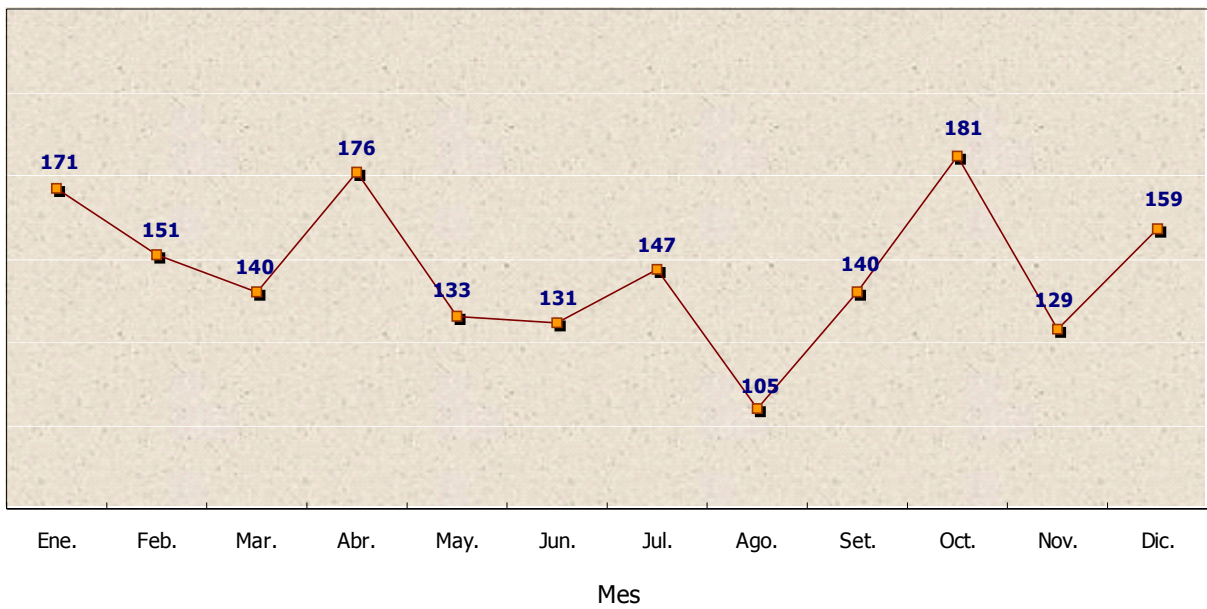

Cuadro 12.2.3

● 12. Estadísticas Policiales y de Accidentes de Tránsito

CUADRO 12.2.4.

ACCIDENTES DE TRÁNSITO DISTRIBUIDOS POR HORAS EN TODAS LAS RUTAS, SEGÚN MES. AÑO 2005

MES	TOTAL	HORAS							
		00:00 a 02:59	03:00 a 05:59	06:00 a 08:59	09:00 a 11:59	12:00 a 14:59	15:00 a 17:59	18:00 a 20:59	21:00 a 23:59
TOTAL	1.763	76	115	246	334	276	317	295	104
Enero	171	10	11	21	22	25	35	30	17
Febrero	151	4	6	18	36	20	26	28	13
Marzo	140	3	9	23	26	26	29	18	6
Abril	176	6	10	26	38	31	25	31	9
Mayo	133	9	9	14	22	25	20	27	7
Junio	131	7	7	15	26	21	24	27	4
Julio	147	3	8	25	29	24	29	23	6
Agosto	105	7	7	15	17	11	19	21	8
Setiembre	140	5	14	21	17	14	37	28	4
Octubre	181	4	12	28	33	29	27	32	16
Noviembre	129	10	12	18	31	22	15	16	5
Diciembre	159	8	10	22	37	28	31	14	9

FUENTE: Policía Caminera. Ministerio de Obras Públicas y Comunicaciones

ACCIDENTES DE TRÁNSITO OCURRIDOS EN EL INTERIOR DEL PAÍS DISTRIBUIDOS POR HORAS. AÑO 2005

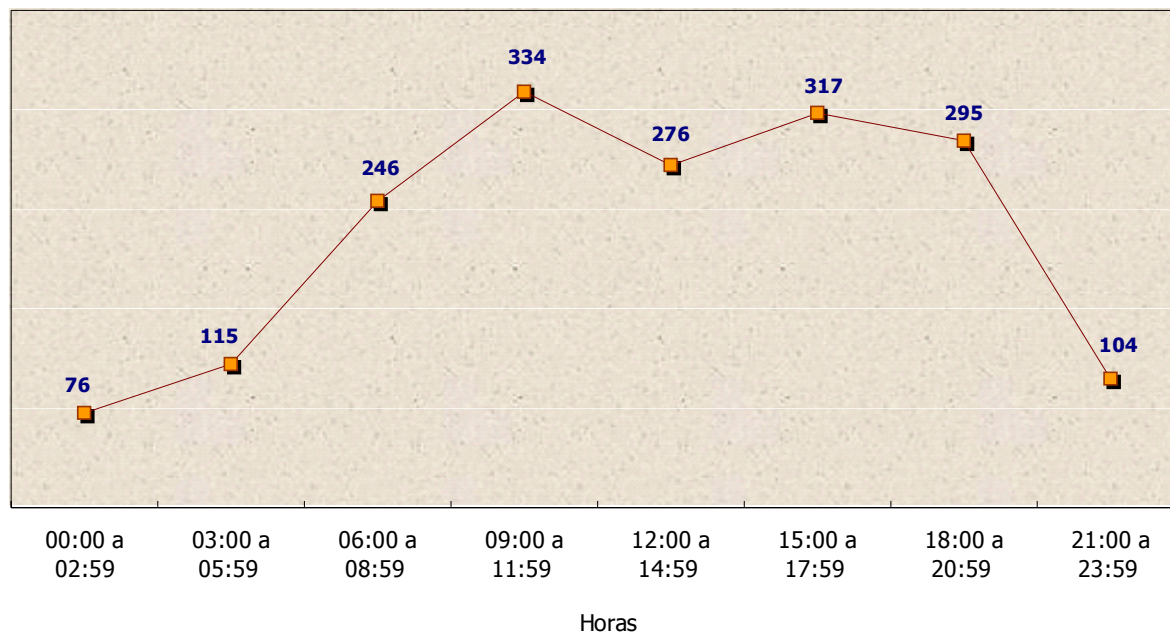

Cuadro 12.2.4

● 12. Estadísticas Policiales y de Accidentes de Tránsito

CUADRO 12.2.5.
VÍCTIMAS EN ACCIDENTES DE TRÁNSITO REGISTRADOS EN EL INTERIOR DEL PAÍS POR GRAVEDAD Y SEXO, SEGÚN MES. AÑO 2005

MES	TOTAL			HERIDOS			MUERTOS		
	TOTAL	HOMBRES	MUJERES	TOTAL	HOMBRES	MUJERES	TOTAL	HOMBRES	MUJERES
TOTAL	1.137	777	360	1.002	667	335	135	110	25
Enero	112	57	55	87	43	44	25	14	11
Febrero	128	80	48	122	75	47	6	5	1
Marzo	92	68	24	80	56	24	12	12	-
Abril	105	72	33	99	68	31	6	4	2
Mayo	69	48	21	61	42	19	8	6	2
Junio	116	80	36	107	71	36	9	9	-
Julio	100	59	41	94	55	39	6	4	2
Agosto	45	29	16	42	27	15	3	2	1
Setiembre	79	67	12	63	52	11	16	15	1
Octubre	75	65	10	60	50	10	15	15	-
Noviembre	92	59	33	80	49	31	12	10	2
Diciembre	124	93	31	107	79	28	17	14	3

FUENTE: Policía Caminera. Ministerio de Obras Públicas y Comunicaciones

CUADRO 12.2.6.
VÍCTIMAS EN ACCIDENTES DE TRÁNSITO REGISTRADOS EN ASUNCIÓN E INTERIOR DEL PAÍS POR GRAVEDAD, SEGÚN MES. AÑO 2005

MES	TOTAL			HERIDOS			MUERTOS		
	TOTAL	ASUNCIÓN	INTERIOR	TOTAL	ASUNCIÓN	INTERIOR	TOTAL	ASUNCIÓN	INTERIOR
TOTAL	2.079	942	1.137	1.896	894	1.002	183	48	135
Enero	172	60	112	146	59	87	26	1	25
Febrero	169	41	128	159	37	122	10	4	6
Marzo	156	64	92	138	58	80	18	6	12
Abril	171	66	105	162	63	99	9	3	6
Mayo	136	67	69	123	62	61	13	5	8
Junio	175	59	116	164	57	107	11	2	9
Julio	164	64	100	156	62	94	8	2	6
Agosto	118	73	45	112	70	42	6	3	3
Setiembre	156	77	79	136	73	63	20	4	16
Octubre	162	87	75	143	83	60	19	4	15
Noviembre	274	182	92	253	173	80	21	9	12
Diciembre	226	102	124	204	97	107	22	5	17

FUENTES: Policía Nacional
Policía Caminera

● 12. Estadísticas Policiales y de Accidentes de Tránsito

CUADRO 12.2.7.
ACCIDENTES DE TRÁNSITO OCURRIDOS EN EL INTERIOR DEL PAÍS POR DÍA, SEGÚN MES. AÑO 2005

MES	TOTAL	DÍA						
		LUNES	MARTES	MIÉRCOLES	JUEVES	VIERNES	SÁBADO	DOMINGO
TOTAL	1.763	226	247	261	228	280	276	245
Enero	171	26	20	18	13	30	31	33
Febrero	151	20	23	26	14	34	15	19
Marzo	140	20	18	20	20	17	22	23
Abril	176	15	30	24	21	32	40	14
Mayo	133	16	17	17	20	30	16	17
Junio	131	15	22	22	20	19	14	19
Julio	147	13	20	20	18	25	35	16
Agosto	105	15	19	19	12	10	11	19
Setiembre	140	24	22	20	26	14	17	17
Octubre	181	26	21	25	28	23	33	25
Noviembre	129	14	15	29	14	20	17	20
Diciembre	159	22	20	21	22	26	25	23

FUENTE: Policía Caminera. Ministerio de Obras Públicas y Comunicaciones

ACCIDENTES DE TRÁNSITO OCURRIDOS EN EL INTERIOR DEL PAÍS POR DÍA. AÑO 2005

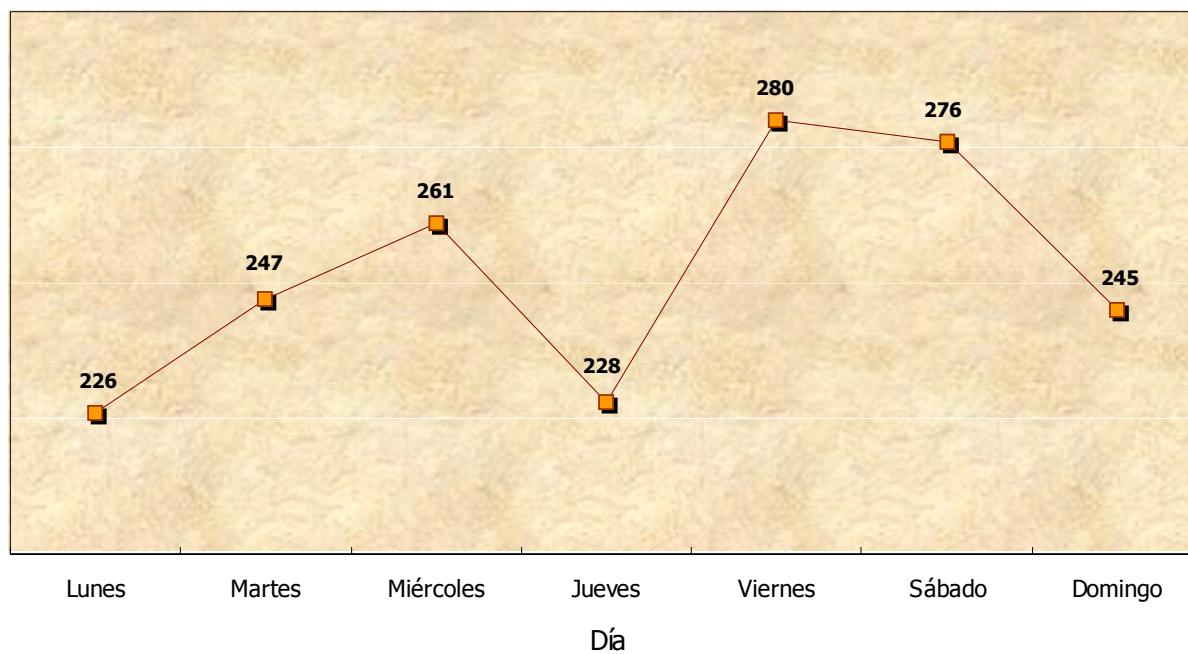

Cuadro 12.2.7

12. Estadísticas Policiales y de Accidentes de Tránsito

CUADRO 12.2.8.

VÍCTIMAS EN ACCIDENTES DE TRÁNSITO REGISTRADOS EN EL INTERIOR DEL PAÍS POR GRAVEDAD Y SEXO, SEGÚN AÑO. PERIODO 1995-2005

AÑO	TOTAL			HERIDOS			MUERTOS		
	TOTAL	HOMBRES	MUJERES	TOTAL	HOMBRES	MUJERES	TOTAL	HOMBRES	MUJERES
1995	1.885	1.308	577	1.680	1.148	532	205	160	45
1996	1.884	1.302	582	1.678	1.149	529	206	153	53
1997
1998	1.801	1.216	585	1.627	1.091	536	174	125	49
1999	1.949	1.320	629	1.789	1.206	583	160	114	46
2000	1.716	1.214	502	1.519	1.059	460	197	155	42
2001	1.668	1.148	520	1.505	1.026	479	163	122	41
2002	1.401	948	453	1.258	858	400	143	90	53
2003	1.356	932	424	1.227	830	397	129	102	27
2004	993	723	270	849	612	237	144	111	33
2005	1.137	777	360	1.002	667	335	135	110	25

FUENTE: Policía Caminera. Ministerio de Obras Públicas y Comunicaciones

CUADRO 12.2.9.

ACCIDENTES DE TRÁNSITO POR MES, SEGÚN RUTA Y RAMAL. AÑO 2005

RUTA Y RAMAL	TOTAL	MES											
		ENE.	FEB.	MAR.	ABR.	MAY.	JUN.	JUL.	AGO.	SET.	OCT.	NOV.	DIC.
TOTAL	1.763	171	151	140	176	133	131	147	105	140	181	129	159
RUTA	1.646	160	144	127	159	126	124	138	100	131	166	119	152
1	159	15	11	12	13	8	12	16	8	14	17	12	21
2	735	72	77	65	71	63	61	48	36	52	75	48	67
3	56	9	5	7	5	5	5	2	5	5	3	2	3
5	10	-	-	1	-	-	1	2	2	2	-	2	-
6	68	5	6	7	6	6	5	5	5	7	5	6	5
7	318	33	23	18	32	28	21	34	19	22	35	23	30
8	11	1	1	-	1	1	1	3	-	2	-	-	1
9	93	11	9	9	11	3	5	7	9	9	8	9	3
10	16	1	1	1	-	2	2	3	2	2	1	-	1
Avda. Mariscal López	54	5	4	2	5	2	5	6	5	4	7	4	5
Avda. del Agrónomo (San Lorenzo)	12	2	-	-	4	2	-	-	-	-	2	2	-
Super Carretera Hernandarias	112	6	7	5	11	5	6	11	9	12	13	11	16
Acceso Sur	2	-	-	-	-	1	-	1	-	-	-	-	-
RAMAL	117	11	7	13	17	7	7	9	5	9	15	10	7
Ramal San Lorenzo - Luque	4	-	-	2	2	-	-	-	-	-	-	-	-
Ramal Julia M. Cueto de													
Estigarribia (San Lorenzo)	34	4	3	2	2	3	4	3	4	2	3	2	2
Ramal Luque - Areguá	6	-	-	-	4	2	-	-	-	-	-	-	-
Ramal Areguá - Ypacaraí	8	-	-	4	4	-	-	-	-	-	-	-	-
Ramal Itá - Itauguá	1	1	-	-	-	-	-	-	-	-	-	-	-
Ramal Cnel. Oviedo - Santaní	23	2	2	3	1	-	2	1	1	2	4	2	3
Ramales Interior	41	4	2	2	4	2	1	5	-	5	8	6	2

FUENTE: Policía Caminera. Ministerio de Obras Públicas y Comunicaciones

● 12. Estadísticas Policiales y de Accidentes de Tránsito

CUADRO 12.3.1.
DENUNCIAS REGISTRADAS Y ACLARADAS EN LAS COMISARIAS DEL PAÍS, SEGÚN TIPO DE DELITO.
AÑO 2005

TIPO DE DELITO	DENUNCIAS		% ACLARADAS
	REGISTRADAS	ACLARADAS	
TOTAL	15.620	8.650	55,4
Abandono	8	2	25,0
Abigeato	464	151	32,5
Abuso sexual en niños	214	103	48,1
Abuso sexual en personas indefensas	2	1	50,0
Accidente casual fatal	140	140	100,0
Acoso sexual	12	11	91,7
Actos exhibicionistas	4	4	100,0
Ahogamiento	135	135	100,0
Amenaza	65	45	69,2
Amenaza de hechos punibles	22	8	36,4
Apropiación	1	0	0,0
Casos de suicidio	342	342	100,0
Coacción	4	3	75,0
Coacción sexual (violación)	171	70	40,9
Contaminación del aire	2	2	100,0
Daño material	319	289	90,6
Difamación	2	1	50,0
Estafa	48	44	91,7
Estupro	2	1	50,0
Exposición al peligro del tránsito terrestre	185	184	99,5
Extorsión	16	13	81,3
Ensuciamiento y alteración de las aguas	2	0	0,0
Homicidio culposo en accidente de tránsito	662	512	77,3
Homicidio doloso	887	278	31,3
Hurto	1.017	573	56,3
Hurto agravado	316	115	36,4
Hurto especialmente grave	16	0	0,0
Incautación de marihuana / cocaína (drogas)	227	227	100,0
Intoxicación	41	41	100,0
Invasión de inmueble ajeno	57	32	56,1
Lesión	2.235	803	35,9
Lesión accidental	183	183	100,0
Lesión culposa en accidente tránsito	2.433	2.060	84,7
Lesión de confianza	9	7	77,8
Maltrato de menores	27	25	92,6
Muerte por electrocución	92	92	100,0
Omisión de auxilio	11	7	63,6
Perjuicio a reservas naturales	15	15	100,0
Perturbación de la paz de los difuntos	5	2	40,0
Perturbación de la paz pública	87	77	88,5
Perturbación de servicios públicos	11	6	54,5
Procesamiento ilícito de desechos	4	4	100,0
Proxenetismo	2	2	100,0
Robo de vehículos (común y a mano armada)	1.524	406	26,6
Robo agravado (asaltos)	275	20	7,3
Robo con resultado de muerte o lesión grave	29	10	34,5
Robo de motocicletas (común y a mano armada)	847	149	17,6
Robo de objetos (común)	468	229	48,9
Robo de objetos a mano armada (agravado)	922	326	35,4
Secuestro	1	0	0,0
Tentativa de abuso sexual en niños	24	18	75,0
Tentativa de coacción sexual	85	54	63,5
Tentativa de homicidio doloso	74	57	77,0
Tentativa de robo	475	400	84,2
Tentativa de suicidio	134	134	100,0
Toma de rehenes	1	1	100,0
Usurpación de funciones públicas	4	3	75,0
Usura	4	3	75,0
Violación de domicilio	49	44	89,8
Violación de la patria potestad	21	13	61,9
Violación del deber del cuidado de ancianos o discapacitados	1	1	100,0
Violencia familiar	185	172	93,0

FUENTE: Policía Nacional