

3

Educación

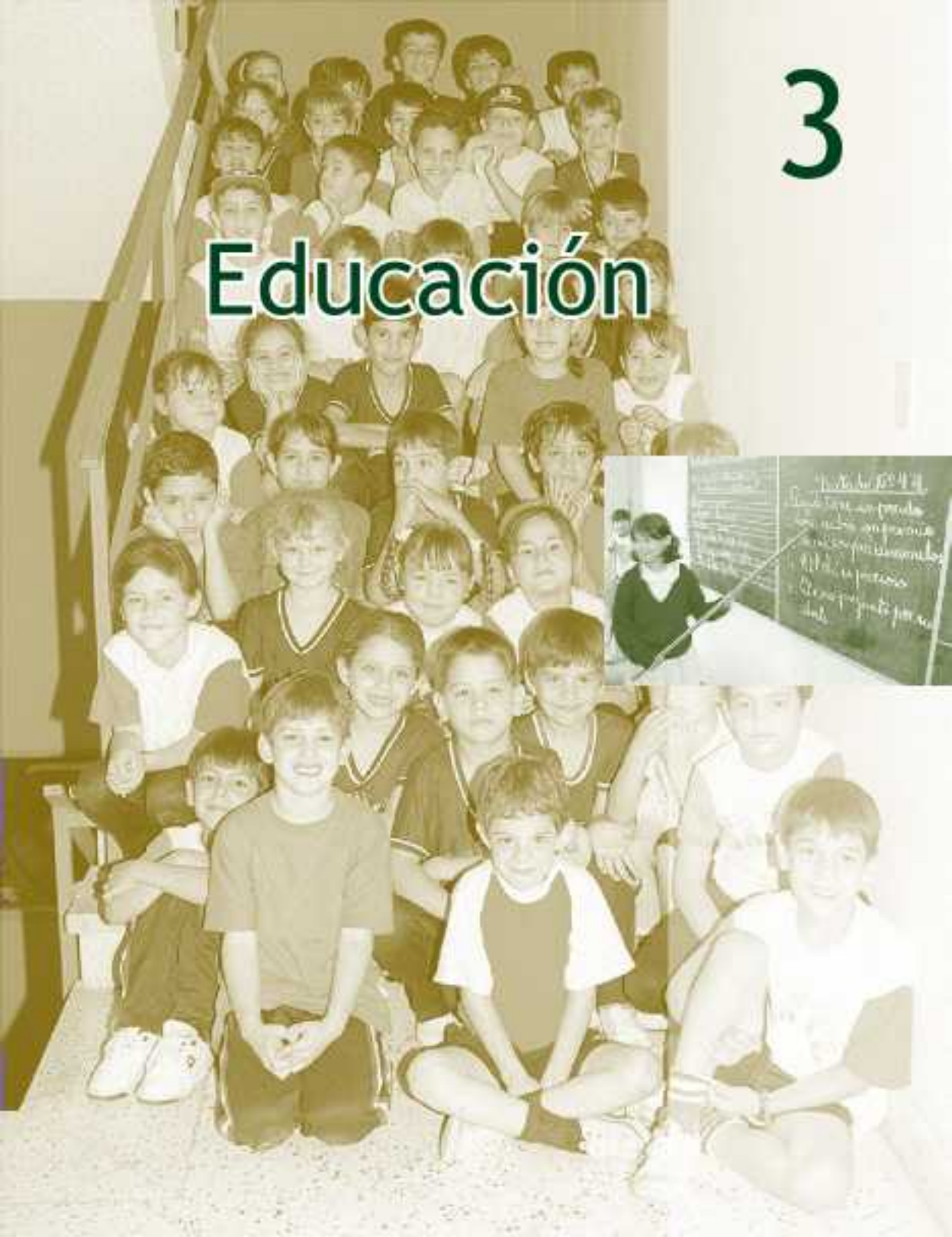

CUADRO 3.1.1.
EDUCACIÓN INICIAL: INSTITUCIONES POR ZONA Y SECTOR, SEGÚN DEPARTAMENTO. AÑO 2006

DEPARTAMENTO	TOTAL				ZONA Y SECTOR							
					URBANA				RURAL			
	TOTAL	OFICIAL	PRIVADO	PRIVADO SUBVEN- CIONADO	TOTAL	OFICIAL	PRIVADO	PRIVADO SUBVEN- CIONADO	TOTAL	OFICIAL	PRIVADO	PRIVADO SUBVEN- CIONADO
Asunción	359	87	174	98	359	87	174	98	-	-	-	-
Concepción	277	250	2	25	57	37	2	18	220	213	-	7
San Pedro	615	594	9	12	63	49	6	8	552	545	3	4
Cordillera	296	269	6	21	70	47	6	17	226	222	-	4
Guairá	260	239	5	16	50	33	3	14	210	206	2	2
Caaguazú	640	600	12	28	102	71	8	23	538	529	4	5
Caazapá	283	275	3	5	29	22	3	4	254	253	-	1
Itapúa	412	361	31	20	121	77	29	15	291	284	2	5
Misiones	120	107	8	5	43	30	8	5	77	77	-	-
Paraguarí	310	293	6	11	56	40	5	11	254	253	1	-
Alto Paraná	502	383	95	24	244	143	79	22	258	240	16	2
Central	933	525	250	158	654	310	220	124	279	215	30	34
Ñeembucú	63	52	2	9	36	25	2	9	27	27	-	-
Amambay	77	60	10	7	40	25	9	6	37	35	1	1
Canindeyú	233	222	7	4	16	12	3	1	217	210	4	3
Pdte. Hayes	147	110	9	28	24	14	3	7	123	96	6	21
Boquerón	60	14	15	31	7	1	1	5	53	13	14	26
Alto Paraguay	23	21	1	1	8	7	-	1	15	14	1	-

Nota: Incluye Educación Indígena y modalidad no escolarizada.

No se totaliza a nivel país porque existen instituciones que funcionan en diferentes locales ubicados en más de un departamento. Por ejemplo: El Dante Alighieri es una institución que funciona en un local en Asunción y en otro en el departamento Central y se contabiliza en cada uno de ellos.

Para contabilizar las instituciones se tiene en cuenta que sean única en cada departamento.

FUENTE: Anuario 2006. Ministerio de Educación y Cultura

● 3. Educación

CUADRO 3.1.2.
EDUCACION INICIAL^{1/}: DOCENTES POR SECTOR, SEGÚN DEPARTAMENTO.
AÑO 2006

DEPARTAMENTO	TOTAL ^{2/}	SECTOR		
		OFICIAL	PRIVADO	PRIVADO SUBVENCIONADO
Asunción	1.386	221	820	397
Concepción	360	268	4	92
San Pedro	696	662	17	19
Cordillera	356	312	13	35
Guairá	306	266	7	34
Caaguazú	775	680	23	80
Caazapá	311	300	5	11
Itapúa	544	420	100	36
Misiones	173	127	32	18
Paraguarí	404	359	14	37
Alto Paraná	748	468	243	59
Central	1.913	942	685	377
Ñeembucú	100	69	7	27
Amambay	105	65	20	20
Canindeyú	245	233	8	6
Pdte. Hayes	170	126	14	32
Boquerón	75	16	19	40
Alto Paraguay	25	22	2	1

1/ Comprende dos modalidades: Escolarizada con sus respectivas etapas: maternal, jardín y preescolar; y no escolarizada que se refiere a Mitá Roga y C.E.B.I.N.F.A.

2/ Los totales corresponden a la cantidad de docentes por departamento; no es la suma de docentes por sector porque un docente puede enseñar en más de un sector y/o departamento.

No se puede totalizar a nivel país porque existen docentes que enseñan en más de un departamento y se los contabiliza en cada uno de ellos.

Nota: Incluye Educación Indígena.

FUENTE: Ministerio de Educación y Cultura

CUADRO 3.1.3.
EDUCACIÓN INICIAL^{1/}: DOCENTES POR ZONA, SEGÚN DEPARTAMENTO.
AÑO 2006

DEPARTAMENTO	TOTAL ^{2/}	ZONA	
		URBANA	RURAL
Asunción	1.386	1.386	-
Concepción	360	144	222
San Pedro	696	107	593
Cordillera	356	128	234
Guairá	306	95	214
Caaguazú	775	236	549
Caazapá	311	48	266
Itapúa	544	251	306
Misiones	173	96	81
Paraguarí	404	126	289
Alto Paraná	748	471	287
Central	1.913	1.512	452
Ñeembucú	100	74	28
Amambay	105	67	40
Canindeyú	245	23	222
Pdte. Hayes	170	38	133
Boquerón	75	10	65
Alto Paraguay	25	9	16

1/ Comprende dos modalidades: Escolarizada con sus respectivas etapas: maternal, jardín y preescolar; y no escolarizada que se refiere a Mitá Roga y C.E.B.I.N.F.A.

2/ Los totales corresponden a la cantidad de docentes por departamento; no es la suma de docentes por zona porque un docente puede enseñar en más de una zona y/o departamento.

No se puede totalizar a nivel país porque existen docentes que enseñan en más de un departamento y se los contabiliza en cada uno de ellos.

Nota: Incluye Educación Indígena.

FUENTE: Ministerio de Educación y Cultura

CUADRO 3.1.4.
EDUCACIÓN INICIAL^{1/}: MATRÍCULA POR SECTOR Y ZONA, SEGÚN DEPARTAMENTO Y SEXO. AÑO 2006

DEPARTAMENTO Y SEXO	TOTAL			SECTOR Y ZONA								
	TOTAL	URBANA	RURAL	OFICIAL			PRIVADO			PRIVADO SUBVENCIONADO		
				TOTAL	URBANA	RURAL	TOTAL	URBANA	RURAL	TOTAL	URBANA	RURAL
TOTAL	151.063	88.025	63.038	106.719	48.097	58.622	22.082	20.206	1.876	22.262	19.722	2.540
Hombres	76.668	44.485	32.183	54.208	24.247	29.961	11.288	10.346	942	11.172	9.892	1.280
Mujeres	74.395	43.540	30.855	52.511	23.850	28.661	10.794	9.860	934	11.090	9.830	1.260
ASUNCIÓN	18.993	18.993	-	4.640	4.640	-	8.186	8.186	-	6.167	6.167	-
Hombres	9.593	9.593	-	2.305	2.305	-	4.219	4.219	-	3.069	3.069	-
Mujeres	9.400	9.400	-	2.335	2.335	-	3.967	3.967	-	3.098	3.098	-
CONCEPCIÓN	5.930	2.701	3.229	4.487	1.362	3.125	37	37	-	1.406	1.302	104
Hombres	3.047	1.385	1.662	2.411	665	1.611	19	19	-	752	701	51
Mujeres	2.883	1.316	1.567	2.199	697	1.514	18	18	-	654	601	53
SAN PEDRO	10.180	2.000	8.180	9.639	1.561	8.078	160	126	34	381	313	68
Hombres	5.129	994	4.135	4.853	785	4.081	73	51	22	190	158	32
Mujeres	5.051	1.006	4.045	4.765	776	3.997	87	75	12	191	155	36
CORDILLERA	6.357	2.855	3.502	5.531	2.121	3.410	106	106	-	720	628	92
Hombres	3.311	1.464	1.847	2.825	1.094	1.801	56	56	-	354	314	46
Mujeres	3.046	1.391	1.655	2.572	1.027	1.609	50	50	-	353	314	46
GUAIRÁ	4.989	1.881	3.108	4.333	1.269	3.064	83	69	14	573	543	30
Hombres	2.496	960	1.536	2.174	657	1.517	37	31	6	285	272	13
Mujeres	2.493	921	1.572	2.159	612	1.547	46	38	8	288	271	17
CAAGUAZÚ	13.664	4.919	8.745	12.057	3.469	8.588	272	210	62	1.335	1.240	95
Hombres	6.972	2.496	4.476	6.143	1.746	4.397	143	109	34	686	641	45
Mujeres	6.692	2.423	4.269	5.914	1.723	4.191	129	101	28	649	599	50
CAAZAPÁ	4.362	926	3.436	4.146	720	3.426	40	40	-	176	166	10
Hombres	2.236	462	1.774	2.134	366	1.768	14	14	-	88	82	6
Mujeres	2.126	464	1.662	2.012	354	1.658	26	26	-	88	84	4
ITAPÚA	9.762	4.588	5.174	7.884	2.849	5.035	974	927	47	904	812	92
Hombres	4.991	2.337	2.654	4.041	1.459	2.582	505	482	23	445	396	49
Mujeres	4.771	2.251	2.520	3.843	1.390	2.453	469	445	24	459	416	43
MISIONES	3.003	1.944	1.059	2.312	1.253	1.059	344	344	-	347	347	-
Hombres	1.532	1.007	525	1.174	649	525	179	179	-	179	179	-
Mujeres	1.471	937	534	1.138	604	534	165	165	-	168	168	-
PARAGUARÍ	5.835	2.283	3.552	5.168	1.626	3.542	92	82	10	575	575	-
Hombres	3.013	1.145	1.868	2.683	823	1.860	34	26	8	296	296	-
Mujeres	2.822	1.138	1.684	2.485	803	1.682	58	56	2	279	279	-
ALTO PARANÁ	16.435	10.902	5.533	11.981	6.942	5.039	3.190	2.720	470	1.264	1.240	24
Hombres	8.338	5.535	2.803	6.034	3.499	2.535	1.689	1.434	255	615	602	13
Mujeres	8.097	5.367	2.730	5.947	3.443	2.504	1.501	1.286	215	649	638	11
CENTRAL	39.679	29.381	10.298	25.901	17.434	8.467	7.421	6.730	691	6.357	5.217	1.140
Hombres	20.050	14.825	5.225	13.154	8.818	4.336	3.708	3.399	309	3.188	2.608	580
Mujeres	19.629	14.556	5.073	12.747	8.616	4.131	3.713	3.331	382	3.169	2.609	560
ÑEEMBUCÚ	1.414	1.115	299	1.023	724	299	93	93	-	298	298	-
Hombres	700	543	157	504	347	157	52	52	-	144	144	-
Mujeres	714	572	142	519	377	142	41	41	-	154	154	-
AMAMBAY	2.089	1.555	534	1.366	921	445	360	307	53	363	327	36
Hombres	1.019	744	275	658	434	224	191	157	34	170	153	17
Mujeres	1.070	811	259	708	487	221	169	150	19	193	174	19
CANINDEYÚ	4.198	621	3.577	3.917	503	3.414	188	82	106	93	36	57
Hombres	2.124	300	1.824	1.995	247	1.748	85	39	46	44	14	30
Mujeres	2.074	321	1.753	1.922	256	1.666	103	43	60	49	22	27

● 3. Educación

CUADRO 3.1.4. (Continuación) Año 2006

DEPARTAMENTO Y SEXO	TOTAL			SECTOR Y ZONA								
	TOTAL	URBANA	RURAL	OFICIAL			PRIVADO			PRIVADO SUBVENCIONADO		
				TOTAL	URBANA	RURAL	TOTAL	URBANA	RURAL	TOTAL	URBANA	RURAL
PDTE. HAYES	2.656	949	1.707	1.800	537	1.263	204	99	105	652	313	339
Hombres	1.344	489	855	891	265	626	116	57	59	337	167	170
Mujeres	1.312	460	852	909	272	637	88	42	46	315	146	169
BOQUERÓN	1.085	264	821	162	23	139	277	48	229	646	193	453
Hombres	544	123	421	83	8	75	140	22	118	321	93	228
Mujeres	541	141	400	79	15	64	137	26	111	325	100	225
ALTO PARAGUAY	432	148	284	372	143	229	55	-	55	5	5	-
Hombres	229	83	146	198	80	118	28	-	28	3	3	-
Mujeres	203	65	138	174	63	111	27	-	27	2	2	-

1/ Comprende dos modalidades: Escolarizada con sus respectivas etapas: maternal, jardín y preescolar; y no escolarizada que se refiere a Mitá Roga y C.E.B.I.N.F.A.
Nota: Incluye Educación Indígena.

FUENTE: Anuario 2006. Ministerio de Educación y Cultura

EDUCACIÓN INICIAL: ALUMNOS MATRICULADOS
POR ZONA Y SECTOR. AÑO 2006

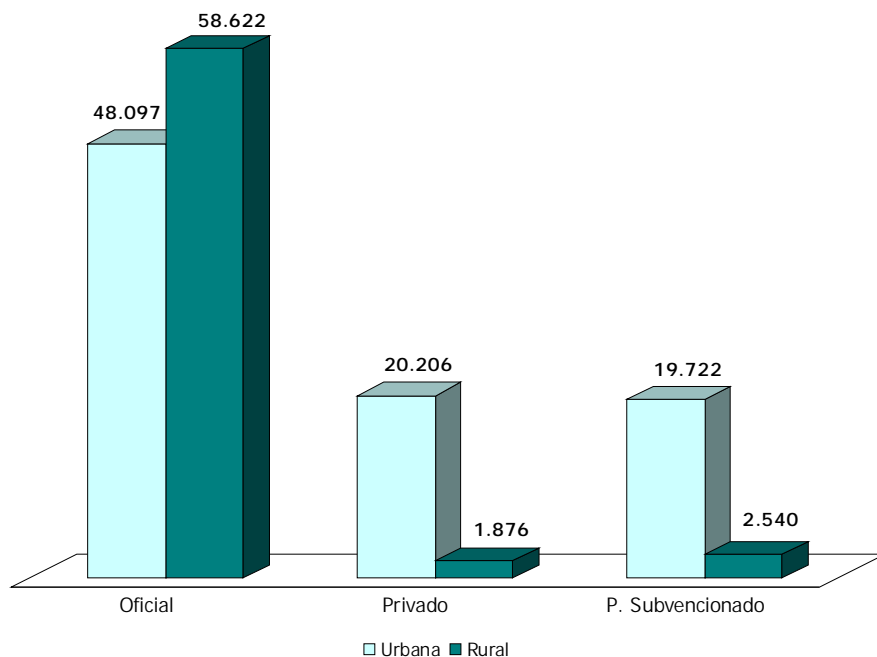

Cuadro 3.1.4

CUADRO 3.2.1. EDUCACIÓN ESCOLAR BÁSICA: INSTITUCIONES ESCOLARES POR CICLO Y ZONA, SEGÚN DEPARTAMENTO Y SECTOR. AÑO 2006

DEPARTAMENTO Y SECTOR	CICLO Y ZONA															
	TOTAL		1º CICLO		2º CICLO		3º CICLO		1º y 2º CICLO		1º y 3º CICLO		2º y 3º CICLO		1º, 2º y 3º CICLO	
	URBANA	RURAL	URBANA	RURAL	URBANA	RURAL	URBANA	RURAL	URBANA	RURAL	URBANA	RURAL	URBANA	RURAL	URBANA	RURAL
ASUNCIÓN	334	-	6	6	-	-	68	-	56	56	-	-	-	-	204	-
Oficial	137	-	-	-	-	-	57	-	20	20	-	-	-	-	60	-
Privado	112	-	5	5	-	-	4	-	16	16	-	-	-	-	87	-
P.Subvencionado	85	-	1	1	-	-	7	-	20	20	-	-	-	-	57	-
CONCEPCIÓN	409	343	20	1	19	-	36	14	22	200	16	184	-	-	153	118
Oficial	380	47	19	18	-	-	34	12	22	190	10	180	-	-	137	24
Privado	2	1	-	-	-	-	-	-	2	2	1	1	-	-	-	-
P.Subvencionado	27	18	1	-	1	-	2	2	8	8	5	3	-	-	16	11
SAN PEDRO	942	850	18	1	17	-	146	29	117	508	36	472	1	1	-	289
Oficial	905	73	16	-	16	-	132	23	109	483	28	465	-	-	-	264
Privado	11	5	2	1	1	-	1	-	1	6	3	3	1	1	-	1
P.Subvencionado	26	14	-	-	-	-	13	6	7	9	5	4	-	-	4	3
CORDILLERA	369	303	8	3	5	-	81	30	51	221	35	186	-	-	88	28
Oficial	372	73	6	1	5	-	78	27	51	208	24	184	-	-	80	21
Privado	6	6	-	1	1	-	2	2	2	2	2	2	-	-	1	1
P.Subvencionado	21	17	4	1	1	-	1	1	-	11	9	2	-	-	8	6
GUAIRÁ	364	289	19	1	18	1	56	27	29	187	23	164	-	-	101	24
Oficial	337	55	18	-	18	1	48	22	26	178	16	162	-	-	92	17
Privado	5	3	-	-	-	-	-	-	-	3	2	1	-	-	2	1
P.Subvencionado	22	17	1	1	-	-	8	5	3	6	5	1	-	-	7	6
CAAGUAZÚ	895	139	17	1	16	-	149	43	106	430	38	382	-	-	289	57
Oficial	853	108	16	1	15	-	142	36	106	418	29	389	-	-	277	42
Privado	10	5	-	-	-	-	1	1	-	4	2	2	-	-	5	2
P.Subvencionado	32	26	1	-	1	-	6	6	-	8	7	1	-	-	17	13
CAAZAPÁ	425	42	383	19	1	18	1	1	1	214	8	206	-	-	134	20
Oficial	414	33	18	-	18	-	56	11	45	213	8	205	-	-	127	14
Privado	4	3	1	1	-	-	-	-	-	1	-	1	-	-	2	2
P.Subvencionado	7	6	1	-	-	-	1	1	-	-	-	-	-	-	5	4
ITAPÚA	844	167	29	8	21	1	99	43	56	501	48	453	1	1	-	213
Oficial	783	120	23	2	21	1	94	39	55	475	33	442	-	-	190	46
Privado	35	30	6	6	-	-	2	2	-	14	9	5	1	1	-	12
P.Subvencionado	26	17	9	-	-	-	3	2	1	12	6	6	-	-	11	9
MISIONES	200	52	148	9	2	7	40	14	26	106	16	90	-	-	45	20
Oficial	190	42	148	7	7	-	38	12	26	102	12	90	-	-	43	18
Privado	5	5	-	2	2	-	-	-	-	2	2	2	-	-	1	1
P.Subvencionado	5	5	-	-	-	-	2	2	-	2	2	2	-	-	1	1

CUADRO 3.2.2.
EDUCACIÓN ESCOLAR BÁSICA. PRIMER Y SEGUNDO CICLO: DOCENTES
POR SECTOR, SEGÚN DEPARTAMENTO. AÑO 2006

DEPARTAMENTO	TOTAL ^{1/}	SECTOR		
		OFICIAL	PRIVADO	PRIVADO SUBVENCIONADO
Asunción	3.286	1.201	1.356	921
Concepción	1.626	1.384	5	251
San Pedro	3.388	3.285	34	79
Cordillera	1.886	1.725	21	174
Guairá	1.579	1.467	32	95
Caaguazú	3.358	3.133	44	205
Caazapá	1.582	1.533	15	44
Itapúa	3.057	2.695	228	183
Misiones	831	751	51	42
Paraguari	2.008	1.879	36	112
Alto Paraná	3.412	2.683	573	198
Central	7.397	4.894	1.605	1.190
Ñeembucú	616	540	12	83
Amambay	594	483	58	63
Canindeyú	1.304	1.254	33	20
Pdte. Hayes	729	502	50	181
Boquerón	318	58	80	182
Alto Paraguay	115	108	1	6

1/ Los totales corresponden a la cantidad de docentes por departamento; no es la suma de docentes por sector porque un docente puede enseñar en más de un sector y/o departamento.

No se puede totalizar a nivel país porque existen docentes que enseñan en más de un departamento y se los contabiliza en cada uno de ellos.

Nota: Incluye Educación Indígena.

FUENTE: Ministerio de Educación y Cultura

CUADRO 3.2.3.
EDUCACIÓN ESCOLAR BÁSICA. PRIMER Y SEGUNDO CICLO: DOCENTES
POR ZONA, SEGÚN DEPARTAMENTO. AÑO 2006

DEPARTAMENTO	TOTAL ^{1/}	ZONA	
		URBANA	RURAL
Asunción	3.286	3.286	-
Concepción	1.626	517	1.121
San Pedro	3.388	496	2.911
Cordillera	1.886	695	1.255
Guairá	1.579	515	1.092
Caaguazú	3.358	909	2.474
Caazapá	1.582	254	1.346
Itapúa	3.057	1.011	2.088
Misiones	831	407	450
Paraguari	2.008	563	1.486
Alto Paraná	3.412	1.879	1.560
Central	7.397	5.551	1.977
Ñeembucú	616	313	316
Amambay	594	336	264
Canindeyú	1.304	138	1.169
Pdte. Hayes	729	186	552
Boquerón	318	60	258
Alto Paraguay	115	46	70

1/ Los totales corresponden a la cantidad de docentes por departamento; no es la suma de docentes por zona porque un docente puede enseñar en más de una zona y/o departamento.

No se puede totalizar a nivel país porque existen docentes que enseñan en más de un departamento y se los contabiliza en cada uno de ellos.

Nota: Incluye Educación Indígena.

FUENTE: Ministerio de Educación y Cultura

● 3. Educación

**CUADRO 3.2.4.
EDUCACIÓN ESCOLAR BÁSICA. TERCER CICLO: DOCENTES POR SECTOR,
SEGÚN DEPARTAMENTO. AÑO 2006**

DEPARTAMENTO	TOTAL ^{1/}	SECTOR		
		OFICIAL	PRIVADO	PRIVADO SUBVENCIONADO
Asunción	3.448	1.736	1.245	909
Concepción	1.154	1.010	-	249
San Pedro	2.337	2.227	27	160
Cordillera	1.334	1.250	33	115
Guairá	1.142	1.071	16	177
Caaguazú	2.608	2.455	35	218
Caazapá	1.125	1.092	14	47
Itapúa	1.871	1.682	161	183
Misiones	673	628	20	61
Paraguarí	1.532	1.471	50	116
Alto Paraná	2.395	1.809	599	260
Central	5.847	4.074	1.397	1.319
Ñeembucú	406	371	-	79
Amambay	421	350	68	51
Canindeyú	862	805	31	44
Pdte. Hayes	472	355	47	127
Boquerón	231	28	109	100
Alto Paraguay	54	54	-	-

1/ Los totales corresponden a la cantidad de docentes por departamento; no es la suma de docentes por sector porque un docente puede enseñar en más de un sector y/o departamento.

No se puede totalizar a nivel país porque existen docentes que enseñan en más de un departamento y se los contabiliza en cada uno de ellos.

FUENTE: Ministerio de Educación y Cultura

**CUADRO 3.2.5.
EDUCACIÓN ESCOLAR BÁSICA. TERCER CICLO: DOCENTES POR ZONA,
SEGÚN DEPARTAMENTO. AÑO 2006**

DEPARTAMENTO	TOTAL ^{1/}	ZONA	
		URBANA	RURAL
Asunción	3.448	3.448	-
Concepción	1.154	566	794
San Pedro	2.337	583	1.920
Cordillera	1.334	757	916
Guairá	1.142	588	745
Caaguazú	2.608	1.011	1.964
Caazapá	1.125	305	924
Itapúa	1.871	1.079	1.154
Misiones	673	430	373
Paraguarí	1.532	722	1.159
Alto Paraná	2.395	1.689	977
Central	5.847	5.043	1.646
Ñeembucú	406	285	171
Amambay	421	364	152
Canindeyú	862	183	720
Pdte. Hayes	472	205	346
Boquerón	231	77	155
Alto Paraguay	54	20	34

1/ Los totales corresponden a la cantidad de docentes por departamento; no es la suma de docentes por zona porque un docente puede enseñar en más de una zona y/o departamento.

No se puede totalizar a nivel país porque existen docentes que enseñan en más de un departamento y se los contabiliza en cada uno de ellos.

FUENTE: Ministerio de Educación y Cultura

CUADRO 3.2.6.
EDUCACIÓN ESCOLAR BÁSICA: ALUMNOS MATRICULADOS POR SECTOR Y ZONA,
SEGÚN DEPARTAMENTO Y SEXO. AÑO 2006

DEPARTAMENTO Y SEXO	TOTAL			SECTOR Y ZONA								
	TOTAL	URBANA	RURAL	OFICIAL			PRIVADO			PRIVADO SUBVENCIONADO		
				TOTAL	URBANA	RURAL	TOTAL	URBANA	RURAL	TOTAL	URBANA	RURAL
TOTAL	1.230.186	650.121	580.065	1.018.290	466.687	551.603	80.800	71.738	9.062	131.096	111.696	19.400
Hombres	630.428	327.889	302.539	524.621	236.669	287.952	41.092	36.457	4.635	64.715	54.763	9.952
Mujeres	599.758	322.232	277.526	493.669	230.018	263.651	39.708	35.281	4.427	66.381	56.933	9.448
ASUNCIÓN	105.784	105.784	-	49.380	49.380	-	26.296	26.296	-	30.108	30.108	-
Hombres	53.045	53.045	-	24.952	24.952	-	13.462	13.462	-	14.631	14.631	-
Mujeres	52.739	52.739	-	24.428	24.428	-	12.834	12.834	-	15.477	15.477	-
CONCEPCIÓN	51.865	20.525	31.340	43.265	12.679	30.586	69	48	21	8.531	7.798	733
Hombres	26.526	10.280	16.246	22.283	6.412	15.871	33	24	9	4.210	3.844	366
Mujeres	25.339	10.245	15.094	20.982	6.267	14.715	36	24	12	4.321	3.954	367
SAN PEDRO	91.998	16.037	75.961	88.468	13.614	74.854	400	179	221	3.130	2.244	886
Hombres	47.793	8.252	39.541	46.018	7.052	38.966	215	90	125	1.560	1.110	450
Mujeres	44.205	7.785	36.420	42.450	6.562	35.888	185	89	96	1.570	1.134	436
CORDILLERA	55.818	24.591	31.227	50.976	20.407	30.569	327	327	-	4.515	3.857	658
Hombres	29.052	12.527	16.525	26.621	10.413	16.208	170	170	-	2.261	1.944	317
Mujeres	26.766	12.064	14.702	24.355	9.994	14.361	157	157	-	2.254	1.913	341
GUAIRÁ	40.801	14.554	26.247	37.220	11.636	25.584	277	152	125	3.304	2.766	538
Hombres	20.971	7.327	13.644	19.240	5.941	13.299	128	64	64	1.603	1.322	281
Mujeres	19.830	7.227	12.603	17.980	5.695	12.285	149	88	61	1.701	1.444	257
CAAGUAZÚ	112.033	36.868	75.165	104.449	30.189	74.260	1.049	663	386	6.535	6.016	519
Hombres	57.789	18.602	39.187	54.072	15.356	38.716	509	317	192	3.208	2.929	279
Mujeres	54.244	18.266	35.978	50.377	14.833	35.544	540	346	194	3.327	3.087	240
CAAZAPÁ	39.265	7.169	32.096	38.046	6.069	31.977	176	167	9	1.043	933	110
Hombres	20.586	3.515	17.071	19.995	2.996	16.999	92	85	7	499	434	65
Mujeres	18.679	3.654	15.025	18.051	3.073	14.978	84	82	2	544	499	45
ITAPÚA	107.155	39.712	67.443	96.265	30.124	66.141	3.553	3.166	387	7.337	6.422	915
Hombres	55.367	19.966	35.401	49.924	15.217	34.707	1.823	1.597	226	3.620	3.152	468
Mujeres	51.788	19.746	32.042	46.341	14.907	31.434	1.730	1.569	161	3.717	3.270	447
MISIONES	24.313	13.646	10.667	22.697	12.030	10.667	350	350	-	1.266	1.266	-
Hombres	12.503	6.821	5.682	11.753	6.071	5.682	176	176	-	574	574	-
Mujeres	11.810	6.825	4.985	10.944	5.959	4.985	174	174	-	692	692	-
PARAGUARÍ	48.092	17.411	30.681	44.027	13.426	30.601	437	357	80	3.628	3.628	-
Hombres	25.159	8.816	16.343	23.165	6.863	16.302	222	181	41	1.772	1.772	-
Mujeres	22.933	8.595	14.338	20.862	6.563	14.299	215	176	39	1.856	1.856	-
ALTO PARANÁ	147.386	91.525	55.861	124.581	71.359	53.222	13.988	11.870	2.118	8.817	8.296	521
Hombres	75.088	46.102	28.986	63.772	36.133	27.639	7.067	5.996	1.071	4.249	3.973	276
Mujeres	72.298	45.423	26.875	60.809	35.226	25.583	6.921	5.874	1.047	4.568	4.323	245
CENTRAL	295.390	221.247	74.143	230.042	165.289	64.753	28.343	25.601	2.742	37.005	30.357	6.648
Hombres	149.927	112.066	37.861	117.084	83.953	33.131	14.369	13.002	1.367	18.474	15.111	3.363
Mujeres	145.463	109.181	36.282	112.958	81.336	31.622	13.974	12.599	1.375	18.531	15.246	3.285
ÑEEMBUCÚ	14.466	9.310	5.156	12.266	7.110	5.156	152	152	-	2.048	2.048	-
Hombres	7.426	4.721	2.705	6.301	3.596	2.705	82	82	-	1.043	1.043	-
Mujeres	7.040	4.589	2.451	5.965	3.514	2.451	70	70	-	1.005	1.005	-

● 3. Educación

CUADRO 3.2.6. (Continuación) Año 2006

DEPARTAMENTO Y SEXO	TOTAL			SECTOR Y ZONA								
	TOTAL	URBANA	RURAL	OFICIAL			PRIVADO			PRIVADO SUBVENCIONADO		
				TOTAL	URBANA	RURAL	TOTAL	URBANA	RURAL	TOTAL	URBANA	RURAL
AMAMBAY	22.844	15.105	7.739	19.192	11.903	7.289	1.171	998	173	2.481	2.204	277
Hombres	11.443	7.418	4.025	9.659	5.850	3.809	581	500	81	1.203	1.068	135
Mujeres	11.401	7.687	3.714	9.533	6.053	3.480	590	498	92	1.278	1.136	142
CANINDEYÚ	40.314	5.937	34.377	38.905	5.405	33.500	653	305	348	756	227	529
Hombres	20.927	3.019	17.908	20.160	2.752	17.408	354	164	190	413	103	310
Mujeres	19.387	2.918	16.469	18.745	2.653	16.092	299	141	158	343	124	219
PDTE. HAYES	20.674	7.000	13.674	14.183	4.531	9.652	1.256	535	721	5.235	1.934	3.301
Hombres	10.625	3.505	7.120	7.356	2.295	5.061	631	262	369	2.638	948	1.690
Mujeres	10.049	3.495	6.554	6.827	2.236	4.591	625	273	352	2.597	986	1.611
BOQUERÓN	8.778	2.343	6.435	1.240	208	1.032	2.289	558	1.731	5.249	1.577	3.672
Hombres	4.517	1.187	3.330	650	109	541	1.170	277	893	2.697	801	1.896
Mujeres	4.261	1.156	3.105	590	99	491	1.119	281	838	2.552	776	1.776
ALTO PARAGUAY	3.210	1.357	1.853	3.088	1.328	1.760	14	14	-	108	15	93
Hombres	1.684	720	964	1.616	708	908	8	8	-	60	4	56
Mujeres	1.526	637	889	1.472	620	852	6	6	-	48	11	37

Nota: Incluye Educación Indígena.

FUENTE: Anuario 2006. Ministerio de Educación y Cultura

EDUCACIÓN ESCOLAR BÁSICA: ALUMNOS MATRICULADOS
POR ZONA Y SECTOR. AÑO 2006

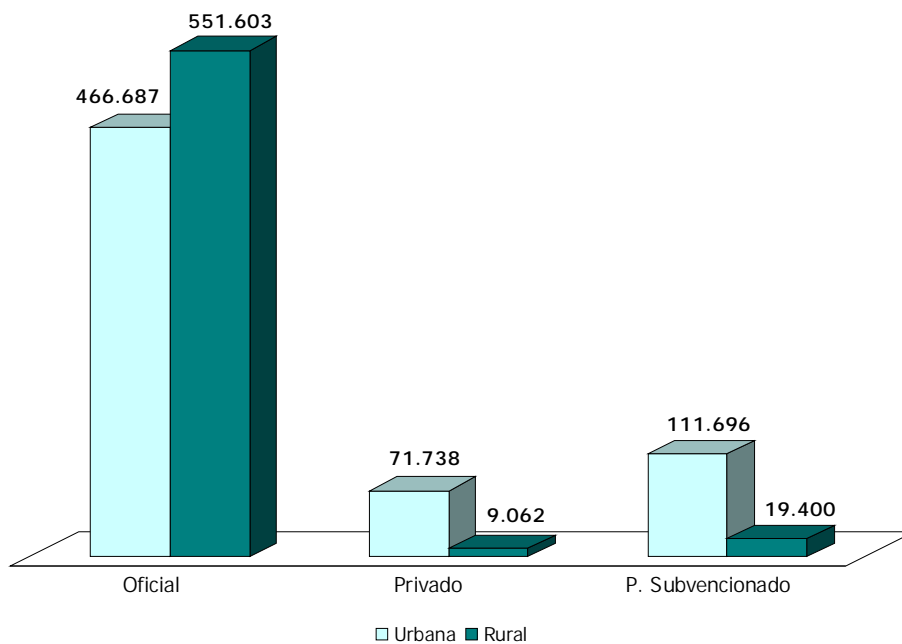

Cuadro 3.2.6

CUADRO 3.2.7.
EDUCACIÓN ESCOLAR BÁSICA: ALUMNOS MATRICULADOS POR GRADO,
SEGÚN DEPARTAMENTO Y SECTOR. AÑO 2006

DEPARTAMENTO Y SECTOR	TOTAL	GRADO								
		1º	2º	3º	4º	5º	6º	7º	8º	9º
TOTAL	1.230.186	165.050	160.998	163.523	150.902	141.520	131.063	115.840	104.658	96.632
Oficial	1.018.290	137.387	134.286	136.948	125.532	117.726	108.766	94.775	84.942	77.928
Privado	80.800	11.022	10.436	9.982	9.575	8.783	8.127	7.963	7.580	7.332
P. Subvencionado	131.096	16.641	16.276	16.593	15.795	15.011	14.170	13.102	12.136	11.372
ASUNCIÓN	105.784	11.606	11.517	12.227	11.847	11.470	11.076	12.165	11.833	12.043
Oficial	49.380	4.828	4.893	5.413	5.142	4.978	4.947	6.319	6.300	6.560
Privado	26.296	3.073	2.983	2.978	3.007	2.986	2.801	2.888	2.768	2.812
P. Subvencionado	30.108	3.705	3.641	3.836	3.698	3.506	3.328	2.958	2.765	2.671
CONCEPCIÓN	51.865	7.392	7.011	6.973	6.361	5.953	5.544	4.742	4.153	3.736
Oficial	43.265	6.207	5.879	5.864	5.349	4.970	4.626	3.932	3.381	3.057
Privado	69	19	18	14	12	4	2	-	-	-
P. Subvencionado	8.531	1.166	1.114	1.095	1.000	979	916	810	772	679
SAN PEDRO	91.998	13.538	12.749	12.576	11.662	10.778	9.648	7.902	6.974	6.171
Oficial	88.468	13.118	12.350	12.193	11.312	10.458	9.314	7.421	6.542	5.760
Privado	400	83	84	50	41	24	27	42	24	25
P. Subvencionado	3.130	337	315	333	309	296	307	439	408	386
CORDILLERA	55.818	7.055	6.916	7.323	6.797	6.585	6.082	5.393	4.950	4.717
Oficial	50.976	6.391	6.274	6.701	6.181	6.006	5.494	5.001	4.575	4.353
Privado	327	46	49	29	30	24	20	46	47	36
P. Subvencionado	4.515	618	593	593	586	555	568	346	328	328
GUAIRÁ	40.801	5.293	5.059	5.481	5.143	4.758	4.706	3.894	3.316	3.151
Oficial	37.220	4.827	4.631	5.070	4.774	4.427	4.366	3.415	2.913	2.797
Privado	277	56	46	54	37	26	26	17	12	3
P. Subvencionado	3.304	410	382	357	332	305	314	462	391	351
CAAGUAZÚ	112.033	14.891	14.355	14.638	13.904	13.222	12.391	10.612	9.385	8.635
Oficial	104.449	13.905	13.405	13.731	13.020	12.333	11.607	9.821	8.708	7.919
Privado	1.049	149	132	128	138	131	104	95	80	92
P. Subvencionado	6.535	837	818	779	746	758	680	696	597	624
CAAZAPÁ	39.265	5.772	5.373	5.299	4.920	4.596	4.125	3.506	3.014	2.660
Oficial	38.046	5.628	5.206	5.147	4.762	4.456	3.995	3.388	2.902	2.562
Privado	176	23	33	26	22	20	12	20	11	9
P. Subvencionado	1.043	121	134	126	136	120	118	98	101	89
ITAPÚA	107.155	16.427	15.251	15.028	13.820	12.786	11.163	8.719	7.258	6.703
Oficial	96.265	14.849	13.853	13.671	12.457	11.509	10.039	7.708	6.300	5.879
Privado	3.553	533	484	427	456	419	350	309	318	257
P. Subvencionado	7.337	1.045	914	930	907	858	774	702	640	567
MISIONES	24.313	3.268	3.119	3.116	2.956	2.733	2.615	2.264	2.140	2.102
Oficial	22.697	3.053	2.935	2.913	2.790	2.547	2.455	2.087	1.983	1.934
Privado	350	61	60	62	41	46	37	17	16	10
P. Subvencionado	1.266	154	124	141	125	140	123	160	141	158
PARAGUARÍ	48.092	5.778	5.935	6.051	5.766	5.533	5.240	4.836	4.579	4.374
Oficial	44.027	5.332	5.465	5.548	5.311	5.048	4.831	4.402	4.148	3.942
Privado	437	66	57	59	53	37	47	36	33	49
P. Subvencionado	3.628	380	413	444	402	448	362	398	398	383
ALTO PARANÁ	147.386	20.731	20.040	20.488	17.927	16.575	15.574	13.486	12.031	10.534
Oficial	124.581	17.689	17.262	17.679	15.379	14.205	13.258	11.084	9.711	8.314
Privado	13.988	2.053	1.787	1.769	1.571	1.425	1.338	1.397	1.349	1.299
P. Subvencionado	8.817	989	991	1.040	977	945	978	1.005	971	921
CENTRAL	295.390	36.023	37.530	38.847	35.934	34.121	31.720	29.321	27.054	24.840
Oficial	230.042	27.460	29.049	30.469	27.936	26.850	24.923	22.980	21.053	19.322
Privado	28.343	4.111	3.978	3.672	3.459	3.023	2.762	2.619	2.432	2.287
P. Subvencionado	37.005	4.452	4.503	4.706	4.539	4.248	4.035	3.722	3.569	3.231
ÑEEMBUCÚ	14.466	1.748	1.817	1.820	1.746	1.716	1.564	1.406	1.354	1.295
Oficial	12.266	1.539	1.558	1.569	1.505	1.447	1.341	1.138	1.121	1.048
Privado	152	29	25	30	18	24	26	-	-	-
P. Subvencionado	2.048	180	234	221	223	245	197	268	233	247

● 3. Educación

CUADRO 3.2.7. (Continuación) Año 2006

DEPARTAMENTO Y SECTOR	TOTAL	GRADO								
		1º	2º	3º	4º	5º	6º	7º	8º	9º
AMAMBAY	22.844	3.680	3.410	3.092	2.820	2.399	2.286	1.917	1.726	1.514
Oficial	19.192	3.104	2.865	2.638	2.339	1.959	1.896	1.640	1.487	1.264
Privado	1.171	213	178	156	138	121	83	87	99	96
P. Subvencionado	2.481	363	367	298	343	319	307	190	140	154
CANINDEYÚ	40.314	6.473	5.999	5.728	5.149	4.655	4.110	3.218	2.664	2.318
Oficial	38.905	6.260	5.809	5.530	4.996	4.522	3.951	3.071	2.546	2.220
Privado	653	117	107	110	67	69	82	34	32	35
P. Subvencionado	756	96	83	88	86	64	77	113	86	63
PDTE. HAYES	20.674	3.364	3.158	3.111	2.589	2.290	2.079	1.508	1.381	1.194
Oficial	14.183	2.434	2.155	2.111	1.695	1.549	1.344	1.061	1.003	831
Privado	1.256	169	176	182	183	149	146	103	83	65
P. Subvencionado	5.235	761	827	818	711	592	589	344	295	298
BOQUERÓN	8.778	1.468	1.242	1.208	1.126	990	863	724	639	518
Oficial	1.240	238	199	209	171	124	118	80	62	39
Privado	2.289	216	237	235	297	254	264	253	276	257
P. Subvencionado	5.249	1.014	806	764	658	612	481	391	301	222
ALTO PARAGUAY	3.210	543	517	517	435	360	277	227	207	127
Oficial	3.088	525	498	492	413	338	261	227	207	127
Privado	14	5	2	1	5	1	-	-	-	-
P. Subvencionado	108	13	17	24	17	21	16	-	-	-

Nota: Incluye Educación Indígena.

FUENTE: Anuario 2006. Ministerio de Educación y Cultura

CUADRO 3.2.8.
EDUCACIÓN ESCOLAR BÁSICA: ALUMNOS MATRICULADOS POR GRADO, SEGÚN
DEPARTAMENTO Y SEXO. AÑO 2006

DEPARTAMENTO Y SEXO	TOTAL	GRADO								
		1º	2º	3º	4º	5º	6º	7º	8º	9º
TOTAL	1.230.186	165.050	160.998	163.523	150.902	141.520	131.063	115.840	104.658	96.632
Hombres	630.428	86.586	84.082	84.797	77.487	72.067	66.440	58.442	52.382	48.145
Mujeres	599.758	78.464	76.916	78.726	73.415	69.453	64.623	57.398	52.276	48.487
ASUNCIÓN	105.784	11.606	11.517	12.227	11.847	11.470	11.076	12.165	11.833	12.043
Hombres	53.045	5.945	5.908	6.185	6.019	5.662	5.584	5.978	5.810	5.954
Mujeres	52.739	5.661	5.609	6.042	5.828	5.808	5.492	6.187	6.023	6.089
CONCEPCIÓN	51.865	7.392	7.011	6.973	6.361	5.953	5.544	4.742	4.153	3.736
Hombres	26.526	3.841	3.708	3.607	3.269	3.068	2.769	2.352	2.060	1.852
Mujeres	25.339	3.551	3.303	3.366	3.092	2.885	2.775	2.390	2.093	1.884
SAN PEDRO	91.998	13.538	12.749	12.576	11.662	10.778	9.648	7.902	6.974	6.171
Hombres	47.793	7.184	6.687	6.621	6.037	5.509	5.050	4.034	3.529	3.142
Mujeres	44.205	6.354	6.062	5.955	5.625	5.269	4.598	3.868	3.445	3.029
CORDILLERA	55.818	7.055	6.916	7.323	6.797	6.585	6.082	5.393	4.950	4.717
Hombres	29.052	3.753	3.660	3.879	3.607	3.404	3.116	2.748	2.483	2.402
Mujeres	26.766	3.302	3.256	3.444	3.190	3.181	2.966	2.645	2.467	2.315
GUAIRÁ	40.801	5.293	5.059	5.481	5.143	4.758	4.706	3.894	3.316	3.151
Hombres	20.971	2.772	2.631	2.850	2.665	2.492	2.370	1.966	1.646	1.579
Mujeres	19.830	2.521	2.428	2.631	2.478	2.266	2.336	1.928	1.670	1.572
CAAGUAZÚ	112.033	14.891	14.355	14.638	13.904	13.222	12.391	10.612	9.385	8.635
Hombres	57.789	7.887	7.540	7.529	7.198	6.803	6.295	5.407	4.720	4.410
Mujeres	54.244	7.004	6.815	7.109	6.706	6.419	6.096	5.205	4.665	4.225
CAAZAPÁ	39.265	5.772	5.373	5.299	4.920	4.596	4.125	3.506	3.014	2.660
Hombres	20.586	3.066	2.919	2.814	2.556	2.404	2.082	1.851	1.540	1.354
Mujeres	18.679	2.706	2.454	2.485	2.364	2.192	2.043	1.655	1.474	1.306

CUADRO 3.2.8. (Continuación) Año 2006

DEPARTAMENTO Y SEXO	TOTAL	GRADO								
		1º	2º	3º	4º	5º	6º	7º	8º	9º
ITAPÚA	107.155	16.427	15.251	15.028	13.820	12.786	11.163	8.719	7.258	6.703
Hombres	55.367	8.674	8.036	7.753	7.198	6.548	5.717	4.470	3.686	3.285
Mujeres	51.788	7.753	7.215	7.275	6.622	6.238	5.446	4.249	3.572	3.418
MISIONES	24.313	3.268	3.119	3.116	2.956	2.733	2.615	2.264	2.140	2.102
Hombres	12.503	1.758	1.666	1.592	1.552	1.341	1.291	1.144	1.089	1.070
Mujeres	11.810	1.510	1.453	1.524	1.404	1.392	1.324	1.120	1.051	1.032
PARAGUARÍ	48.092	5.778	5.935	6.051	5.766	5.533	5.240	4.836	4.579	4.374
Hombres	25.159	3.049	3.185	3.225	3.000	2.864	2.712	2.503	2.402	2.219
Mujeres	22.933	2.729	2.750	2.826	2.766	2.669	2.528	2.333	2.177	2.155
ALTO PARANÁ	147.386	20.731	20.040	20.488	17.927	16.575	15.574	13.486	12.031	10.534
Hombres	75.088	10.828	10.379	10.527	9.156	8.390	7.865	6.777	5.972	5.194
Mujeres	72.298	9.903	9.661	9.961	8.771	8.185	7.709	6.709	6.059	5.340
CENTRAL	295.390	36.023	37.530	38.847	35.934	34.121	31.720	29.321	27.054	24.840
Hombres	149.927	18.835	19.321	20.093	18.076	17.193	15.977	14.712	13.437	12.283
Mujeres	145.463	17.188	18.209	18.754	17.858	16.928	15.743	14.609	13.617	12.557
ÑEEMBUCÚ	14.466	1.748	1.817	1.820	1.746	1.716	1.564	1.406	1.354	1.295
Hombres	7.426	884	975	960	898	855	827	697	673	657
Mujeres	7.040	864	842	860	848	861	737	709	681	638
AMAMBAY	22.844	3.680	3.410	3.092	2.820	2.399	2.286	1.917	1.726	1.514
Hombres	11.443	1.910	1.785	1.594	1.412	1.198	1.080	946	861	657
Mujeres	11.401	1.770	1.625	1.498	1.408	1.201	1.206	971	865	857
CANINDEYÚ	40.314	6.473	5.999	5.728	5.149	4.655	4.110	3.218	2.664	2.318
Hombres	20.927	3.375	3.138	2.998	2.672	2.457	2.100	1.640	1.348	1.199
Mujeres	19.387	3.098	2.861	2.730	2.477	2.198	2.010	1.578	1.316	1.119
PDTE. HAYES	20.674	3.364	3.158	3.111	2.589	2.290	2.079	1.508	1.381	1.194
Hombres	10.625	1.748	1.675	1.639	1.338	1.161	1.029	763	694	578
Mujeres	10.049	1.616	1.483	1.472	1.251	1.129	1.050	745	687	616
BOQUERÓN	8.778	1.468	1.242	1.208	1.126	990	863	724	639	518
Hombres	4.517	789	608	647	591	527	420	356	329	250
Mujeres	4.261	679	634	561	535	463	443	368	310	268
ALTO PARAGUAY	3.210	543	517	517	435	360	277	227	207	127
Hombres	1.684	288	261	284	243	191	156	98	103	60
Mujeres	1.526	255	256	233	192	169	121	129	104	67

Nota: Incluye Educación Indígena.

FUENTE: Anuario 2006. Ministerio de Educación y Cultura

● 3. Educación

CUADRO 3.2.9.
EDUCACIÓN ESCOLAR BÁSICA: ALUMNOS MATRICULADOS POR GRADO,
SEGÚN DEPARTAMENTO Y ZONA. AÑO 2006

DEPARTAMENTO Y ZONA	TOTAL	GRADO								
		1º	2º	3º	4º	5º	6º	7º	8º	9º
TOTAL	1.230.186	165.050	160.998	163.523	150.902	141.520	131.063	115.840	104.658	96.632
Urbana	650.121	77.855	77.459	79.526	74.784	72.137	68.258	70.893	66.211	62.998
Rural	580.065	87.195	83.539	83.997	76.118	69.383	62.805	44.947	38.447	33.634
ASUNCIÓN	105.784	11.606	11.517	12.227	11.847	11.470	11.076	12.165	11.833	12.043
Urbana	105.784	11.606	11.517	12.227	11.847	11.470	11.076	12.165	11.833	12.043
Rural	-	-	-	-	-	-	-	-	-	-
CONCEPCIÓN	51.865	7.392	7.011	6.973	6.361	5.953	5.544	4.742	4.153	3.736
Urbana	20.525	2.682	2.526	2.527	2.346	2.282	2.117	2.179	2.010	1.856
Rural	31.340	4.710	4.485	4.446	4.015	3.671	3.427	2.563	2.143	1.880
SAN PEDRO	91.998	13.538	12.749	12.576	11.662	10.778	9.648	7.902	6.974	6.171
Urbana	16.037	2.021	1.840	1.793	1.704	1.654	1.562	1.905	1.774	1.784
Rural	75.961	11.517	10.909	10.783	9.958	9.124	8.086	5.997	5.200	4.387
CORDILLERA	55.818	7.055	6.916	7.323	6.797	6.585	6.082	5.393	4.950	4.717
Urbana	24.591	2.816	2.766	2.823	2.746	2.710	2.483	2.830	2.711	2.706
Rural	31.227	4.239	4.150	4.500	4.051	3.875	3.599	2.563	2.239	2.011
GUAIRÁ	40.801	5.293	5.059	5.481	5.143	4.758	4.706	3.894	3.316	3.151
Urbana	14.554	1.604	1.540	1.666	1.647	1.512	1.531	1.846	1.634	1.574
Rural	26.247	3.689	3.519	3.815	3.496	3.246	3.175	2.048	1.682	1.577
CAAGUAZÚ	112.033	14.891	14.355	14.638	13.904	13.222	12.391	10.612	9.385	8.635
Urbana	36.868	4.241	4.157	4.352	4.178	4.135	3.917	4.227	3.882	3.779
Rural	75.165	10.650	10.198	10.286	9.726	9.087	8.474	6.385	5.503	4.856
CAAZAPÁ	39.265	5.772	5.373	5.299	4.920	4.596	4.125	3.506	3.014	2.660
Urbana	7.169	940	823	869	790	760	720	810	746	711
Rural	32.096	4.832	4.550	4.430	4.130	3.836	3.405	2.696	2.268	1.949
ITAPÚA	107.155	16.427	15.251	15.028	13.820	12.786	11.163	8.719	7.258	6.703
Urbana	39.712	5.286	4.810	4.766	4.502	4.381	3.937	4.461	3.905	3.664
Rural	67.443	11.141	10.441	10.262	9.318	8.405	7.226	4.258	3.353	3.039
MISIONES	24.313	3.268	3.119	3.116	2.956	2.733	2.615	2.264	2.140	2.102
Urbana	13.646	1.708	1.658	1.597	1.548	1.503	1.422	1.477	1.351	1.382
Rural	10.667	1.560	1.461	1.519	1.408	1.230	1.193	787	789	720
PARAGUARÍ	48.092	5.778	5.935	6.051	5.766	5.533	5.240	4.836	4.579	4.374
Urbana	17.411	1.772	1.900	1.903	1.833	1.848	1.732	2.227	2.110	2.086
Rural	30.681	4.006	4.035	4.148	3.933	3.685	3.508	2.609	2.469	2.288
ALTO PARANÁ	147.386	20.731	20.040	20.488	17.927	16.575	15.574	13.486	12.031	10.534
Urbana	91.525	11.963	11.723	12.056	10.678	9.973	9.663	9.306	8.599	7.564
Rural	55.861	8.768	8.317	8.432	7.249	6.602	5.911	4.180	3.432	2.970
CENTRAL	295.390	36.023	37.530	38.847	35.934	34.121	31.720	29.321	27.054	24.840
Urbana	221.247	25.985	27.076	27.848	26.265	25.374	23.823	23.100	21.568	20.208
Rural	74.143	10.038	10.454	10.999	9.669	8.747	7.897	6.221	5.486	4.632
ÑEEMBUCÚ	14.466	1.748	1.817	1.820	1.746	1.716	1.564	1.406	1.354	1.295
Urbana	9.310	972	1.095	1.077	1.008	1.082	943	1.078	1.042	1.013
Rural	5.156	776	722	743	738	634	621	328	312	282
AMAMBAY	22.844	3.680	3.410	3.092	2.820	2.399	2.286	1.917	1.726	1.514
Urbana	15.105	1.986	1.896	1.858	1.725	1.647	1.628	1.613	1.466	1.286
Rural	7.739	1.694	1.514	1.234	1.095	752	658	304	260	228
CANINDEYÚ	40.314	6.473	5.999	5.728	5.149	4.655	4.110	3.218	2.664	2.318
Urbana	5.937	763	739	728	668	637	598	644	602	558
Rural	34.377	5.710	5.260	5.000	4.481	4.018	3.512	2.574	2.062	1.760
PDTE. HAYES	20.674	3.364	3.158	3.111	2.589	2.290	2.079	1.508	1.381	1.194
Urbana	7.000	890	886	957	843	765	768	663	668	560
Rural	13.674	2.474	2.272	2.154	1.746	1.525	1.311	845	713	634

CUADRO 3.2.9. (Continuación) Año 2006

DEPARTAMENTO Y ZONA	TOTAL	GRADO								
		1º	2º	3º	4º	5º	6º	7º	8º	9º
BOQUERÓN	8.778	1.468	1.242	1.208	1.126	990	863	724	639	518
Urbana	2.343	374	297	298	264	265	218	250	216	161
Rural	6.435	1.094	945	910	862	725	645	474	423	357
ALTO PARAGUAY	3.210	543	517	517	435	360	277	227	207	127
Urbana	1.357	246	210	181	192	139	120	112	94	63
Rural	1.853	297	307	336	243	221	157	115	113	64

Nota: Incluye Educación Indígena.

FUENTE: Anuario 2006. Ministerio de Educación y Cultura

EDUCACIÓN ESCOLAR BÁSICA: ALUMNOS MATRICULADOS (miles)
POR GRADO, SEGÚN ZONA.
AÑO 2006

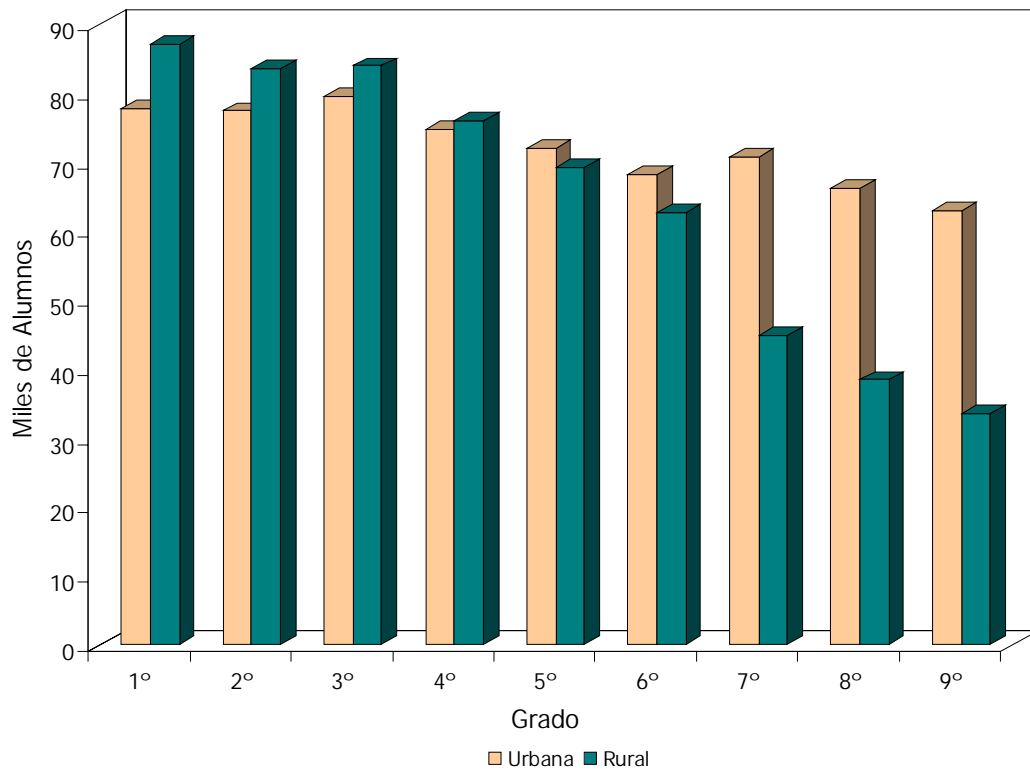

Cuadro 3.2.9

CUADRO 3.2.10. EDUCACIÓN ESCOLAR BÁSICA: ALUMNOS MATRICULADOS POR EDAD, SEGÚN DEPARTAMENTO Y SEXO. AÑO 2006

DEPARTAMENTO Y SEXO	EDAD																	
	TOTAL	-6	6	7	8	9	10	11	12	13	14	15	16	17	18 y más			
TOTAL	1.230.186	5.171	104.490	130.791	138.730	139.600	139.883	131.454	125.494	118.139	104.717	55.947	21.819	8.232	5.719			
Hombres	630.428	2.427	52.264	66.209	70.358	70.948	71.211	67.221	64.567	60.671	53.660	30.038	12.461	4.891	3.502			
Mujeres	599.758	2.744	52.226	64.582	68.372	68.652	68.672	64.233	60.927	57.468	51.057	25.909	9.358	3.341	2.217			
ASUNCIÓN	105.784	275	8.202	10.549	10.719	11.393	11.378	10.884	10.985	11.607	11.590	5.620	1.606	589	387			
Hombres	53.045	120	4.085	5.293	5.405	5.708	5.713	5.579	5.467	5.668	5.745	2.875	833	336	218			
Mujeres	52.739	155	4.117	5.256	5.314	5.685	5.665	5.305	5.518	5.939	5.845	2.745	773	253	169			
CONCEPCIÓN	51.865	199	4.283	5.479	5.893	5.938	5.942	5.428	5.114	4.812	4.334	2.537	1.153	457	296			
Hombres	26.526	91	2.070	2.821	2.967	3.084	3.048	2.693	2.645	2.430	2.258	1.354	622	262	181			
Mujeres	25.339	108	2.213	2.658	2.926	2.854	2.894	2.735	2.469	2.382	2.076	1.183	531	195	115			
SAN PEDRO	91.998	349	7.807	9.849	10.643	10.346	10.368	10.065	9.712	8.718	7.162	3.932	1.725	691	631			
Hombres	47.793	162	3.915	5.015	5.408	5.276	5.335	5.238	5.094	4.556	3.804	2.154	1.021	411	404			
Mujeres	44.205	187	3.892	4.834	5.235	5.070	5.033	4.827	4.618	4.162	3.358	1.778	704	280	227			
CORDILLERA	55.818	232	5.027	5.828	6.461	6.358	6.229	5.899	5.801	5.318	4.960	2.416	838	293	158			
Hombres	29.052	113	2.556	2.978	3.295	3.339	3.313	3.010	3.008	2.752	2.545	1.340	498	193	112			
Mujeres	26.766	119	2.471	2.850	3.166	3.019	2.916	2.889	2.793	2.566	2.415	1.076	340	100	46			
GUAIRÁ	40.801	136	3.385	4.172	4.563	4.680	4.600	4.553	4.228	3.799	3.514	1.945	701	281	244			
Hombres	20.971	64	1.673	2.086	2.342	2.395	2.356	2.327	2.190	1.974	1.799	1.054	397	160	154			
Mujeres	19.830	72	1.712	2.086	2.221	2.285	2.244	2.226	2.038	1.825	1.715	891	304	121	90			
CAAGUAZÚ	112.033	249	9.154	11.793	12.995	12.714	12.941	12.235	11.704	10.864	9.128	4.878	1.953	803	622			
Hombres	57.789	109	4.575	5.908	6.670	6.444	6.532	6.330	5.967	5.680	4.822	2.665	1.181	508	398			
Mujeres	54.244	140	4.579	5.885	6.325	6.270	6.409	5.905	5.737	5.184	4.306	2.213	772	295	224			
CAAZAPÁ	39.265	135	3.321	4.148	4.142	4.351	4.350	4.213	4.126	3.689	3.225	1.903	901	407	354			
Hombres	20.586	82	1.681	2.121	2.108	2.225	2.268	2.120	2.164	1.917	1.726	1.133	559	258	224			
Mujeres	18.679	53	1.640	2.027	2.034	2.126	2.082	2.093	1.962	1.772	1.499	770	342	149	130			
ITAPÚA	107.155	334	9.320	11.600	12.332	12.293	12.891	12.229	10.973	9.788	8.171	4.373	1.799	678	374			
Hombres	55.367	154	4.672	5.856	6.215	6.173	6.591	6.340	5.702	5.243	4.370	2.376	1.047	419	209			
Mujeres	51.788	180	4.648	5.744	6.117	6.120	6.300	5.889	5.271	4.545	3.801	1.997	752	259	165			
MISIONES	24.313	77	2.124	2.541	2.726	2.644	2.752	2.528	2.460	2.235	2.022	1.310	559	218	117			
Hombres	12.503	38	1.082	1.301	1.386	1.361	1.384	1.285	1.246	1.122	1.028	716	323	152	79			
Mujeres	11.810	39	1.042	1.240	1.340	1.283	1.368	1.243	1.214	1.113	994	594	236	66	38			
PARAGUARÍ	48.092	143	3.940	4.882	5.262	5.341	5.494	5.051	4.856	4.718	4.506	2.413	914	340	232			
Hombres	25.159	61	1.987	2.520	2.750	2.728	2.797	2.648	2.571	2.488	2.292	1.372	543	233	169			
Mujeres	22.933	82	1.953	2.362	2.512	2.613	2.697	2.403	2.285	2.230	2.214	1.041	371	107	63			

CUADRO 3.2.10. (Continuación) Año 2006

DEPARTAMENTO Y SEXO	TOTAL	EDAD																
		-6	6	7	8	9	10	11	12	13	14	15	16	17	18 y más			
ALTO PARANÁ	147.386	888	13.050	15.938	16.523	16.244	16.349	15.384	15.123	14.070	12.238	6.901	3.001	1.024	653			
Hombres	75.088	427	6.475	8.028	8.317	8.195	8.321	7.713	7.821	7.183	6.249	3.667	1.715	592	385			
Mujeres	72.298	461	6.575	7.910	8.206	8.049	8.028	7.671	7.302	6.887	5.989	3.234	1.286	432	268			
CENTRAL	295.390	1.664	26.200	32.160	33.788	34.646	33.896	31.022	29.232	28.398	25.265	12.513	4.379	1.481	746			
Hombres	149.927	780	13.245	16.232	17.082	17.540	17.013	15.733	14.980	14.376	12.841	6.575	2.430	843	457			
Mujeres	145.463	884	12.955	15.928	16.706	17.106	16.883	15.289	14.252	14.022	12.624	5.938	1.949	638	289			
ÑEEMBUCÚ	14.466	67	1.143	1.396	1.593	1.697	1.637	1.503	1.445	1.360	1.354	745	288	123	115			
Hombres	7.426	38	527	717	828	849	796	801	758	713	673	406	174	68	78			
Mujeres	7.040	29	616	679	765	848	841	702	687	647	681	339	114	55	37			
AMAMBAY	22.844	104	1.867	2.414	2.572	2.521	2.504	2.500	2.324	2.172	1.826	1.131	515	226	168			
Hombres	11.443	42	919	1.224	1.300	1.275	1.279	1.249	1.136	1.135	842	575	262	128	77			
Mujeres	11.401	62	948	1.190	1.272	1.246	1.225	1.251	1.188	1.037	984	556	253	98	91			
CANINDEYÚ	40.314	234	3.410	4.560	4.687	4.577	4.709	4.446	4.088	3.641	2.910	1.722	744	305	281			
Hombres	20.927	106	1.705	2.312	2.370	2.363	2.417	2.324	2.107	1.920	1.574	960	444	172	153			
Mujeres	19.387	128	1.705	2.248	2.317	2.214	2.292	2.122	1.981	1.721	1.336	762	300	133	128			
PDTE. HAYES	20.674	60	1.568	2.251	2.490	2.478	2.442	2.170	2.000	1.820	1.523	994	454	201	223			
Hombres	10.625	31	758	1.183	1.242	1.282	1.313	1.107	1.016	915	782	503	253	96	144			
Mujeres	10.049	29	810	1.068	1.248	1.196	1.129	1.063	984	905	741	491	201	105	79			
BOQUERÓN	8.778	18	457	920	943	1.004	993	994	984	837	748	493	200	93	94			
Hombres	4.517	7	230	457	466	512	530	528	500	446	398	243	108	46	46			
Mujeres	4.261	11	227	463	477	492	463	466	484	391	350	250	92	47	48			
ALTO PARAGUAY	3.210	7	232	311	398	375	408	350	339	293	241	121	89	22	24			
Hombres	1.684	2	109	157	207	199	205	196	195	153	112	70	51	14	14			
Mujeres	1.526	5	123	154	191	176	203	154	144	140	129	51	38	8	10			

Nota: Incluye Educación Indígena.

FUENTE: Anuario 2006. Ministerio de Educación y Cultura

CUADRO 3.2.11. EDUCACIÓN ESCOLAR BÁSICA: ALUMNOS MATRICULADOS POR EDAD, SEGÚN DEPARTAMENTO Y ZONA, AÑO 2006

DEPARTAMENTO Y ZONA	TOTAL	EDAD																
		-6	6	7	8	9	10	11	12	13	14	15	16	17	18 y más			
TOTAL	1.230.186	5.171	104.490	130.791	138.730	139.600	139.883	131.454	125.494	118.139	104.717	55.947	21.819	8.232	5.719			
Urbana	650.121	3.045	53.663	66.072	69.307	71.008	71.511	66.830	66.818	67.621	63.516	32.210	11.604	4.239	2.677			
Rural	580.065	2.126	50.827	64.719	69.423	68.592	68.372	64.624	58.676	50.518	41.201	23.737	10.215	3.993	3.042			
ASUNCIÓN	105.784	275	8.202	10.549	10.719	11.393	11.378	10.884	10.985	11.607	11.590	5.620	1.606	589	387			
Urbana	105.784	275	8.202	10.549	10.719	11.393	11.378	10.884	10.985	11.607	11.590	5.620	1.606	589	387			
Rural	-	-	-	-	-	-	-	-	-	-	-	-	-	-	-			
CONCEPCIÓN	51.865	199	4.283	5.479	5.893	5.938	5.942	5.428	5.114	4.812	4.334	2.537	1.153	457	296			
Urbana	20.525	70	1.623	2.118	2.154	2.248	2.278	2.032	1.979	2.076	2.006	1.105	488	210	138			
Rural	31.340	129	2.660	3.361	3.739	3.690	3.664	3.396	3.135	2.736	2.328	1.432	665	247	158			
SAN PEDRO	91.998	349	7.807	9.849	10.643	10.346	10.368	10.065	9.712	8.718	7.162	3.932	1.725	691	631			
Urbana	16.037	116	1.247	1.514	1.623	1.617	1.589	1.527	1.771	1.797	1.690	901	363	151	131			
Rural	75.961	233	6.560	8.335	9.020	8.729	8.779	8.538	7.941	6.921	5.472	3.031	1.362	540	500			
CORDILLERA	55.818	232	5.027	5.828	6.461	6.358	6.229	5.899	5.801	5.318	4.960	2.416	838	293	158			
Urbana	24.591	144	2.088	2.378	2.550	2.577	2.578	2.458	2.648	2.666	2.631	1.234	423	143	73			
Rural	31.227	88	2.939	3.450	3.911	3.781	3.651	3.441	3.153	2.652	2.329	1.182	415	150	85			
GUAIRÁ	40.801	136	3.385	4.172	4.563	4.680	4.600	4.553	4.228	3.799	3.514	1.945	701	281	244			
Urbana	14.554	57	1.079	1.302	1.451	1.524	1.476	1.489	1.509	1.601	1.614	849	338	135	130			
Rural	26.247	79	2.306	2.870	3.112	3.156	3.124	3.064	2.719	2.198	1.900	1.096	363	146	114			
CAAGUAZÚ	112.033	249	9.154	11.793	12.995	12.714	12.941	12.235	11.704	10.864	9.128	4.878	1.953	803	622			
Urbana	36.868	104	2.839	3.599	3.979	3.987	3.957	3.845	3.945	4.046	3.630	1.809	663	283	182			
Rural	75.165	145	6.315	8.194	9.016	8.727	8.984	8.390	7.759	6.818	5.498	3.069	1.290	520	440			
CAAZAPÁ	39.265	135	3.321	4.148	4.142	4.351	4.350	4.213	4.126	3.889	3.225	1.903	901	407	354			
Urbana	7.169	34	595	704	719	764	716	704	786	776	756	368	140	63	44			
Rural	32.096	101	2.726	3.444	3.423	3.587	3.634	3.509	3.340	2.913	2.469	1.535	761	344	310			
ITAPÚA	107.155	334	9.320	11.600	12.332	12.293	12.891	12.229	10.973	9.788	8.171	4.373	1.799	678	374			
Urbana	39.712	140	3.305	3.908	4.086	4.153	4.519	4.161	4.194	4.151	3.916	1.923	784	297	175			
Rural	67.443	194	6.015	7.692	8.246	8.140	8.372	8.068	6.779	5.637	4.255	2.450	1.015	381	199			
MISIONES	24.313	77	2.124	2.541	2.726	2.644	2.752	2.528	2.460	2.235	2.022	1.310	559	218	117			
Urbana	13.646	28	1.120	1.368	1.483	1.387	1.524	1.396	1.417	1.301	1.260	811	355	128	68			
Rural	10.667	49	1.004	1.173	1.243	1.257	1.228	1.132	1.043	934	762	499	204	90	49			
PARAGUARÍ	48.092	143	3.940	4.882	5.262	5.341	5.494	5.051	4.856	4.718	4.506	2.413	914	340	232			
Urbana	17.411	52	1.310	1.610	1.693	1.719	1.852	1.647	1.800	1.999	2.078	1.064	360	140	87			
Rural	30.681	91	2.630	3.272	3.569	3.622	3.642	3.404	3.056	2.719	2.428	1.349	554	200	145			

CUADRO 3.2.11. (Continuación) Año 2006

DEPARTAMENTO Y ZONA	TOTAL	EDAD																
		-6	6	7	8	9	10	11	12	13	14	15	16	17	18 y más			
ALTO PARANÁ	147.386	888	13.050	15.938	16.523	16.244	16.349	15.384	15.123	14.070	12.238	6.901	3.001	1.024	663			
Urbana	91.525	603	7.989	9.517	9.885	9.755	9.967	9.313	9.361	9.187	8.461	4.587	1.910	596	394			
Rural	55.861	285	5.061	6.421	6.638	6.489	6.382	6.071	5.762	4.883	3.777	2.314	1.091	428	259			
CENTRAL	295.390	1.664	26.200	32.160	33.788	34.646	33.896	31.022	29.232	28.398	25.265	12.513	4.379	1.481	746			
Urbana	221.247	1.248	19.229	23.456	24.655	25.431	25.174	23.134	22.202	22.144	19.926	9.699	3.278	1.107	574			
Rural	74.143	416	6.971	8.704	9.133	9.215	8.722	7.888	7.030	6.254	5.339	2.824	1.101	374	172			
ÑEEMBUCÚ	14.466	67	1.143	1.396	1.593	1.697	1.637	1.503	1.445	1.360	1.354	745	288	123	115			
Urbana	9.310	45	703	805	962	999	1.010	938	976	959	991	537	195	100	90			
Rural	5.156	22	440	591	631	698	627	565	469	401	363	208	93	23	25			
AMAMBAY	22.844	104	1.867	2.414	2.572	2.521	2.504	2.500	2.324	2.172	1.826	1.131	515	226	168			
Urbana	15.105	67	1.129	1.453	1.606	1.571	1.581	1.647	1.539	1.594	1.409	848	385	156	120			
Rural	7.739	37	738	961	966	950	923	853	785	578	417	283	130	70	48			
CANINDEYÚ	40.314	234	3.410	4.560	4.687	4.577	4.709	4.446	4.088	3.641	2.910	1.722	744	305	281			
Urbana	5.937	35	448	619	558	640	663	566	605	655	599	309	129	65	46			
Rural	34.377	199	2.962	3.941	4.129	3.937	4.046	3.880	3.483	2.986	2.311	1.413	615	240	235			
PDTE. HAYES	20.674	60	1.568	2.251	2.490	2.478	2.442	2.170	2.000	1.820	1.523	994	454	201	223			
Urbana	7.000	20	555	780	790	830	815	685	687	692	591	357	128	44	26			
Rural	13.674	40	1.013	1.471	1.700	1.648	1.627	1.485	1.313	1.128	932	637	326	157	197			
BOQUERÓN	8.778	18	457	920	943	1.004	993	994	984	837	748	493	200	93	94			
Urbana	2.343	7	108	252	216	251	261	256	259	242	263	155	38	28	7			
Rural	6.435	11	349	668	727	753	732	738	725	595	485	338	162	65	87			
ALTO PARAGUAY	3.210	7	232	311	398	375	408	350	339	293	241	121	89	22	24			
Urbana	1.357	-	94	140	178	162	173	148	155	128	105	44	21	4	5			
Rural	1.853	7	138	171	220	213	235	202	184	165	136	77	68	18	19			

Nota: Incluye Educación Indígena.

FUENTE: Anuario 2006. Ministerio de Educación y Cultura

● 3. Educación

CUADRO 3.2.12.
EDUCACIÓN ESCOLAR BÁSICA: ALUMNOS REPITENTES POR GRADO,
SEGÚN DEPARTAMENTO Y ZONA. AÑO 2006

DEPARTAMENTO Y ZONA	TOTAL	GRADO								
		1º	2º	3º	4º	5º	6º	7º	8º	9º
TOTAL	46.850	15.062	10.375	8.905	5.488	3.113	1.343	1.325	825	414
Urbana	16.877	5.428	3.371	3.201	1.728	1.072	505	775	516	281
Rural	29.973	9.634	7.004	5.704	3.760	2.041	838	550	309	133
ASUNCIÓN	1.662	418	337	369	132	120	53	98	92	43
Urbana	1.662	418	337	369	132	120	53	98	92	43
Rural	-	-	-	-	-	-	-	-	-	-
CONCEPCIÓN	2.569	810	633	441	299	161	84	59	53	29
Urbana	876	299	197	123	84	42	39	42	34	16
Rural	1.693	511	436	318	215	119	45	17	19	13
SAN PEDRO	5.718	1.886	1.379	1.053	678	347	143	123	72	37
Urbana	771	289	179	119	66	23	22	35	28	10
Rural	4.947	1.597	1.200	934	612	324	121	88	44	27
CORDILLERA	1.865	644	453	381	153	93	41	66	19	15
Urbana	668	228	148	126	58	36	13	35	15	9
Rural	1.197	416	305	255	95	57	28	31	4	6
GUAIRÁ	1.605	494	361	406	170	91	39	23	12	9
Urbana	443	160	72	113	47	16	9	10	7	9
Rural	1.162	334	289	293	123	75	30	13	5	-
CAAGUAZÚ	5.787	1.932	1.368	1.026	745	383	151	95	63	24
Urbana	1.499	547	342	237	174	94	33	35	25	12
Rural	4.288	1.385	1.026	789	571	289	118	60	38	12
CAAZAPÁ	2.460	765	577	446	298	211	67	52	27	17
Urbana	380	154	77	47	25	25	9	22	11	10
Rural	2.080	611	500	399	273	186	58	30	16	7
ITAPÚA	8.599	2.816	2.010	1.487	1.011	572	267	246	114	76
Urbana	2.356	786	467	355	230	157	74	167	74	46
Rural	6.243	2.030	1.543	1.132	781	415	193	79	40	30
MISIONES	986	360	256	160	111	57	12	17	8	5
Urbana	437	158	121	66	45	31	-	11	1	4
Rural	549	202	135	94	66	26	12	6	7	1
PARAGUARÍ	1.070	440	164	177	132	60	11	55	21	10
Urbana	278	109	27	42	23	16	-	38	14	9
Rural	792	331	137	135	109	44	11	17	7	1
ALTO PARANÁ	4.658	1.211	857	1.135	679	408	171	97	67	33
Urbana	2.648	692	514	658	369	205	112	45	36	17
Rural	2.010	519	343	477	310	203	59	52	31	16
CENTRAL	5.067	1.707	938	1.062	521	312	150	187	143	47
Urbana	3.168	1.040	561	675	327	206	97	126	93	43
Rural	1.899	667	377	387	194	106	53	61	50	4
ÑEEMBUCÚ	708	210	148	110	78	51	27	35	27	22
Urbana	435	105	84	74	45	38	14	28	26	21
Rural	273	105	64	36	33	13	13	7	1	1
AMAMBAY	1.067	401	269	173	96	58	22	29	16	3
Urbana	666	233	150	119	57	44	16	28	16	3
Rural	401	168	119	54	39	14	6	1	-	-
CANINDEYÚ	1.759	572	403	289	247	120	49	45	27	7
Urbana	168	85	33	23	12	8	6	-	1	-
Rural	1.591	487	370	266	235	112	43	45	26	7
PDTE. HAYES	676	235	140	104	74	34	37	34	13	5
Urbana	158	51	26	31	20	3	4	16	6	1
Rural	518	184	114	73	54	31	33	18	7	4
BOQUERÓN	411	81	55	55	52	22	16	54	44	32
Urbana	175	28	22	11	9	1	4	37	35	28
Rural	236	53	33	44	43	21	12	17	9	4
ALTO PARAGUAY	183	80	27	31	12	13	3	10	7	-
Urbana	89	46	14	13	5	7	-	2	2	-
Rural	94	34	13	18	7	6	3	8	5	-

Nota: Incluye Educación Indígena.

FUENTE: Anuario 2006. Ministerio de Educación y Cultura

CUADRO 3.2.13.
EDUCACIÓN ESCOLAR BÁSICA: ALUMNOS POR GRADO PRESENTADOS Y APROBADOS
EN LOS EXÁMENES FINALES, SEGÚN DEPARTAMENTO. AÑO 2006

DEPARTAMENTO, PRESENTADOS Y APROBADOS	TOTAL	GRADO									
		1º	2º	3º	4º	5º	6º	7º	8º	9º	
TOTAL											
Presentados	1.178.834	156.262	155.438	158.226	145.959	136.660	125.992	109.205	99.333	91.759	
Aprobados	999.803	141.396	143.941	137.278	129.295	122.523	115.422	74.453	68.062	67.433	
ASUNCIÓN											
Presentados	102.705	11.139	11.286	12.001	11.622	11.283	10.862	11.674	11.236	11.602	
Aprobados	83.432	10.303	10.593	10.552	10.309	9.936	9.776	7.319	7.058	7.586	
CONCEPCIÓN											
Presentados	49.010	6891	6700	6664	6082	5661	5295	4341	3886	3490	
Aprobados	41.392	6.196	6.225	5.826	5.384	5.021	4.844	2.855	2.589	2.452	
SAN PEDRO											
Presentados	87.185	12716	12312	12056	11129	10204	9102	7313	6593	5760	
Aprobados	73.775	11.303	11.351	10.216	9.593	8.926	8.290	5.033	4.637	4.426	
CORDILLERA											
Presentados	54.643	6856	6816	7241	6730	6485	5964	5132	4808	4611	
Aprobados	46.887	6.157	6.324	6.516	6.217	6.020	5.597	3.464	3.289	3.303	
GUAIRÁ											
Presentados	39.008	5032	4888	5303	4942	4577	4493	3628	3152	2993	
Aprobados	33.992	4.435	4.468	4.662	4.484	4.250	4.216	2.689	2.391	2.397	
CAAGUAZÚ											
Presentados	106.590	14121	13821	14110	13370	12709	11777	9852	8809	8021	
Aprobados	93.187	13.050	13.098	12.384	11.822	11.517	10.918	7.388	6.590	6.420	
CAAZAPÁ											
Presentados	36.881	5355	5093	5059	4679	4339	3854	3213	2835	2454	
Aprobados	31.783	4.864	4.712	4.469	4.158	3.978	3.571	2.215	1.943	1.873	
ITAPÚA											
Presentados	100.877	15170	14493	14335	13128	12149	10482	8061	6781	6278	
Aprobados	81.455	13.232	13.164	11.874	11.060	10.346	9.175	4.505	3.949	4.150	
MISIONES											
Presentados	23.551	3155	3024	3069	2893	2686	2527	2144	2045	2008	
Aprobados	20.757	2.919	2.897	2.758	2.658	2.468	2.398	1.543	1.481	1.635	
PARAGUARÍ											
Presentados	46.614	5537	5785	5886	5654	5417	5084	4582	4393	4276	
Aprobados	40.997	5.024	5.382	5.267	5.234	5.088	4.875	3.370	3.299	3.458	
ALTO PARANÁ											
Presentados	140.845	19621	19283	19751	17341	16006	14933	12748	11263	9899	
Aprobados	120.109	17.633	17.598	16.841	15.232	14.274	13.512	9.276	8.167	7.576	
CENTRAL											
Presentados	287.541	34695	36708	38113	35284	33444	31049	28198	26112	23938	
Aprobados	243.895	31.661	33.944	33.088	31.656	30.338	28.733	19.297	17.657	17.521	
ÑEEMBUCÚ											
Presentados	14.052	1660	1772	1792	1701	1662	1507	1366	1332	1260	
Aprobados	11.535	1.513	1.629	1.582	1.465	1.430	1.344	833	830	909	
AMAMBAY											
Presentados	21.653	3444	3255	2963	2680	2313	2173	1810	1595	1420	
Aprobados	17.927	3.120	3.006	2.641	2.427	2.071	2.025	924	883	830	
CANINDEYÚ											
Presentados	37.616	6013	5661	5405	4885	4394	3889	2917	2424	2028	
Aprobados	33.505	5.578	5.384	4.782	4.425	4.022	3.592	2.230	1.867	1.625	
PDTE. HAYES											
Presentados	18.958	3019	2903	2866	2386	2090	1933	1380	1272	1109	
Aprobados	16.229	2.700	2.621	2.482	2.045	1.837	1.702	1.028	937	877	
BOQUERÓN											
Presentados	8.068	1327	1139	1124	1036	902	802	637	607	494	
Aprobados	6.518	1.241	1.088	932	809	722	645	382	382	317	
ALTO PARAGUAY											
Presentados	3.037	511	499	488	417	339	266	209	190	118	
Aprobados	2.428	467	457	406	317	279	209	102	113	78	

Nota: Incluye Educación Indígena.

FUENTE: Anuario 2006. Ministerio de Educación y Cultura

● 3. Educación

CUADRO 3.2.14.
EDUCACIÓN ESCOLAR BÁSICA: RETENCIÓN ESCOLAR DE GRADO EN GRADO, POR SECTOR
Y POR ZONA, SEGÚN AÑO. PERIODO 1998-2006

AÑO	GRADO	DE GRADO EN GRADO				POR SECTOR				POR ZONA			
		RETENCIÓN		DESGRANAMIENTO		OFICIAL		PRIVADO		URBANA		RURAL	
		ALUMNOS	%	ALUMNOS	%	ALUMNOS	%	ALUMNOS	%	ALUMNOS	%	ALUMNOS	%
1998	Primero	204.091	100	-	-	174.931	100	29.160	100	96.656	100	107.435	100
1999	Segundo	178.399	87	25.692	13	151.973	87	26.426	91	87.229	90	91.170	85
2000	Tercero	167.141	82	36.950	18	142.591	82	24.550	84	79.418	82	87.723	82
2001	Cuarto	155.969	76	48.122	24	132.407	76	23.562	81	76.345	79	79.624	74
2002	Quinto	142.219	70	61.872	30	119.189	68	23.030	79	72.069	75	70.150	65
2003	Sexto	131.229	64	72.862	36	109.689	63	21.540	74	68.528	71	62.701	58
2004	Séptimo	119.553	59	84.538	41	97.856	56	21.697	74	73.282	76	46.271	43
2005	Octavo	107.047	52	97.044	48	87.029	50	20.018	69	67.957	70	39.090	36
2006	Noveno	96.632	47	107.459	53	77.928	45	18.704	64	62.998	65	33.634	31

Los datos del sector privado subvencionado están incluidos en el sector privado.
 Nota: Incluye Educación Indígena.

FUENTE: Ministerio de Educación y Cultura

RETENCIÓN ESCOLAR POR SECTOR.
PERIODO 1998-2006

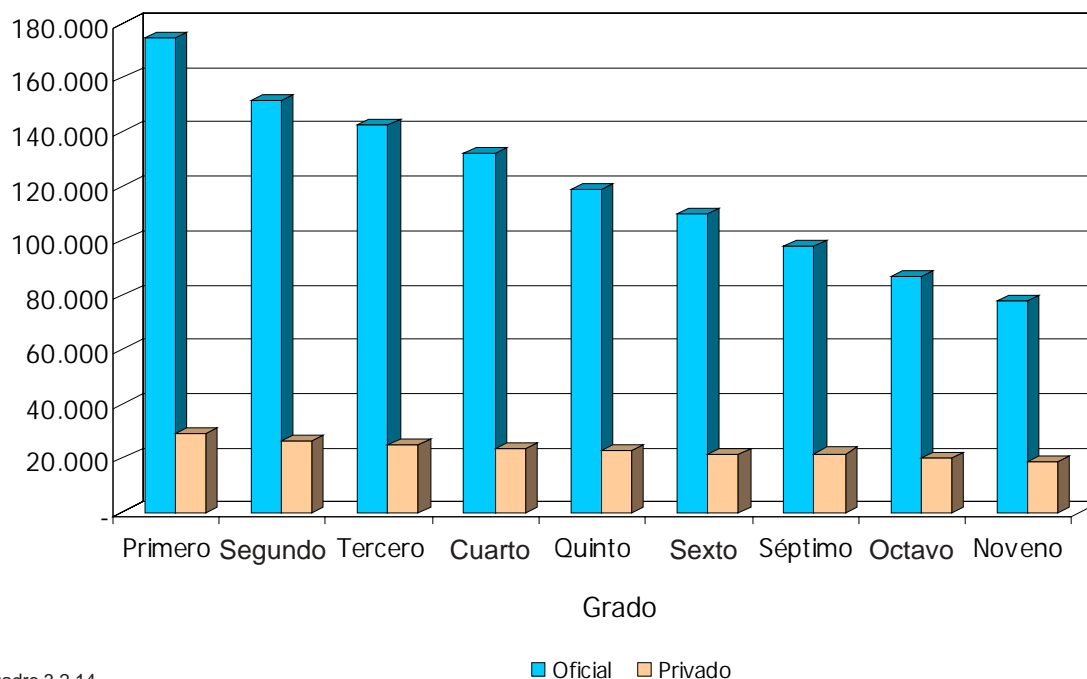

Cuadro 3.2.14

■ Oficial ■ Privado

RETENCIÓN ESCOLAR POR ZONA.
PERIODO 1998-2006

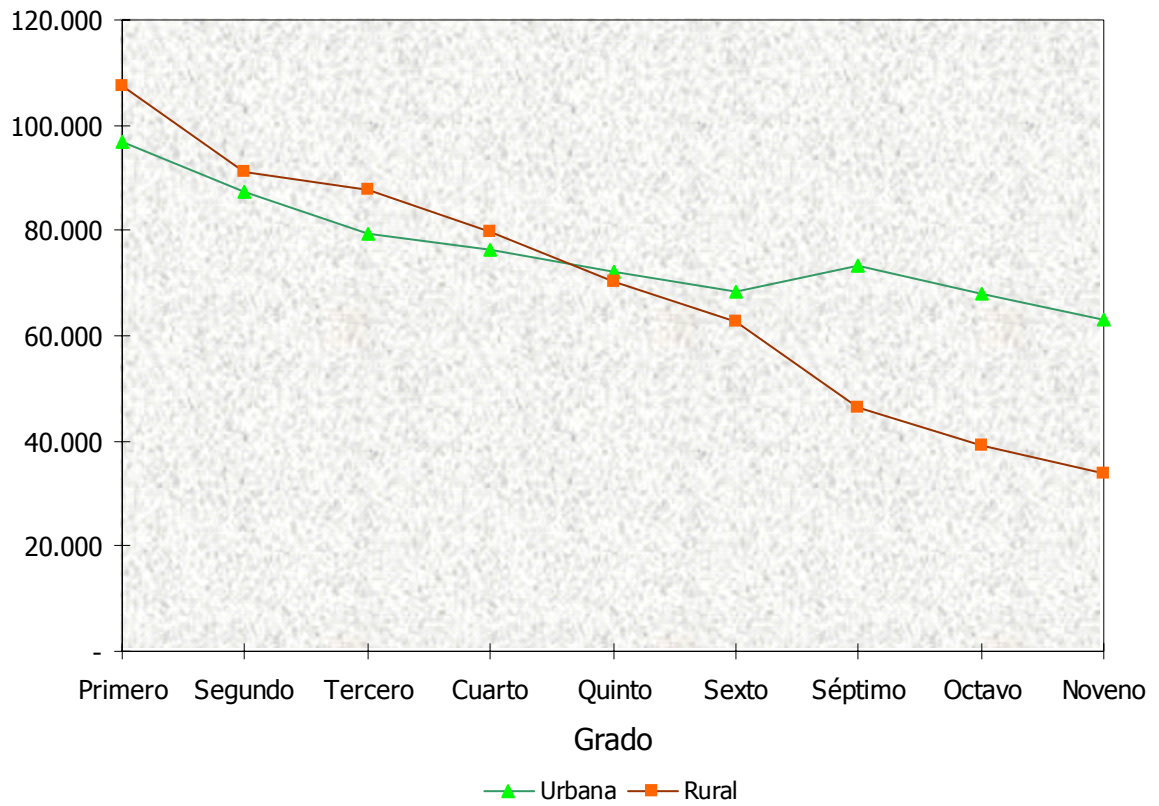

Cuadro 3.2.14

● 3. Educación

CUADRO 3.2.15.
EDUCACIÓN ESCOLAR BÁSICA INDÍGENA: MATRICULADOS POR CICLO Y SEXO, SEGÚN DEPARTAMENTO,
ZONA Y SECTOR. AÑO 2006

DEPARTAMENTO, ZONA Y SECTOR	TOTAL			CICLO Y SEXO								
	TOTAL	HOMBRES	MUJERES	1 ^{er} CICLO			2 ^{do} CICLO			3 ^{er} CICLO		
				TOTAL	HOMBRES	MUJERES	TOTAL	HOMBRES	MUJERES	TOTAL	HOMBRES	MUJERES
TOTAL	18.477	9.737	8.740	11.392	5.997	5.395	5.567	2.905	2.662	1.518	835	683
Oficial	13.005	6.895	6.110	8.380	4.434	3.946	3.752	1.964	1.788	873	497	376
P. Subvencionado	5.472	2.842	2.630	3.012	1.563	1.449	1.815	941	874	645	338	307
URBANO	1.278	670	608	752	404	348	402	221	181	124	45	79
Oficial	545	308	237	334	193	141	163	92	71	48	23	25
P. Subvencionado	733	362	371	418	211	207	239	129	110	76	22	54
RURAL	17.199	9.067	8.132	10.640	5.593	5.047	5.165	2.684	2.481	1.394	790	604
Oficial	12.460	6.587	5.873	8.046	4.241	3.805	3.589	1.872	1.717	825	474	351
P. Subvencionado	4.739	2.480	2.259	2.594	1.352	1.242	1.576	812	764	569	316	253
ASUNCIÓN	130	74	56	71	36	35	59	38	21	-	-	-
Oficial	130	74	56	71	36	35	59	38	21	-	-	-
P. Subvencionado	-	-	-	-	-	-	-	-	-	-	-	-
URBANO	130	74	56	71	36	35	59	38	21	-	-	-
Oficial	130	74	56	71	36	35	59	38	21	-	-	-
P. Subvencionado	-	-	-	-	-	-	-	-	-	-	-	-
RURAL	-	-	-	-	-	-	-	-	-	-	-	-
Oficial	-	-	-	-	-	-	-	-	-	-	-	-
P. Subvencionado	-	-	-	-	-	-	-	-	-	-	-	-
CONCEPCIÓN	580	300	280	407	203	204	149	83	66	24	14	10
Oficial	580	300	280	407	203	204	149	83	66	24	14	10
P. Subvencionado	-	-	-	-	-	-	-	-	-	-	-	-
URBANO	38	22	16	29	16	13	9	6	3	-	-	-
Oficial	38	22	16	29	16	13	9	6	3	-	-	-
P. Subvencionado	-	-	-	-	-	-	-	-	-	-	-	-
RURAL	542	278	264	378	187	191	140	77	63	24	14	10
Oficial	542	278	264	378	187	191	140	77	63	24	14	10
P. Subvencionado	-	-	-	-	-	-	-	-	-	-	-	-
SAN PEDRO	753	398	355	521	272	249	201	110	91	31	16	15
Oficial	753	398	355	521	272	249	201	110	91	31	16	15
P. Subvencionado	-	-	-	-	-	-	-	-	-	-	-	-
URBANO	-	-	-	-	-	-	-	-	-	-	-	-
Oficial	-	-	-	-	-	-	-	-	-	-	-	-
P. Subvencionado	-	-	-	-	-	-	-	-	-	-	-	-
RURAL	753	398	355	521	272	249	201	110	91	31	16	15
Oficial	753	398	355	521	272	249	201	110	91	31	16	15
P. Subvencionado	-	-	-	-	-	-	-	-	-	-	-	-
GUAIRÁ	175	86	89	136	69	67	39	17	22	-	-	-
Oficial	175	86	89	136	69	67	39	17	22	-	-	-
P. Subvencionado	-	-	-	-	-	-	-	-	-	-	-	-
URBANO	-	-	-	-	-	-	-	-	-	-	-	-
Oficial	-	-	-	-	-	-	-	-	-	-	-	-
P. Subvencionado	-	-	-	-	-	-	-	-	-	-	-	-
RURAL	175	86	89	136	69	67	39	17	22	-	-	-
Oficial	175	86	89	136	69	67	39	17	22	-	-	-
P. Subvencionado	-	-	-	-	-	-	-	-	-	-	-	-
CAAGUAZÚ	1.647	905	742	1.057	566	491	456	259	197	134	80	54
Oficial	1.511	826	685	976	520	456	421	242	179	114	64	50
P. Subvencionado	136	79	57	81	46	35	35	17	18	20	16	4
URBANO	27	14	13	25	14	11	2	-	2	-	-	-
Oficial	27	14	13	25	14	11	2	-	2	-	-	-
P. Subvencionado	-	-	-	-	-	-	-	-	-	-	-	-

CUADRO 3.2.15. (Continuación) Año 2006

DEPARTAMENTO, ZONA Y SECTOR	TOTAL			CICLO Y SEXO								
				1 ^{er} CICLO			2 ^{do} CICLO			3 ^{er} CICLO		
	TOTAL	HOMBRES	MUJERES	TOTAL	HOMBRES	MUJERES	TOTAL	HOMBRES	MUJERES	TOTAL	HOMBRES	MUJERES
RURAL	1.620	891	729	1.032	552	480	454	259	195	134	80	54
Oficial	1.484	812	672	951	506	445	419	242	177	114	64	50
P. Subvencionado	136	79	57	81	46	35	35	17	18	20	16	4
CAAZAPÁ	395	209	186	289	162	127	73	33	40	33	14	19
Oficial	395	209	186	289	162	127	73	33	40	33	14	19
P. Subvencionado	-	-	-	-	-	-	-	-	-	-	-	-
URBANO	-	-	-	-	-	-	-	-	-	-	-	-
Oficial	-	-	-	-	-	-	-	-	-	-	-	-
P. Subvencionado	-	-	-	-	-	-	-	-	-	-	-	-
RURAL	395	209	186	289	162	127	73	33	40	33	14	19
Oficial	395	209	186	289	162	127	73	33	40	33	14	19
P. Subvencionado	-	-	-	-	-	-	-	-	-	-	-	-
ITAPÚA	191	110	81	145	83	62	46	27	19	-	-	-
Oficial	191	110	81	145	83	62	46	27	19	-	-	-
P. Subvencionado	-	-	-	-	-	-	-	-	-	-	-	-
URBANO	-	-	-	-	-	-	-	-	-	-	-	-
Oficial	-	-	-	-	-	-	-	-	-	-	-	-
P. Subvencionado	-	-	-	-	-	-	-	-	-	-	-	-
RURAL	191	110	81	145	83	62	46	27	19	-	-	-
Oficial	191	110	81	145	83	62	46	27	19	-	-	-
P. Subvencionado	-	-	-	-	-	-	-	-	-	-	-	-
ALTO PARANÁ	1.216	641	575	774	411	363	356	179	177	86	51	35
Oficial	1.216	641	575	774	411	363	356	179	177	86	51	35
P. Subvencionado	-	-	-	-	-	-	-	-	-	-	-	-
URBANO	15	13	2	11	11	-	4	2	2	-	-	-
Oficial	15	13	2	11	11	-	4	2	2	-	-	-
P. Subvencionado	-	-	-	-	-	-	-	-	-	-	-	-
RURAL	1.201	628	573	763	400	363	352	177	175	86	51	35
Oficial	1.201	628	573	763	400	363	352	177	175	86	51	35
P. Subvencionado	-	-	-	-	-	-	-	-	-	-	-	-
CENTRAL	257	139	118	137	80	57	72	36	36	48	23	25
Oficial	257	139	118	137	80	57	72	36	36	48	23	25
P. Subvencionado	-	-	-	-	-	-	-	-	-	-	-	-
URBANO	257	139	118	137	80	57	72	36	36	48	23	25
Oficial	257	139	118	137	80	57	72	36	36	48	23	25
P. Subvencionado	-	-	-	-	-	-	-	-	-	-	-	-
RURAL	-	-	-	-	-	-	-	-	-	-	-	-
Oficial	-	-	-	-	-	-	-	-	-	-	-	-
P. Subvencionado	-	-	-	-	-	-	-	-	-	-	-	-
AMAMBAY	1.358	709	649	936	491	445	422	218	204	-	-	-
Oficial	1.358	709	649	936	491	445	422	218	204	-	-	-
P. Subvencionado	-	-	-	-	-	-	-	-	-	-	-	-
URBANO	-	-	-	-	-	-	-	-	-	-	-	-
Oficial	-	-	-	-	-	-	-	-	-	-	-	-
P. Subvencionado	-	-	-	-	-	-	-	-	-	-	-	-
RURAL	1.358	709	649	936	491	445	422	218	204	-	-	-
Oficial	1.358	709	649	936	491	445	422	218	204	-	-	-
P. Subvencionado	-	-	-	-	-	-	-	-	-	-	-	-
CANINDEYÚ	3.061	1.591	1.470	1.839	950	889	908	465	443	314	176	138
Oficial	3.061	1.591	1.470	1.839	950	889	908	465	443	314	176	138
P. Subvencionado	-	-	-	-	-	-	-	-	-	-	-	-

● 3. Educación

CUADRO 3.2.15. (Continuación) Año 2006

DEPARTAMENTO, ZONA Y SECTOR	TOTAL			CICLO Y SEXO								
	TOTAL	HOMBRES	MUJERES	1º CICLO			2º CICLO			3º CICLO		
				TOTAL	HOMBRES	MUJERES	TOTAL	HOMBRES	MUJERES	TOTAL	HOMBRES	MUJERES
URBANO	-	-	-	-	-	-	-	-	-	-	-	-
Oficial	-	-	-	-	-	-	-	-	-	-	-	-
P. Subvencionado	-	-	-	-	-	-	-	-	-	-	-	-
RURAL	3.061	1.591	1.470	1.839	950	889	908	465	443	314	176	138
Oficial	3.061	1.591	1.470	1.839	950	889	908	465	443	314	176	138
P. Subvencionado	-	-	-	-	-	-	-	-	-	-	-	-
PDTE. HAYES	3.912	2.085	1.827	2.406	1.274	1.132	1.174	604	570	332	207	125
Oficial	2.558	1.379	1.179	1.609	876	733	746	372	374	203	131	72
P. Subvencionado	1.354	706	648	797	398	399	428	232	196	129	76	53
URBANO	-	-	-	-	-	-	-	-	-	-	-	-
Oficial	-	-	-	-	-	-	-	-	-	-	-	-
P. Subvencionado	-	-	-	-	-	-	-	-	-	-	-	-
RURAL	3.912	2.085	1.827	2.406	1.274	1.132	1.174	604	570	332	207	125
Oficial	2.558	1.379	1.179	1.609	876	733	746	372	374	203	131	72
P. Subvencionado	1.354	706	648	797	398	399	428	232	196	129	76	53
BOQUERÓN	4.071	2.107	1.964	2.211	1.161	1.050	1.364	700	664	496	246	250
Oficial	104	54	50	87	46	41	17	8	9	-	-	-
P. Subvencionado	3.967	2.053	1.914	2.124	1.115	1.009	1.347	692	655	496	246	250
URBANO	718	358	360	408	207	201	234	129	105	76	22	54
Oficial	-	-	-	-	-	-	-	-	-	-	-	-
P. Subvencionado	718	358	360	408	207	201	234	129	105	76	22	54
RURAL	3.353	1.749	1.604	1.803	954	849	1.130	571	559	420	224	196
Oficial	104	54	50	87	46	41	17	8	9	-	-	-
P. Subvencionado	3.249	1.695	1.554	1.716	908	808	1.113	563	550	420	224	196
ALTO PARAGUAY	731	383	348	463	239	224	248	136	112	20	8	12
Oficial	716	379	337	453	235	218	243	136	107	20	8	12
P. Subvencionado	15	4	11	10	4	6	5	-	5	-	-	-
URBANO	93	50	43	71	40	31	22	10	12	-	-	-
Oficial	78	46	32	61	36	25	17	10	7	-	-	-
P. Subvencionado	15	4	11	10	4	6	5	-	5	-	-	-
RURAL	638	333	305	392	199	193	226	126	100	20	8	12
Oficial	638	333	305	392	199	193	226	126	100	20	8	12
P. Subvencionado	-	-	-	-	-	-	-	-	-	-	-	-

Nota: Solo en estos departamentos se ofrece Educación Escolar Básica Indígena.

FUENTE: Anuario 2006. Ministerio de Educación y Cultura

CUADRO 3.3.1.
INSTITUCIONES QUE IMPARTEN EDUCACIÓN MEDIA POR ZONA Y SECTOR,
SEGÚN DEPARTAMENTO. AÑO 2006

DEPARTAMENTO	TOTAL				ZONA Y SECTOR							
	TOTAL	OFICIAL	PRIVADO	PRIVADO SUBVEN- CIONADO	URBANA				RURAL			
					TOTAL	OFICIAL	PRIVADO	PRIVADO SUBVEN- CIONADO	TOTAL	OFICIAL	PRIVADO	PRIVADO SUBVEN- CIONADO
Asunción	180	74	81	25	180	74	81	25	-	-	-	-
Concepción	99	88	1	10	28	19	1	8	71	69	-	2
San Pedro	225	208	3	14	39	30	1	8	186	178	2	6
Cordillera	106	101	3	2	35	30	3	2	71	71	-	-
Guairá	93	77	3	13	37	27	1	9	56	50	2	4
Caaguazú	219	197	10	12	61	42	8	11	158	155	2	1
Caazapá	106	101	2	3	20	16	2	2	86	85	-	1
Itapúa	154	133	14	7	70	51	14	5	84	82	-	2
Misiones	64	58	2	4	27	22	2	3	37	36	-	1
Paraguarí	147	134	6	7	42	29	6	7	105	105	-	-
Alto Paraná	206	140	55	11	120	67	45	8	86	73	10	3
Central	402	224	147	31	314	151	136	27	88	73	11	4
Ñeembucú	40	35	1	4	23	18	1	4	17	17	-	-
Amambay	33	30	3	-	22	19	3	-	11	11	-	-
Canindeyú	81	74	5	2	17	13	3	1	64	61	2	1
Pdte. Hayes	39	29	4	6	14	9	1	4	25	20	3	2
Boquerón	14	4	4	6	5	1	1	3	9	3	3	3
Alto Paraguay	6	6	-	-	2	2	-	-	4	4	-	-

Nota: Incluye Bachillerato Científico y Técnico.

No se totaliza a nivel país porque existen instituciones que funcionan en diferentes locales ubicados en más de un departamento. Por ejemplo: El Dante Alighieri es una institución que funciona en un local en Asunción y en otro en el departamento Central y se contabiliza en cada uno de ellos.

Para contabilizar las instituciones se tiene en cuenta que sean única en cada departamento.

FUENTE: Ministerio de Educación y Cultura

CUADRO 3.3.2.
INSTITUCIONES DE EDUCACIÓN MEDIA QUE IMPARTEN BACHILLERATO CIENTÍFICO POR ZONA
Y SECTOR, SEGÚN DEPARTAMENTO. AÑO 2006

DEPARTAMENTO	TOTAL				ZONA Y SECTOR							
	TOTAL	OFICIAL	PRIVADO	PRIVADO SUBVEN- CIONADO	URBANA				RURAL			
					TOTAL	OFICIAL	PRIVADO	PRIVADO SUBVEN- CIONADO	TOTAL	OFICIAL	PRIVADO	PRIVADO SUBVEN- CIONADO
Asunción	167	67	79	21	167	67	79	21	-	-	-	-
Concepción	97	87	1	9	28	19	1	8	69	68	-	1
San Pedro	206	193	2	11	33	26	-	7	173	167	2	4
Cordillera	94	89	3	2	32	27	3	2	62	62	-	-
Guairá	81	69	2	10	29	23	-	6	52	46	2	4
Caaguazú	205	190	6	9	52	39	5	8	153	151	1	1
Caazapá	103	100	1	2	19	16	1	2	84	84	-	-
Itapúa	136	122	9	5	59	45	9	5	77	77	-	-
Misiones	58	54	1	3	23	19	1	3	35	35	-	-
Paraguarí	140	127	6	7	40	27	6	7	100	100	-	-
Alto Paraná	204	139	54	11	119	67	44	8	85	72	10	3
Central	357	210	125	22	277	142	117	18	80	68	8	4
Ñeembucú	37	35	-	2	20	18	-	2	17	17	-	-
Amambay	32	29	3	-	22	19	3	-	10	10	-	-
Canindeyú	74	70	3	1	15	12	2	1	59	58	1	-
Pdte. Hayes	35	28	3	4	13	9	1	3	22	19	2	1
Boquerón	11	4	3	4	4	1	1	2	7	3	2	2
Alto Paraguay	6	6	-	-	2	2	-	-	4	4	-	-

No se totaliza a nivel país porque existen instituciones que funcionan en diferentes locales ubicados en más de un departamento. Por ejemplo: El Dante Alighieri es una institución que funciona en un local en Asunción y en otro en el departamento Central y se contabiliza en cada uno de ellos.

Para contabilizar las instituciones se tiene en cuenta que sean única en cada departamento.

FUENTE: Anuario 2006. Ministerio de Educación y Cultura

● 3. Educación

CUADRO 3.3.3.
BACHILLERATO CIENTÍFICO: ALUMNOS MATRICULADOS POR SECTOR Y ZONA,
SEGÚN DEPARTAMENTO Y SEXO. AÑO 2006

DEPARTAMENTO Y SEXO	TOTAL			SECTOR Y ZONA								
	TOTAL	URBANA	RURAL	OFICIAL			PRIVADO			PRIVADO SUBVENCIONADO		
				TOTAL	URBANA	RURAL	TOTAL	URBANA	RURAL	TOTAL	URBANA	RURAL
TOTAL	163.182	111.824	51.358	132.510	83.598	48.912	18.581	17.227	1.354	12.091	10.999	1.092
Hombres	79.836	52.860	26.976	66.007	40.185	25.822	8.667	8.024	643	5.162	4.651	511
Mujeres	83.346	58.964	24.382	66.503	43.413	23.090	9.914	9.203	711	6.929	6.348	581
ASUNCIÓN	21.883	21.883	-	13.102	13.102	-	6.507	6.507	-	2.274	2.274	-
Hombres	10.451	10.451	-	6.286	6.286	-	3.136	3.136	-	1.029	1.029	-
Mujeres	11.432	11.432	-	6.816	6.816	-	3.371	3.371	-	1.245	1.245	-
CONCEPCIÓN	6.842	3.668	3.174	5.515	2.365	3.150	16	16	-	1.311	1.287	24
Hombres	3.365	1.756	1.609	2.775	1.173	1.602	9	9	-	581	574	7
Mujeres	3.477	1.912	1.565	2.740	1.192	1.548	7	7	-	730	713	17
SAN PEDRO	10.732	3.524	7.208	9.956	2.970	6.986	50	-	50	726	554	172
Hombres	5.585	1.715	3.870	5.265	1.492	3.773	18	-	18	302	223	79
Mujeres	5.147	1.809	3.338	4.691	1.478	3.213	32	-	32	424	331	93
CORDILLERA	7.788	4.714	3.074	7.438	4.364	3.074	181	181	-	169	169	-
Hombres	3.917	2.330	1.587	3.767	2.180	1.587	72	72	-	78	78	-
Mujeres	3.871	2.384	1.487	3.671	2.184	1.487	109	109	-	91	91	-
GUAIRÁ	6.201	3.729	2.472	5.213	3.008	2.205	53	-	53	935	721	214
Hombres	3.082	1.827	1.255	2.637	1.512	1.125	30	-	30	415	315	100
Mujeres	3.119	1.902	1.217	2.576	1.496	1.080	23	-	23	520	406	114
CAAGUAZÚ	14.193	6.441	7.752	12.950	5.278	7.672	232	211	21	1.011	952	59
Hombres	7.214	3.028	4.186	6.719	2574	4145	98	85	13	397	369	28
Mujeres	6.979	3.413	3.566	6.231	2704	3527	134	126	8	614	583	31
CAAZAPÁ	5.136	1.506	3.630	4.981	1.351	3.630	18	18	-	137	137	-
Hombres	2.705	707	1.998	2.657	659	1.998	8	8	-	40	40	-
Mujeres	2.431	799	1.632	2.324	692	1.632	10	10	-	97	97	-
ITAPÚA	10.024	6.394	3.630	8.629	4.999	3.630	541	541	-	854	854	-
Hombres	4.658	2.824	1.834	4.098	2.264	1.834	216	216	-	344	344	-
Mujeres	5.366	3.570	1.796	4.531	2.735	1.796	325	325	-	510	510	-
MISIONES	4.030	2.554	1.476	3.666	2.190	1.476	9	9	-	355	355	-
Hombres	1.979	1.228	751	1.823	1.072	751	3	3	-	153	153	-
Mujeres	2.051	1.326	725	1.843	1.118	725	6	6	-	202	202	-
PARAGUARÍ	8.904	4.682	4.222	8.031	3.809	4.222	207	207	-	666	666	-
Hombres	4.599	2.268	2.331	4.217	1.886	2.331	100	100	-	282	282	-
Mujeres	4.305	2.414	1.891	3.814	1.923	1.891	107	107	-	384	384	-
ALTO PARANÁ	17.680	13.265	4.415	13.495	9.816	3.679	3.166	2.615	551	1.019	834	185
Hombres	8.518	6.172	2.346	6.640	4.671	1.969	1.470	1.176	294	408	325	83
Mujeres	9.162	7.093	2.069	6.855	5.145	1.710	1.696	1.439	257	611	509	102
CENTRAL	38.410	32.570	5.840	29.970	24.704	5.266	6.655	6.313	342	1.785	1.553	232
Hombres	18.545	15.586	2.959	14.625	11.942	2.683	3.135	2.975	160	785	669	116
Mujeres	19.865	16.984	2.881	15.345	12.762	2.583	3.520	3.338	182	1.000	884	116
ÑEMBUCÚ	2.342	1.746	596	2.114	1.518	596	-	-	-	228	228	-
Hombres	1.092	782	310	1.005	695	310	-	-	-	87	87	-
Mujeres	1.250	964	286	1.109	823	286	-	-	-	141	141	-

CUADRO 3.3.3. (Continuación) Año 2006

DEPARTAMENTO Y SEXO	TOTAL			SECTOR Y ZONA								
	TOTAL	URBANA	RURAL	OFICIAL			PRIVADO			PRIVADO SUBVENCIONADO		
				TOTAL	URBANA	RURAL	TOTAL	URBANA	RURAL	TOTAL	URBANA	RURAL
AMAMBAY	3.010	2.716	294	2.692	2.398	294	318	318	-	-	-	-
Hombres	1.254	1.120	134	1.119	985	134	135	135	-	-	-	-
Mujeres	1.756	1.596	160	1.573	1.413	160	183	183	-	-	-	-
CANINDEYÚ	3.234	1.060	2.174	3.074	946	2.128	129	83	46	31	31	-
Hombres	1.629	487	1.142	1.557	440	1.117	56	31	25	16	16	-
Mujeres	1.605	573	1.032	1.517	506	1.011	73	52	21	15	15	-
PDTE. HAYES	1.696	873	823	1.301	586	715	132	83	49	263	204	59
Hombres	779	366	413	629	262	367	48	34	14	102	70	32
Mujeres	917	507	410	672	324	348	84	49	35	161	134	27
BOQUERÓN	802	341	461	108	36	72	367	125	242	327	180	147
Hombres	323	134	189	47	13	34	133	44	89	143	77	66
Mujeres	479	207	272	61	23	38	234	81	153	184	103	81
ALTO PARAGUAY	275	158	117	275	158	117	-	-	-	-	-	-
Hombres	141	79	62	141	79	62	-	-	-	-	-	-
Mujeres	134	79	55	134	79	55	-	-	-	-	-	-

FUENTE: Anuario 2006. Ministerio de Educación y Cultura

**CUADRO 3.3.4.
BACHILLERATO CIENTÍFICO: ALUMNOS MATRICULADOS POR CURSO, SEGÚN
DEPARTAMENTO Y SEXO. AÑO 2006**

DEPARTAMENTO Y SEXO	TOTAL	CURSO		
		1º	2º	3º
TOTAL	163.182	64.673	52.576	45.933
Hombres	79.836	32.573	25.436	21.827
Mujeres	83.346	32.100	27.140	24.106
ASUNCIÓN	21.883	8.066	7.067	6.750
Hombres	10.451	4.023	3.389	3.039
Mujeres	11.432	4.043	3.678	3.711
CONCEPCIÓN	6.842	2.724	2.209	1.909
Hombres	3.365	1.374	1.083	908
Mujeres	3.477	1.350	1.126	1.001
SAN PEDRO	10.732	4.173	3.509	3.050
Hombres	5.585	2.186	1.800	1.599
Mujeres	5.147	1.987	1.709	1.451
CORDILLERA	7.788	3.014	2.580	2.194
Hombres	3.917	1.572	1.268	1.077
Mujeres	3.871	1.442	1.312	1.117
GUAIRÁ	6.201	2.417	2.006	1.778
Hombres	3.082	1.251	985	846
Mujeres	3.119	1.166	1.021	932
CAAGUAZÚ	14.193	5.609	4.516	4.068
Hombres	7.214	2.903	2.240	2.071
Mujeres	6.979	2.706	2.276	1.997

● 3. Educación

CUADRO 3.3.4. (Continuación) Año 2006

DEPARTAMENTO Y SEXO	TOTAL	CURSO		
		1º	2º	3º
CAAZAPÁ	5.136	2.201	1.565	1.370
Hombres	2.705	1.172	823	710
Mujeres	2.431	1.029	742	660
ITAPÚA	10.024	4.205	3.075	2.744
Hombres	4.658	2.038	1.410	1.210
Mujeres	5.366	2.167	1.665	1.534
MISIONES	4.030	1.578	1.313	1.139
Hombres	1.979	781	663	535
Mujeres	2.051	797	650	604
PARAGUARÍ	8.904	3.348	2.871	2.685
Hombres	4.599	1.722	1.482	1.395
Mujeres	4.305	1.626	1.389	1.290
ALTO PARANÁ	17.680	7.423	5.697	4.560
Hombres	8.518	3.622	2.755	2.141
Mujeres	9.162	3.801	2.942	2.419
CENTRAL	38.410	15.241	12.495	10.674
Hombres	18.545	7.724	5.851	4.970
Mujeres	19.865	7.517	6.644	5.704
ÑEEMBUCÚ	2.342	875	769	698
Hombres	1.092	426	354	312
Mujeres	1.250	449	415	386
AMAMBAY	3.010	1.238	966	806
Hombres	1.254	528	416	310
Mujeres	1.756	710	550	496
CANINDEYÚ	3.234	1.447	1.015	772
Hombres	1.629	735	498	396
Mujeres	1.605	712	517	376
PDTE. HAYES	1.696	675	579	442
Hombres	779	332	263	184
Mujeres	917	343	316	258
BOQUERÓN	802	334	259	209
Hombres	323	131	113	79
Mujeres	479	203	146	130
ALTO PARAGUAY	275	105	85	85
Hombres	141	53	43	45
Mujeres	134	52	42	40

FUENTE: Anuario 2006. Ministerio de Educación y Cultura

CUADRO 3.3.5.
BACHILLERATO CIENTÍFICO: ALUMNOS MATRICULADOS POR CURSO, SEGÚN
DEPARTAMENTO Y ZONA. AÑO 2006

DEPARTAMENTO Y ZONA	TOTAL	CURSO		
		1°	2°	3°
TOTAL	163.182	64.673	52.576	45.933
Urbana	111.824	43.804	36.194	31.826
Rural	51.358	20.869	16.382	14.107
ASUNCIÓN	21.883	8.066	7.067	6.750
Urbana	21.883	8.066	7.067	6.750
Rural	-	-	-	-
CONCEPCIÓN	6.842	2.724	2.209	1.909
Urbana	3.668	1.469	1.212	987
Rural	3.174	1.255	997	922
SAN PEDRO	10.732	4.173	3.509	3.050
Urbana	3.524	1.351	1.152	1.021
Rural	7.208	2.822	2.357	2.029
CORDILLERA	7.788	3.014	2.580	2.194
Urbana	4.714	1.814	1.552	1.348
Rural	3.074	1.200	1.028	846
GUAIRÁ	6.201	2.417	2.006	1.778
Urbana	3.729	1.444	1.184	1.101
Rural	2.472	973	822	677
CAAGUAZÚ	14.193	5.609	4.516	4.068
Urbana	6.441	2.577	2.011	1.853
Rural	7.752	3.032	2.505	2.215
CAAZAPÁ	5.136	2.201	1.565	1.370
Urbana	1.506	652	464	390
Rural	3.630	1.549	1.101	980
ITAPÚA	10.024	4.205	3.075	2.744
Urbana	6.394	2.651	1.968	1.775
Rural	3.630	1.554	1.107	969
MISIONES	4.030	1.578	1.313	1.139
Urbana	2.554	1.020	812	722
Rural	1.476	558	501	417
PARAGUARÍ	8.904	3.348	2.871	2.685
Urbana	4.682	1.745	1.508	1.429
Rural	4.222	1.603	1.363	1.256
ALTO PARANÁ	17.680	7.423	5.697	4.560
Urbana	13.265	5462	4298	3505
Rural	4.415	1961	1399	1055
CENTRAL	38.410	15.241	12.495	10.674
Urbana	32.570	12.791	10.699	9.080
Rural	5.840	2.450	1.796	1.594

● 3. Educación

CUADRO 3.3.5. (Continuación) Año 2006

DEPARTAMENTO Y ZONA	TOTAL	CURSO		
		1°	2°	3°
ÑEEMBUCÚ	2.342	875	769	698
Urbana	1.746	641	582	523
Rural	596	234	187	175
AMAMBAY	3.010	1.238	966	806
Urbana	2.716	1.121	855	740
Rural	294	117	111	66
CANINDEYÚ	3.234	1.447	1.015	772
Urbana	1.060	446	360	254
Rural	2.174	1.001	655	518
PDTE. HAYES	1.696	675	579	442
Urbana	873	347	299	227
Rural	823	328	280	215
BOQUERÓN	802	334	259	209
Urbana	341	151	121	69
Rural	461	183	138	140
ALTO PARAGUAY	275	105	85	85
Urbana	158	56	50	52
Rural	117	49	35	33

FUENTE: Anuario 2006. Ministerio de Educación y Cultura

**CUADRO 3.3.6.
BACHILLERATO CIENTÍFICO: ALUMNOS MATRICULADOS POR CURSO, SEGÚN
DEPARTAMENTO Y SECTOR. AÑO 2006**

DEPARTAMENTO Y SECTOR	TOTAL	CURSO		
		1°	2°	3°
TOTAL	163.182	64.673	52.576	45.933
Oficial	132.510	52.942	42.485	37.083
Privado	18.581	6.980	6.256	5.345
P. Subvencionado	12.091	4.751	3.835	3.505
ASUNCIÓN	21.883	8.066	7.067	6.750
Oficial	13.102	4.958	4.149	3.995
Privado	6.507	2.195	2.217	2.095
P. Subvencionado	2.274	913	701	660
CONCEPCIÓN	6.842	2.724	2.209	1.909
Oficial	5.515	2.209	1.793	1.513
Privado	16	16	-	-
P. Subvencionado	1.311	499	416	396
SAN PEDRO	10.732	4.173	3.509	3.050
Oficial	9.956	3.893	3.254	2.809

CUADRO 3.3.6. (Continuación) Año 2006

DEPARTAMENTO Y SECTOR	TOTAL	CURSO		
		1º	2º	3º
Privado	50	15	20	15
P. Subvencionado	726	265	235	226
CORDILLERA	7.788	3.014	2.580	2.194
Oficial	7.438	2861	2476	2101
Privado	181	73	66	42
P. Subvencionado	169	80	38	51
GUAIRÁ	6.201	2.417	2.006	1.778
Oficial	5.213	2.035	1.697	1.481
Privado	53	25	17	11
P. Subvencionado	935	357	292	286
CAAGUAZÚ	14.193	5.609	4.516	4.068
Oficial	12.950	5.102	4.134	3.714
Privado	232	97	66	69
P. Subvencionado	1.011	410	316	285
CAAZAPÁ	5.136	2.201	1.565	1.370
Oficial	4.981	2.128	1.532	1.321
Privado	18	18	-	-
P. Subvencionado	137	55	33	49
ITAPÚA	10.024	4.205	3.075	2.744
Oficial	8.629	3.643	2.624	2.362
Privado	541	218	175	148
P. Subvencionado	854	344	276	234
MISIONES	4.030	1.578	1.313	1.139
Oficial	3.666	1.420	1.213	1.033
Privado	9	9	-	-
P. Subvencionado	355	149	100	106
PARAGUARÍ	8.904	3.348	2.871	2.685
Oficial	8.031	3.026	2.581	2.424
Privado	207	76	92	39
P. Subvencionado	666	246	198	222
ALTO PARANÁ	17.680	7.423	5.697	4.560
Oficial	13.495	5.726	4.318	3.451
Privado	3.166	1.299	1.037	830
P. Subvencionado	1.019	398	342	279
CENTRAL	38.410	15.241	12.495	10.674
Oficial	29.970	11.988	9.621	8.361
Privado	6.655	2.550	2.288	1.817
P. Subvencionado	1.785	703	586	496
ÑEEMBUCÚ	2.342	875	769	698
Oficial	2.114	790	697	627
Privado	-	-	-	-
P. Subvencionado	228	85	72	71

● 3. Educación

CUADRO 3.3.6. (Continuación) Año 2006

DEPARTAMENTO Y SECTOR	TOTAL	CURSO		
		1º	2º	3º
AMAMBAY	3.010	1.238	966	806
Oficial	2.692	1.094	863	735
Privado	318	144	103	71
P. Subvencionado	-	-	-	-
CANINDEYÚ	3.234	1.447	1.015	772
Oficial	3.074	1.390	962	722
Privado	129	44	43	42
P. Subvencionado	31	13	10	8
PDTE. HAYES	1.696	675	579	442
Oficial	1.301	527	451	323
Privado	132	47	33	52
P. Subvencionado	263	101	95	67
BOQUERÓN	802	334	259	209
Oficial	108	47	35	26
Privado	367	154	99	114
P. Subvencionado	327	133	125	69
ALTO PARAGUAY	275	105	85	85
Oficial	275	105	85	85
Privado	-	-	-	-
P. Subvencionado	-	-	-	-

FUENTE: Anuario 2006. Ministerio de Educación y Cultura

CUADRO 3.3.7.
BACHILLERATO CIENTÍFICO: ALUMNOS MATRICULADOS POR EDAD, SEGÚN
DEPARTAMENTO Y ZONA. AÑO 2006

DEPARTAMENTO Y ZONA	TOTAL	EDAD												
		-15	15	16	17	18	19	20	21	22	23	24	25 y más	
TOTAL	163.182	2.526	28.062	44.088	43.931	25.655	9.878	4.413	1.775	981	544	364	965	
Urbana	111.824	1.654	19.979	31.187	30.883	17.085	6.030	2.552	969	537	293	182	473	
Rural	51.358	872	8.083	13.048	13.048	8.570	3.848	1.861	806	444	251	182	492	
ASUNCIÓN	21.883	269	4.069	6.495	6.254	3.253	870	331	124	84	49	27	58	
Urbana	21.883	269	4.069	6.495	6.254	3.253	870	331	124	84	49	27	58	
Rural	-	-	-	-	-	-	-	-	-	-	-	-	-	
CONCEPCIÓN	6.842	88	883	1.664	1.843	1.286	579	258	91	50	23	22	55	
Urbana	3.668	36	460	952	1.028	686	276	120	36	24	13	11	26	
Rural	3.174	52	423	712	815	600	303	138	55	26	10	11	29	
SAN PEDRO	10.732	180	1.644	2.653	2.699	1.868	837	408	161	104	50	34	94	
Urbana	3.524	41	557	962	851	609	270	124	49	23	14	8	16	
Rural	7.208	139	1.087	1.691	1.848	1.259	567	284	112	81	36	26	78	
CORDILLERA	7.788	96	1.293	2.188	2.091	1.229	440	253	74	46	26	11	41	
Urbana	4.714	71	774	1.352	1.306	698	252	150	43	27	16	6	19	
Rural	3.074	25	519	836	785	531	188	103	31	19	10	5	22	
GUAIRÁ	6.201	88	1.017	1.629	1.648	1.023	393	179	77	41	33	20	53	
Urbana	3.729	40	618	971	1.038	609	223	107	48	24	23	11	17	
Rural	2.472	48	399	658	610	414	170	72	29	17	10	9	36	
CAAGUAZÚ	14.193	265	2.501	3.629	3.792	2.243	911	412	193	98	43	34	72	
Urbana	6.441	102	1.244	1.677	1.759	993	368	147	70	30	18	10	23	
Rural	7.752	163	1.257	1.952	2.033	1.250	543	265	123	68	25	24	49	
CAAZAPÁ	5.136	76	825	1.233	1.263	834	428	200	103	46	42	26	60	
Urbana	1.506	20	300	394	346	236	102	40	24	11	14	5	14	
Rural	3.630	56	525	839	917	598	326	160	79	35	28	21	46	
ITAPÚA	10.024	168	1.883	2.704	2.708	1.440	600	263	108	53	32	24	41	
Urbana	6.394	109	1.280	1.755	1.763	864	354	133	61	33	12	11	19	
Rural	3.630	59	603	949	945	576	246	130	47	20	20	13	22	
MISIONES	4.030	33	667	1.012	1.120	662	275	130	38	40	15	11	27	
Urbana	2.554	25	454	672	711	391	152	77	21	24	5	9	13	
Rural	1.476	8	213	340	409	271	123	53	17	16	10	2	14	
PARAGUARÍ	8.904	78	1.454	2.388	2.378	1.442	572	253	139	53	49	19	79	
Urbana	4.682	37	790	1.259	1.324	756	284	115	55	22	16	2	22	
Rural	4.222	41	664	1.129	1.054	686	288	138	84	31	33	17	57	

3. Educación

CUADRO 3.3.7. (Continuación) Año 2006

DEPARTAMENTO Y ZONA	TOTAL	EDAD												
		-15	15	16	17	18	19	20	21	22	23	24	25 y más	
ALTO PARANÁ	17.680	329	3.106	4.748	4.782	2.729	1.057	474	184	91	35	38	107	
Urbana	13.265	263	2.405	3.596	3.660	2.023	735	308	119	47	18	18	73	
Rural	4.415	66	701	1.122	706	322	166	65	44	17	20	34		
CENTRAL	38.410	684	7.127	10.902	10.433	5.720	2.050	823	271	139	74	53	134	
Urbana	32.570	566	6.032	8.933	8.993	4.837	1.656	656	201	110	56	37	103	
Rural	5.840	118	1.095	1.440	883	394	167	167	70	29	18	16	31	
ÑEEMBUCÚ	2.342	29	303	539	652	404	184	86	47	33	23	11	31	
Urbana	1.746	24	229	404	487	278	141	69	38	29	15	9	23	
Rural	596	5	74	135	165	126	43	17	9	4	8	2	8	
AMAMBAY	3.010	34	435	755	789	517	202	116	49	38	23	16	36	
Urbana	2.716	31	400	694	716	467	174	101	44	32	15	12	30	
Rural	294	3	35	61	73	50	28	15	5	6	8	4	6	
CANINDEYÚ	3.234	87	517	815	769	505	253	124	55	33	16	11	49	
Urbana	1.060	12	184	306	272	143	74	31	12	7	3	3	13	
Rural	2.174	75	333	509	497	362	179	93	43	26	13	8	36	
PDTE. HAYES	1.696	17	219	450	423	288	134	70	45	23	7	5	15	
Urbana	873	4	115	236	236	152	61	32	19	8	5	3	2	
Rural	823	13	104	214	187	136	73	38	26	15	2	2	13	
BOQUERÓN	802	3	79	218	214	164	55	27	15	9	3	2	13	
Urbana	341	2	40	100	98	67	18	7	4	2	1	-	2	
Rural	461	1	39	118	116	97	37	20	11	7	2	2	11	
ALTO PARAGUAY	275	2	40	66	73	48	38	6	1	-	1	-	-	
Urbana	158	2	28	39	41	23	20	4	1	-	-	-	-	
Rural	117	-	12	27	32	25	18	2	-	-	1	-	-	

FUENTE: Anuario 2006. Ministerio de Educación y Cultura

CUADRO 3.3.8.
BACHILLERATO CIENTÍFICO: ALUMNOS MATRICULADOS POR EDAD, SEGÚN
DEPARTAMENTO Y SEXO. AÑO 2006

DEPARTAMENTO Y SEXO	TOTAL	EDAD												
		-15	15	16	17	18	19	20	21	22	23	24	25 y más	
TOTAL	163.182	2.526	28.062	44.088	43.931	25.655	9.878	4.413	1.775	981	544	364	965	
Hombres	79.836	1.031	12.611	20.771	21.033	13.151	5.734	2.746	1.134	610	299	213	503	
Mujeres	83.346	1.495	15.451	23.317	22.898	12.504	4.144	1.667	641	371	245	151	462	
ASUNCIÓN	21.883	269	4.069	6.495	6.254	3.253	870	331	124	84	49	27	58	
Hombres	10.451	122	1.925	3.127	2.842	1.578	489	181	71	43	25	15	33	
Mujeres	11.432	147	2.144	3.368	3.412	1.675	381	150	53	41	24	12	25	
CONCEPCIÓN	6.842	88	883	1.664	1.843	1.286	579	258	91	50	23	22	55	
Hombres	3.365	32	389	792	890	617	343	161	60	34	10	13	24	
Mujeres	3.477	56	494	872	953	669	236	97	31	16	13	9	31	
SAN PEDRO	10.732	180	1.644	2.653	2.699	1.868	837	408	161	104	50	34	94	
Hombres	5.585	68	746	1.274	1.386	1.031	528	259	113	70	30	24	56	
Mujeres	5.147	112	898	1.379	1.313	837	309	149	48	34	20	10	38	
CORDILLERA	7.788	96	1.293	2.188	2.091	1.229	440	253	74	46	26	11	41	
Hombres	3.917	40	594	1.063	1.032	641	261	161	48	38	17	2	20	
Mujeres	3.871	56	699	1.125	1.059	588	179	92	26	8	9	9	21	
GUAIRÁ	6.201	88	1.017	1.629	1.648	1.023	393	179	77	41	33	20	53	
Hombres	3.082	41	460	763	817	548	230	103	43	27	15	11	24	
Mujeres	3.119	47	557	866	831	475	163	76	34	14	18	9	29	
CAAGUAZÚ	14.193	265	2.501	3.629	3.792	2.243	911	412	193	98	43	34	72	
Hombres	7.214	99	1.091	1.747	1.879	1.257	578	295	122	65	21	22	38	
Mujeres	6.979	166	1.410	1.882	1.913	986	333	117	71	33	22	12	34	
CAAZAPÁ	5.136	76	825	1.233	1.263	834	428	200	103	46	42	26	60	
Hombres	2.705	26	365	594	645	498	261	133	77	33	22	18	33	
Mujeres	2.431	50	460	639	618	336	167	67	26	13	20	8	27	
ITAPÚA	10.024	168	1.883	2.704	2.708	1.440	600	263	108	53	32	24	41	
Hombres	4.658	59	768	1.215	1.215	748	338	171	63	27	18	14	22	
Mujeres	5.366	109	1.115	1.489	1.493	692	262	92	45	26	14	10	19	
MISIONES	4.030	33	667	1.012	1.120	662	275	130	38	40	15	11	27	
Hombres	1.979	8	278	481	545	337	173	81	28	25	7	6	10	
Mujeres	2.051	25	389	531	575	325	102	49	10	15	8	5	17	
PARAGUARÍ	8.904	78	1.454	2.388	2.378	1.442	572	253	139	53	49	19	79	
Hombres	4.599	40	674	1.147	1.188	818	361	160	92	31	32	12	44	
Mujeres	4.305	38	780	1.241	1.190	624	211	93	47	22	17	7	35	

3. Educación

CUADRO 3.3.8. (Continuación) Año 2006

DEPARTAMENTO Y SEXO	TOTAL	EDAD												
		-15	15	16	17	18	19	20	21	22	23	24	25 y más	
ALTO PARANÁ	17.680	329	3.106	4.748	4.782	2.729	1.057	474	184	91	35	38	107	
Hombres	8.518	137	1.320	2.197	2.256	1.426	608	308	117	53	20	24	52	
Mujeres	9.162	192	1.786	2.551	2.526	1.303	449	166	67	38	15	14	55	
CENTRAL	38.410	684	7.127	10.902	10.433	5.720	2.050	823	271	139	74	53	134	
Hombres	18.545	299	3.316	5.031	5.031	2.753	1.079	484	169	89	50	27	81	
Mujeres	19.865	385	3.811	5.735	5.402	2.967	971	339	102	50	24	26	53	
ÑEEMBUCÚ	2.342	29	303	539	652	404	184	86	47	33	23	11	31	
Hombres	1.092	9	124	226	286	203	115	54	27	18	10	6	14	
Mujeres	1.250	20	179	313	366	201	69	32	20	15	13	5	17	
AMAMBAY	3.010	34	435	755	789	517	202	116	49	38	23	16	36	
Hombres	1.254	8	183	316	324	205	90	57	26	15	11	10	9	
Mujeres	1.756	26	252	439	465	312	112	59	23	23	12	6	27	
CANINDEYÚ	3.234	87	517	815	769	505	253	124	55	33	16	11	49	
Hombres	1.629	35	248	352	376	286	153	83	39	19	7	6	25	
Mujeres	1.605	52	269	463	393	219	100	41	16	14	9	5	24	
PDTE. HAYES	1.696	17	219	450	423	288	134	70	45	23	7	5	15	
Hombres	779	8	88	192	191	125	76	41	27	16	2	2	11	
Mujeres	917	9	131	258	232	163	58	29	18	7	5	3	4	
BOQUERÓN	802	3	79	218	214	164	55	27	15	9	3	2	13	
Hombres	323	-	18	84	92	58	31	11	12	7	2	1	7	
Mujeres	479	3	61	134	122	106	24	16	3	2	1	1	6	
ALTO PARAGUAY	275	2	40	66	73	48	38	6	1	-	1	-	-	
Hombres	141	-	24	34	38	22	20	3	-	-	-	-	-	
Mujeres	134	2	16	32	35	26	18	3	1	-	1	-	-	

FUENTE: Anuario 2006. Ministerio de Educación y Cultura

CUADRO 3.3.9.
INSTITUCIONES DE EDUCACIÓN MEDIA QUE IMPARTEN BACHILLERATO TÉCNICO POR ZONA
Y SECTOR, SEGÚN DEPARTAMENTO. AÑO 2006

DEPARTAMENTO	TOTAL				ZONA Y SECTOR							
	TOTAL	OFICIAL	PRIVADO	PRIVADO SUBVEN- CIONADO	URBANA				RURAL			
					TOTAL	OFICIAL	PRIVADO	PRIVADO SUBVEN- CIONADO	TOTAL	OFICIAL	PRIVADO	PRIVADO SUBVEN- CIONADO
Asunción	99	38	46	15	99	38	46	15	-	-	-	-
Concepción	8	3	-	5	4	1	-	3	4	2	-	2
San Pedro	38	30	1	7	17	11	1	5	21	19	-	2
Cordillera	32	29	1	2	17	14	1	2	15	15	-	-
Guairá	14	10	1	3	10	6	1	3	4	4	-	-
Caaguazú	34	24	6	4	20	11	5	4	14	13	1	-
Caazapá	4	2	1	1	2	1	1	-	2	1	-	1
Itapúa	30	20	5	5	22	14	5	3	8	6	-	2
Misiones	13	9	2	2	11	8	2	1	2	1	-	1
Paraguarí	21	17	3	1	15	11	3	1	6	6	-	-
Alto Paraná	33	12	17	4	29	11	15	3	4	1	2	1
Central	174	71	89	14	154	59	81	14	20	12	8	-
Ñeembucú	7	3	1	3	7	3	1	3	-	-	-	-
Amambay	3	3	-	-	2	2	-	-	1	1	-	-
Canindeyú	10	7	2	1	4	3	1	-	6	4	1	1
Pdte. Hayes	9	5	1	3	6	4	-	2	3	1	1	1
Boquerón	4	-	2	2	2	-	1	1	2	-	1	1

Nota: En el departamento de Alto Paraguay no se ofrece Bachillerato Técnico.
 No se totaliza a nivel país porque existen instituciones que funcionan en diferentes locales ubicados en más de un departamento. Por ejemplo: El Dante Alighieri es una institución que funciona en un local en Asunción y en otro en el departamento Central y se contabiliza en cada uno de ellos.
 Para contabilizar las instituciones se tiene en cuenta que sean única en cada departamento.

FUENTE: Anuario 2006. Ministerio de Educación y Cultura

● 3. Educación

**CUADRO 3.3.10.
BACHILLERATO TÉCNICO: ALUMNOS MATRICULADOS POR CURSO Y SEXO,
SEGÚN DEPARTAMENTO Y SECTOR. AÑO 2006**

DEPARTAMENTO Y SECTOR	TOTAL			CURSO Y SEXO								
	TOTAL	HOMBRES	MUJERES	1º			2º			3º		
				TOTAL	HOMBRES	MUJERES	TOTAL	HOMBRES	MUJERES	TOTAL	HOMBRES	MUJERES
TOTAL	47.441	24.017	23.424	18.837	9.541	9.296	15.223	7.638	7.585	13.381	6.838	6.543
Oficial	30.060	15.580	14.480	11.670	6.073	5.597	9.880	5.041	4.839	8.510	4.466	4.044
Privado	12.584	5.990	6.594	5.185	2.438	2.747	3.821	1.831	1.990	3.578	1.721	1.857
P. Subvencionado	4.797	2.447	2.350	1.982	1.030	952	1.522	766	756	1.293	651	642
ASUNCIÓN	13.512	6.481	7.031	5.042	2.410	2.632	4.382	2.054	2.328	4.088	2.017	2.071
Oficial	8.522	4.170	4.352	3.060	1.499	1.561	2.794	1.341	1.453	2.668	1.330	1.338
Privado	3.693	1.722	1.971	1.503	682	821	1.135	517	618	1.055	523	532
P. Subvencionado	1.297	589	708	479	229	250	453	196	257	365	164	201
CONCEPCIÓN	873	487	386	360	189	171	310	180	130	203	118	85
Oficial	533	315	218	202	116	86	177	112	65	154	87	67
Privado	-	-	-	-	-	-	-	-	-	-	-	-
P. Subvencionado	340	172	168	158	73	85	133	68	65	49	31	18
SAN PEDRO	1.816	1.075	741	798	460	338	546	330	216	472	285	187
Oficial	1.373	858	515	614	375	239	411	254	157	348	229	119
Privado	98	45	53	48	19	29	28	18	10	22	8	14
P. Subvencionado	345	172	173	136	66	70	107	58	49	102	48	54
CORDILLERA	2.066	1.095	971	805	430	375	643	325	318	618	340	278
Oficial	1.975	1.059	916	773	415	358	611	313	298	591	331	260
Privado	25	8	17	5	2	3	10	4	6	10	2	8
P. Subvencionado	66	28	38	27	13	14	22	8	14	17	7	10
GUAIRÁ	897	485	412	368	207	161	303	156	147	226	122	104
Oficial	670	382	288	272	162	110	239	128	111	159	92	67
Privado	50	15	35	14	4	10	17	5	12	19	6	13
P. Subvencionado	177	88	89	82	41	41	47	23	24	48	24	24
CAAGUAZÚ	3.093	1.671	1.422	1.272	701	571	999	518	481	822	452	370
Oficial	2.398	1.292	1.106	971	535	436	771	398	373	656	359	297
Privado	318	210	108	148	95	53	96	60	36	74	55	19
P. Subvencionado	377	169	208	153	71	82	132	60	72	92	38	54
CAAZAPÁ	246	187	59	104	78	26	84	63	21	58	46	12
Oficial	207	168	39	83	67	16	66	55	11	58	46	12
Privado	18	8	10	-	-	-	18	8	10	-	-	-
P. Subvencionado	21	11	10	21	11	10	-	-	-	-	-	-
ITAPÚA	2.655	1.434	1.221	1.045	574	471	934	501	433	676	359	317
Oficial	1.969	1.076	893	758	425	333	740	399	341	471	252	219
Privado	346	192	154	142	77	65	98	57	41	106	58	48
P. Subvencionado	340	166	174	145	72	73	96	45	51	99	49	50
MISIONES	978	531	447	382	210	172	357	199	158	239	122	117
Oficial	800	441	359	308	174	134	300	167	133	192	100	92
Privado	39	12	27	23	5	18	4	1	3	12	6	6
P. Subvencionado	139	78	61	51	31	20	53	31	22	35	16	19
PARAGUARÍ	861	488	373	325	172	153	253	163	90	283	153	130
Oficial	791	460	331	297	160	137	243	157	86	251	143	108
Privado	45	14	31	15	5	10	4	2	2	26	7	19
P. Subvencionado	25	14	11	13	7	6	6	4	2	6	3	3
ALTO PARANÁ	3.243	1.644	1.599	1.229	640	589	1.036	520	516	978	484	494
Oficial	1.562	818	744	620	334	286	512	259	253	430	225	205
Privado	1.383	655	728	499	245	254	441	210	231	443	200	243
P. Subvencionado	298	171	127	110	61	49	83	51	32	105	59	46
CENTRAL	14.868	7.079	7.789	6.121	2.889	3.232	4.667	2.222	2.445	4.080	1.968	2.112
Oficial	7.907	3.858	4.049	3.136	1.506	1.630	2.595	1.257	1.338	2.176	1.095	1.081
Privado	6.229	2.834	3.395	2.656	1.203	1.453	1.873	859	1.014	1.700	772	928
P. Subvencionado	732	387	345	329	180	149	199	106	93	204	101	103
ÑEEMBUCÚ	770	380	390	343	176	167	223	105	118	204	99	105
Oficial	336	129	207	153	59	94	99	34	65	84	36	48
Privado	48	20	28	22	12	10	7	3	4	19	5	14

CUADRO 3.3.10. (Continuación) Año 2006

DEPARTAMENTO Y SECTOR	TOTAL			CURSO Y SEXO								
	TOTAL	HOMBRES	MUJERES	1º			2º			3º		
				TOTAL	HOMBRES	MUJERES	TOTAL	HOMBRES	MUJERES	TOTAL	HOMBRES	MUJERES
P. Subvencionado	386	231	155	168	105	63	117	68	49	101	58	43
AMAMBAY	381	168	213	147	69	78	143	59	84	91	40	51
Oficial	381	168	213	147	69	78	143	59	84	91	40	51
Privado	-	-	-	-	-	-	-	-	-	-	-	-
P. Subvencionado	-	-	-	-	-	-	-	-	-	-	-	-
CANINDEYÚ	452	301	151	214	143	71	120	80	40	118	78	40
Oficial	310	197	113	146	91	55	88	57	31	76	49	27
Privado	88	74	14	42	38	4	20	17	3	26	19	7
P. Subvencionado	54	30	24	26	14	12	12	6	6	16	10	6
PDTE. HAYES	569	356	213	240	151	89	165	105	60	164	100	64
Oficial	326	189	137	130	86	44	91	51	40	105	52	53
Privado	118	101	17	48	31	17	39	39	-	31	31	-
P. Subvencionado	125	66	59	62	34	28	35	15	20	28	17	11
BOQUERÓN	161	155	6	42	42	-	58	58	-	61	55	6
Oficial	-	-	-	-	-	-	-	-	-	-	-	-
Privado	86	80	6	20	20	-	31	31	-	35	29	6
P. Subvencionado	75	75	-	22	22	-	27	27	-	26	26	-

Nota: En el departamento de Alto Paraguay no se ofrece Bachillerato Técnico.

FUENTE: Anuario 2006. Ministerio de Educación y Cultura

CUADRO 3.3.11.

BACHILLERATO TÉCNICO: ALUMNOS MATRICULADOS POR CURSO Y SEXO, SEGÚN ESPECIALIDAD. AÑO 2006

ESPECIALIDAD	TOTAL			CURSO Y SEXO								
	TOTAL	HOMBRES	MUJERES	1º			2º			3º		
				TOTAL	HOMBRES	MUJERES	TOTAL	HOMBRES	MUJERES	TOTAL	HOMBRES	MUJERES
TOTAL	47.441	24.017	23.424	18.837	9.541	9.296	15.223	7.638	7.585	13.381	6.838	6.543
Administración de Negocios	7.748	3.445	4.303	3.048	1.362	1.686	2.526	1.088	1.438	2.174	995	1.179
Agro-mecánica	30	29	1	30	29	1	-	-	-	-	-	-
Agropecuario / Técnico												
Superior Agronomía	3.624	2.783	841	1.471	1.110	361	1.197	923	274	956	750	206
Ciencias Ambientales	312	156	156	156	77	79	83	35	48	73	44	29
Ciencias Geográficas	81	70	11	27	25	2	34	29	5	20	16	4
Confección Industrial	61	1	60	24	1	23	22	-	22	15	-	15
Construcciones Civiles	768	455	313	295	180	115	234	141	93	239	134	105
Contabilidad / Contabilidad												
General	17.532	7.710	9.822	6.693	2.965	3.728	5.626	2.445	3.181	5.213	2.300	2.913
Deportes / Asistencia Deportiva	126	56	70	78	38	40	25	6	19	23	12	11
Diseño Gráfico y Publicidad	507	234	273	176	87	89	181	83	98	150	64	86
Elaboración y Conservación de												
Alimentos	1.051	902	149	408	345	63	347	291	56	296	266	30
Electricidad	598	530	68	232	207	25	187	171	16	179	152	27
Electromecánica	905	765	140	321	260	61	302	268	34	282	237	45
Electrónica	67	54	13	24	22	2	22	15	7	21	17	4
Electrotecnia	25	16	9	25	16	9	-	-	-	-	-	-
Informática (Ing. de Software /												
Técnico de Base de Datos)	7.866	4.271	3.595	3.366	1.835	1.531	2.406	1.289	1.117	2.094	1.147	947
Marketing	8	4	4	-	-	-	-	-	-	8	4	4
Mecánica Automotriz	332	321	11	119	117	2	112	110	2	101	94	7
Mecánica General	714	676	38	272	253	19	236	228	8	206	195	11
Mercadotecnia	484	172	312	205	71	134	193	70	123	86	31	55
Metal Mecánica	68	60	8	24	21	3	21	18	3	23	21	2
Química Industrial	862	258	604	341	106	235	283	87	196	238	65	173
Salud / Educación para la Salud												
con énfasis en Enfermería	3.660	1.044	2.616	1.502	414	1.088	1.186	341	845	972	289	683
Tecnología de Alimentos	12	5	7	-	-	-	-	-	-	12	5	7

FUENTE: Ministerio de Educación y Cultura

3. Educación

CUADRO 3.3.12.
FORMACIÓN PROFESIONAL: MATRÍCULA POR SECTOR Y SEXO, SEGÚN DEPARTAMENTO Y ESPECIALIDAD. AÑO 2006

DEPARTAMENTO Y ESPECIALIDAD	TOTAL						SECTOR Y SEXO					
	TOTAL			OFICIAL			PRIVADO			PRIVADO SUBVENCIONADO		
	TOTAL	HOMBRES	MUJERES	TOTAL	HOMBRES	MUJERES	TOTAL	HOMBRES	MUJERES	TOTAL	HOMBRES	MUJERES
TOTAL PAÍS	1.327	1.306	21	802	787	15	380	376	4	145	143	2
Artes Gráficas	33	25	8	33	25	8	-	-	-	-	-	-
Carpintería	18	18	-	18	18	-	-	-	-	-	-	-
Carpintería y Ebanistería	50	46	4	50	46	4	-	-	-	-	-	-
Construcción Civil	42	41	1	42	41	1	-	-	-	-	-	-
Ebanistería	19	17	2	-	-	-	-	-	-	19	17	2
Electricidad	217	216	1	157	156	1	21	21	-	39	39	-
Electrónica	146	144	2	45	45	-	101	99	2	-	-	-
Mantenimiento Rural	17	17	-	17	17	-	-	-	-	-	-	-
Mecánica	28	28	-	28	28	-	-	-	-	-	-	-
Mecánica Automotriz	379	377	2	140	140	-	211	209	2	28	28	-
Mecánica General	241	241	-	153	153	-	29	29	-	59	59	-
Plomería - Fontanería	48	47	1	48	47	1	-	-	-	-	-	-
Refrigeración	89	89	-	71	71	-	18	18	-	-	-	-
ASUNCIÓN	581	569	12	418	406	12	163	163	-	-	-	-
Artes Gráficas	33	25	8	33	25	8	-	-	-	-	-	-
Carpintería y Ebanistería	25	22	3	25	22	3	-	-	-	-	-	-
Construcción Civil	42	41	1	42	41	1	-	-	-	-	-	-
Electricidad	57	57	-	36	36	-	21	21	-	-	-	-
Electrónica	90	90	-	45	45	-	45	45	-	-	-	-
Mecánica Automotriz	156	156	-	106	106	-	50	50	-	-	-	-
Mecánica General	69	69	-	40	40	-	29	29	-	-	-	-
Plomería - Fontanería	32	32	-	32	32	-	-	-	-	-	-	-
Refrigeración	77	77	-	59	59	-	18	18	-	-	-	-
SAN PEDRO	81	79	2	81	79	2	-	-	-	-	-	-
Carpintería y Ebanistería	13	12	1	13	12	1	-	-	-	-	-	-
Electricidad	41	40	1	41	40	1	-	-	-	-	-	-
Mecánica General	27	27	-	27	27	-	-	-	-	-	-	-
CORDILLERA	18	18	-	18	18	-	-	-	-	-	-	-
Electricidad	11	11	-	11	11	-	-	-	-	-	-	-
Mecánica General	7	7	-	7	7	-	-	-	-	-	-	-
GUAIRÁ	79	78	1	53	52	1	-	-	-	26	26	-
Electricidad	35	35	-	22	22	-	-	-	-	13	13	-
Mecánica Automotriz	13	13	-	-	-	-	-	-	-	13	13	-
Mecánica General	24	24	-	24	24	-	-	-	-	-	-	-
Plomería-Fontanería	7	6	1	7	6	1	-	-	-	-	-	-

CUADRO 3.3.12. (Continuación) Año 2006

DEPARTAMENTO Y ESPECIALIDAD	TOTAL				SECTOR Y SEXO							
	TOTAL		Mujeres		OFICIAL		PRIVADO		PRIVADO SUBVENCIONADO		TOTAL	
	HOMBRES	MUJERES	HOMBRES	MUJERES	HOMBRES	MUJERES	HOMBRES	MUJERES	HOMBRES	MUJERES	HOMBRES	MUJERES
CAAGUAZÚ	11	-	11	-	11	-	-	-	-	-	-	-
Electricidad	11	-	11	-	11	-	-	-	-	-	-	-
ITAPÚA	98	-	98	-	98	-	-	-	-	-	-	-
Carpintería	3	-	3	-	3	-	-	-	-	-	-	-
Carpintería y Ebanistería	12	-	12	-	12	-	-	-	-	-	-	-
Electricidad	3	-	3	-	3	-	-	-	-	-	-	-
Mecánica Automotriz	34	-	34	-	34	-	-	-	-	-	-	-
Mecánica General	34	-	34	-	34	-	-	-	-	-	-	-
Refrigeración	12	-	12	-	12	-	-	-	-	-	-	-
PARAGUARÍ	78	-	64	-	64	-	-	-	-	14	-	-
Carpintería	13	-	13	-	13	-	-	-	-	-	-	-
Electricidad	28	-	14	-	14	-	-	-	-	14	-	-
Mecánica	28	-	28	-	28	-	-	-	-	-	-	-
Plomería-Fontanería	9	-	9	-	9	-	-	-	-	-	-	-
ALTO PARANÁ	37	-	-	-	-	-	-	-	-	37	-	-
Electricidad	12	-	-	-	-	-	-	-	-	12	-	-
Mecánica Automotriz	15	-	-	-	-	-	-	-	-	15	-	-
Mecánica General	10	-	-	-	-	-	-	-	-	10	-	-
CENTRAL	259	4	42	-	42	-	217	213	4	-	-	-
Carpintería	2	-	2	-	2	-	-	-	-	-	-	-
Electricidad	19	-	19	-	19	-	-	-	-	-	-	-
Electrónica	56	2	-	-	-	-	56	54	2	-	-	-
Mecánica Automotriz	161	2	-	-	-	-	161	159	2	-	-	-
Mecánica General	21	-	21	-	21	-	-	-	-	-	-	-
ÑEMBUJÚ	85	2	17	-	17	-	-	-	-	66	2	2
Ebanistería	19	2	-	-	-	-	-	-	-	17	-	2
Mantenimiento Rural	17	-	17	-	17	-	-	-	-	-	-	-
Mecánica General	49	-	49	-	-	-	-	-	-	49	-	0

Nota: Sólo en estos departamentos se ofrece Formación Profesional.
FUENTE: Anuario 2006. Ministerio de Educación y Cultura

3. Educación

CUADRO 3.4.1.
FORMACIÓN DOCENTE: ALUMNOS MATRICULADOS PARA EDUCACIÓN INICIAL POR CURSO Y SEXO, SEGÚN DEPARTAMENTO. AÑO 2005

DEPARTAMENTO	CURSO Y SEXO															
	TOTAL				1º				2º				3º			
	TOTAL	HOMBRES	MUJERES	TOTAL	HOMBRES	MUJERES	TOTAL	HOMBRES	MUJERES	TOTAL	HOMBRES	MUJERES	TOTAL	HOMBRES	MUJERES	
TOTAL	933	45	888	355	22	333	351	15	336	227	8	219				
Asunción	361	3	358	128	-	128	130	3	127	103	-	103				
Concepción	81	4	77	38	4	34	25	-	25	18	-	18				
San Pedro	24	-	24	12	12	12	12	-	12	-	-	-				
Cordillera	10	-	10	10	-	10	-	-	-	-	-	-				
Caaguazú	29	8	21	5	-	5	3	-	3	-	-	-				
Caazapá	57	11	46	43	11	32	14	-	14	-	-	-				
Itapúa	75	13	62	33	2	31	42	11	31	-	-	-				
Misiones	13	1	12	13	1	12	-	-	-	-	-	-				
Paraguarí	56	2	54	18	2	16	22	-	22	16	-	16				
Alto Paraná	77	2	75	24	2	22	41	-	41	12	-	12				
Central	115	-	115	31	-	31	27	-	27	57	-	57				
Ñeembucú	13	1	12	-	-	-	13	1	12	-	-	-				
Pdte. Hayes	22	-	22	-	-	-	22	-	22	-	-	-				

Nota: Sólo en estos departamentos se ofrece profesorado para Educación Inicial.
No se dispone de información actualizada.

FUENTE: Anuario 2005. Ministerio de Educación y Cultura

CUADRO 3.4.2. FORMACIÓN DOCENTE: ALUMNOS MATRICULADOS PARA EDUCACIÓN ESCOLAR BÁSICA POR CURSO Y SEXO, SEGÚN DEPARTAMENTO, AÑO 2005

DEPARTAMENTO	CURSO Y SEXO														
	TOTAL		1°		2°		3°		4°		TOTAL				
	HOMBRES	MUJERES	HOMBRES	MUJERES	HOMBRES	MUJERES	HOMBRES	MUJERES	HOMBRES	MUJERES	HOMBRES	MUJERES			
TOTAL	5.363	1.442	3.921	666	150	516	1.391	367	1.024	2.208	560	1.628	1.098	345	753
Asunción	683	61	622	155	14	141	185	10	175	256	20	236	87	17	70
Concepción	210	63	147	15	7	8	69	19	50	69	11	58	57	26	31
San Pedro	275	110	165	-	-	-	80	33	47	106	41	65	89	36	53
Cordillera	431	185	246	58	24	34	75	28	47	184	75	109	114	58	56
Guairá	405	140	265	61	19	42	97	33	64	207	69	138	40	19	21
Caaguazú	699	232	467	57	30	27	217	70	147	315	101	214	110	31	79
Caazapá	268	101	167	-	-	-	86	33	53	113	45	68	69	23	46
Itapúa	458	116	342	42	9	33	97	23	74	202	56	146	117	28	89
Misiones	125	48	77	-	-	-	42	16	26	65	24	41	18	8	10
Paraguari	106	44	62	6	2	4	27	14	13	50	19	31	23	9	14
Alto Paraná	279	76	203	40	6	34	68	25	43	151	41	110	20	4	16
Central	1.060	154	906	164	20	144	252	33	219	405	58	347	239	43	196
Ñeembucú	120	29	91	53	11	42	33	7	26	34	11	23	-	-	-
Amambay	45	1	44	-	-	-	14	-	14	24	1	23	7	-	7
Canindeyú	81	32	49	-	-	-	-	-	-	-	-	-	81	32	49
Pdte. Hayes	46	20	26	-	-	-	26	13	13	20	7	13	-	-	-
Boquerón	72	30	42	15	8	7	23	10	13	7	1	6	27	11	16

Nota: En el departamento de Alto Paraguay no se ofrece profesorado para Educación Escolar Básica. No se dispone de información actualizada.

FUENTE: Anuario 2005. Ministerio de Educación y Cultura

● 3. Educación

CUADRO 3.4.3.
FORMACIÓN DOCENTE: ALUMNOS MATRICULADOS PARA EDUCACIÓN ESCOLAR BÁSICA (3^{er} CICLO)
POR ESPECIALIDAD, SEGÚN DEPARTAMENTO. AÑO 2005

DEPARTAMENTO	TOTAL	ESPECIALIDAD					
		MATEMÁTICAS	TRABAJO Y TECNOLOGÍA	LINGÜAJE Y LITERATURA CASTELLANA- GUARANÍ	HISTORIA Y GEOGRAFÍA	CIENCIAS DE LA NATURALEZA Y SALUD	EDUCACIÓN ÉTICA Y CIUDADANA
TOTAL	1.098	188	272	166	83	284	105
Asunción	87	-	80	7	-	-	-
Concepción	57	-	57	-	-	-	-
San Pedro	89	-	-	-	-	60	29
Cordillera	114	33	-	13	24	22	22
Guairá	40	24	-	-	16	-	-
Caaguazú	110	-	-	52	-	41	17
Caazapá	69	-	-	30	-	19	20
Itapúa	117	24	56	16	-	21	-
Misiones	18	-	-	-	18	-	-
Paraguarí	23	-	-	-	-	23	-
Alto Paraná	20	-	20	-	-	-	-
Central	239	33	52	14	25	98	17
Amambay	7	-	7	-	-	-	-
Canindeyú	81	47	-	34	-	-	-
Boquerón	27	27	-	-	-	-	-

Nota: Solo en estos departamentos se ofrece profesorado para Educación Escolar Básica (3^{er} Ciclo).
No se dispone de información actualizada.

No

FUENTE: Anuario 2005. Ministerio de Educación y Cultura

CUADRO 3.4.4.
FORMACIÓN DOCENTE: ALUMNOS MATRICULADOS PARA EDUCACIÓN MEDIA POR CURSO Y SEXO, SEGÚN
ESPECIALIDAD. AÑO 2005

ESPECIALIDAD	TOTAL			CURSO Y SEXO								
	TOTAL	HOMBRES	MUJERES	1º			2º			3º		
				TOTAL	HOMBRES	MUJERES	TOTAL	HOMBRES	MUJERES	TOTAL	HOMBRES	MUJERES
TOTAL	5.648	2.164	3.484	1.460	540	920	1.739	672	1.067	2.449	952	1.497
BC en Ciencias Sociales	183	63	120	55	11	44	93	39	54	35	13	22
Bilingüismo	373	97	276	62	14	48	79	15	64	232	68	164
Ciencias Básicas	23	9	14	-	-	-	23	9	14	-	-	-
Ciencias Naturales	310	103	207	131	39	92	128	53	75	51	11	40
Educación Artística	179	71	108	88	34	54	55	25	30	36	12	24
Educación Física	686	478	208	187	132	55	238	158	80	261	188	73
Estudios Sociales	728	296	432	174	60	114	339	137	202	215	99	116
Física - Química	44	14	30	-	-	-	-	-	-	44	14	30
Física	13	6	7	-	-	-	-	-	-	13	6	7
Guaraní	1.899	560	1.339	425	134	291	496	131	365	978	295	683
Informática	5	2	3	5	2	3	-	-	-	-	-	-
Inglés	127	34	93	59	15	44	45	14	31	23	5	18
Lengua y Literatura	99	35	64	43	14	29	-	-	-	56	21	35
Lengua y Literatura Castellana - Guaraní	311	81	230	77	23	54	40	5	35	194	53	141
Matemática	641	295	346	154	62	92	203	86	117	284	147	137
Trabajo y Tecnología	27	20	7	-	-	-	-	-	-	27	20	7

Nota: No se dispone de información actualizada.

FUENTE: Anuario 2005. Ministerio de Educación y Cultura

CUADRO 3.4.5.
FORMACIÓN DOCENTE: ALUMNOS MATRICULADOS PARA EDUCACIÓN MEDIA POR CURSO Y SEXO,
SEGÚN DEPARTAMENTO. AÑO 2005

DEPARTAMENTO	TOTAL			CURSO Y SEXO								
	TOTAL	HOMBRES	MUJERES	1°			2°			3°		
				TOTAL	HOMBRES	MUJERES	TOTAL	HOMBRES	MUJERES	TOTAL	HOMBRES	MUJERES
TOTAL	5.648	2.164	3.484	1.460	540	920	1.739	672	1.067	2.449	952	1.497
Asunción	1.341	558	783	442	165	277	447	194	253	452	199	253
Concepción	446	188	258	43	8	35	128	44	84	275	136	139
San Pedro	180	79	101	52	26	26	62	28	34	66	25	41
Cordillera	451	150	301	124	38	86	110	39	71	217	73	144
Guairá	585	209	376	141	46	95	190	66	124	254	97	157
Caaguazú	873	371	502	307	127	180	326	142	184	240	102	138
Caazapá	61	26	35	-	-	-	14	4	10	47	22	25
Itapúa	231	71	160	51	21	30	77	20	57	103	30	73
Misiones	29	10	19	-	-	-	9	3	6	20	7	13
Paraguarí	615	196	419	92	27	65	106	33	73	417	136	281
Alto Paraná	229	125	104	66	43	23	77	42	35	86	40	46
Central	397	105	292	117	30	87	115	31	84	165	44	121
Ñeembucú	42	12	30	-	-	-	42	12	30	-	-	-
Amambay	148	50	98	25	9	16	36	14	22	87	27	60
Canindeyú	20	14	6	-	-	-	-	-	-	20	14	6

Nota: Incluye a los alumnos matriculados para profesorado en Lengua Guaraní. Solo en estos departamentos se ofrece profesorado para Educación Media. No se dispone de información actualizada.

FUENTE: Anuario 2005. Ministerio de Educación y Cultura

CUADRO 3.4.6.
EDUCACIÓN TÉCNICA SUPERIOR: MATRÍCULA POR SECTOR Y SEXO,
SEGÚN DEPARTAMENTO Y ESPECIALIDAD. AÑO 2006

DEPARTAMENTO Y ESPECIALIDAD	TOTAL			SECTOR Y SEXO					
	TOTAL	HOMBRES	MUJERES	OFICIAL			PRIVADO		
				TOTAL	HOMBRES	MUJERES	TOTAL	HOMBRES	MUJERES
TOTAL PAÍS	5.499	1.904	3.595	335	324	11	5.164	1.580	3.584
Administración Agropecuaria	7	7	-	-	-	-	7	7	-
Administración Bancaria	42	17	25	-	-	-	42	17	25
Administración de Cooperativas	219	111	108	-	-	-	219	111	108
Administración de Empresas	50	20	30	-	-	-	50	20	30
Administración Financiera	125	64	61	-	-	-	125	64	61
Administración y Pymes	18	11	7	18	11	7	-	-	-
Agropecuaria / Superior en Agronomía	76	62	14	-	-	-	76	62	14
Ciencias Forestales	21	13	8	-	-	-	21	13	8
Comercio Exterior / Comercio Internacional	17	9	8	-	-	-	17	9	8
Contabilidad y Finanzas	7	2	5	-	-	-	7	2	5
Contabilidad / Contabilidad General	267	92	175	12	10	2	255	82	173
Educación Especial	8	-	8	-	-	-	8	-	8
Electricidad	57	54	3	19	19	-	38	35	3
Electrónica	59	57	2	59	57	2	-	-	-
Electrónica e Informática con Énfasis en Informática	125	106	19	-	-	-	125	106	19
Electrotecnia	32	32	-	32	32	-	-	-	-
Emergencias Médicas	40	28	12	-	-	-	40	28	12
Enfermería / Técnico Superior en Enfermería	1.519	317	1.202	-	-	-	1.519	317	1.202
Farmacia / Técnico Superior en Farmacia	692	123	569	-	-	-	692	123	569
Fútbol / Fútbol de Salón	25	24	1	-	-	-	25	24	1
Gastronomía / Gastronomía y Hotelería	18	-	18	-	-	-	18	-	18
Hotelería Gastronómica	20	2	18	-	-	-	20	2	18
Informática (Ing. de Software / Técnico de Base de Datos)	119	116	3	112	112	-	7	4	3
Informática Educativa	7	3	4	-	-	-	7	3	4
Inglés	3	2	1	-	-	-	3	2	1
Instrumento Quirúrgico	61	24	37	-	-	-	61	24	37
Laboratorio	16	2	14	-	-	-	16	2	14
Laboratorio Clínico / Técnico Superior en Laboratorio Clínico	229	71	158	-	-	-	229	71	158
Mantenimiento Industrial	47	47	-	47	47	-	-	-	-
Masaje Terapéutico	139	32	107	-	-	-	139	32	107
Mecánica de Aviación Naval	5	5	-	5	5	-	-	-	-
Mecánica General	16	16	-	16	16	-	-	-	-
Nutrición	15	-	15	-	-	-	15	-	15
Obstetra / Superior en Obstetricia	589	67	522	-	-	-	589	67	522
Prótesis Dental / Técnico Superior en Prótesis Dental	150	63	87	-	-	-	150	63	87

3. Educación

CUADRO 3.4.6. (Continuación) Año 2006

DEPARTAMENTO Y ESPECIALIDAD	TOTAL			SECTOR Y SEXO					
	TOTAL	HOMBRES	MUJERES	OFICIAL			PRIVADO		
				TOTAL	HOMBRES	MUJERES	TOTAL	HOMBRES	MUJERES
Protocolo y Ceremonial	16	-	16	-	-	-	16	-	16
Radiología / Técnico Superior en Radiología	406	202	204	-	-	-	406	202	204
Relaciones Internacionales	137	42	95	-	-	-	137	42	95
Relaciones Públicas y Protocolo	46	12	34	-	-	-	46	12	34
Técnico de Computadoras / Informática -									
Mantenimiento de Computadora	4	4	-	-	-	-	4	4	-
Teología	9	6	3	-	-	-	9	6	3
Vialidad	15	15	-	15	15	-	-	-	-
Zootecnia Veterinaria	26	24	2	-	-	-	26	24	2
ASUNCIÓN	1.898	824	1.074	307	303	4	1.591	521	1.070
Administración Bancaria	14	5	9	-	-	-	14	5	9
Administración de Cooperativas	-	-	-	-	-	-	-	-	-
Administración de Empresas	18	7	11	-	-	-	18	7	11
Administración Financiera	70	46	24	-	-	-	70	46	24
Comercio Exterior / Comercio Internacional	17	9	8	-	-	-	17	9	8
Contabilidad y Finanzas	-	-	-	-	-	-	-	-	-
Contabilidad / Contabilidad General	267	92	175	12	10	2	255	82	173
Educación Especial	8	-	8	-	-	-	8	-	8
Electricidad	47	44	3	9	9	-	38	35	3
Electrónica	59	57	2	59	57	2	-	-	-
Electrotecnia	32	32	-	32	32	-	-	-	-
Emergencias Médicas	40	28	12	-	-	-	40	28	12
Enfermería / Técnico Superior en Enfermería	266	44	222	-	-	-	266	44	222
Farmacia / Técnico Superior en Farmacia	178	32	146	-	-	-	178	32	146
Fútbol / Fútbol de Salón	25	24	1	-	-	-	25	24	1
Gastronomía / Gastronomía y Hotelería	18	-	18	-	-	-	18	-	18
Hotelería Gastronómica	20	2	18	-	-	-	20	2	18
Informática (Ing. de Software / Técnico de									
Base de Datos)	112	112	-	112	112	-	-	-	-
Informática Educativa	7	3	4	-	-	-	7	3	4
Inglés	-	-	-	-	-	-	-	-	-
Instrumento Quirúrgico	49	16	33	-	-	-	49	16	33
Laboratorio Clínico / Técnico Superior en									
Laboratorio Clínico	94	35	59	-	-	-	94	35	59
Mantenimiento Industrial	47	47	-	47	47	-	-	-	-
Masaje Terapéutico	51	8	43	-	-	-	51	8	43
Mecánica de Aviación Naval	5	5	-	5	5	-	-	-	-
Mecánica General	16	16	-	16	16	-	-	-	-
Nutrición	15	-	15	-	-	-	15	-	15
Obstetra / Superior en Obstetricia	80	19	61	-	-	-	80	19	61
Prótesis Dental / Técnico Superior en									
Prótesis Dental	105	51	54	-	-	-	105	51	54
Protocolo y Ceremonial	16	-	16	-	-	-	16	-	16
Radiología / Técnico Superior en Radiología	66	29	37	-	-	-	66	29	37
Relaciones Internacionales	137	42	95	-	-	-	137	42	95
Técnico de Computadoras / Informática -									
Mantenimiento de Computadora	4	4	-	-	-	-	4	4	-
Teología	-	-	-	-	-	-	-	-	-
Vialidad	15	15	-	15	15	-	-	-	-
CONCEPCIÓN	63	29	34	28	21	7	35	8	27
Administración y Pymes	18	11	7	18	11	7	-	-	-
Electricidad	10	10	-	10	10	-	-	-	-
Enfermería / Técnico Superior en Enfermería	35	8	27	-	-	-	35	8	27
CORDILLERA	512	126	386	-	-	-	512	126	386
Enfermería / Técnico Superior en Enfermería	246	56	190	-	-	-	246	56	190
Farmacia / Técnico Superior en Farmacia	71	12	59	-	-	-	71	12	59
Laboratorio Clínico / Técnico Superior en									
Laboratorio Clínico	18	4	14	-	-	-	18	4	14
Masaje Terapéutico	30	8	22	-	-	-	30	8	22
Obstetra / Superior en Obstetricia	89	11	78	-	-	-	89	11	78
Radiología / Técnico Superior en Radiología	58	35	23	-	-	-	58	35	23
GUAIRÁ	380	96	284	-	-	-	380	96	284
Enfermería / Técnico Superior en Enfermería	128	21	107	-	-	-	128	21	107
Farmacia / Técnico Superior en Farmacia	20	5	15	-	-	-	20	5	15
Instrumento Quirúrgico	12	8	4	-	-	-	12	8	4
Laboratorio Clínico / Técnico Superior en									
Laboratorio Clínico	22	14	8	-	-	-	22	14	8
Masaje Terapéutico	12	-	12	-	-	-	12	-	12
Obstetra / Superior en Obstetricia	136	16	120	-	-	-	136	16	120
Prótesis Dental / Técnico Superior en									
Prótesis Dental	13	8	5	-	-	-	13	8	5
Protocolo y Ceremonial	-	-	-	-	-	-	-	-	-
Radiología / Técnico Superior en Radiología	37	24	13	-	-	-	37	24	13
CAAGUAZÚ	582	192	390	-	-	-	582	192	390
Administración Agropecuaria	7	7	-	-	-	-	7	7	-
Administración de Empresas	2	-	2	-	-	-	2	-	2
Agropecuario / Superior en Agronomía	76	62	14	-	-	-	76	62	14
Ciencias Forestales	21	13	8	-	-	-	21	13	8
Contabilidad y Finanzas	7	2	5	-	-	-	7	2	5
Enfermería / Técnico Superior en Enfermería	157	30	127	-	-	-	157	30	127
Farmacia / Técnico Superior en Farmacia	109	16	93	-	-	-	109	16	93
Informática (Ing. de Software / Técnico de									
Base de Datos)	7	4	3	-	-	-	7	4	3
Laboratorio Clínico / Técnico Superior en									
Laboratorio Clínico	8	4	4	-	-	-	8	4	4
Obstetra / Superior en Obstetricia	105	2	103	-	-	-	105	2	103
Radiología / Técnico Superior en Radiología	57	28	29	-	-	-	57	28	29
Zootecnia Veterinaria	26	24	2	-	-	-	26	24	2

CUADRO 3.4.6. (Continuación) Año 2006

DEPARTAMENTO Y ESPECIALIDAD	TOTAL			SECTOR Y SEXO					
	TOTAL	HOMBRES	MUJERES	OFICIAL			PRIVADO		
				TOTAL	HOMBRES	MUJERES	TOTAL	HOMBRES	MUJERES
CAAZAPÁ	221	72	149	-	-	-	221	72	149
Enfermería / Técnico Superior en Enfermería	106	35	71	-	-	-	106	35	71
Obstetra / Superior en Obstetricia	60	6	54	-	-	-	60	6	54
Radiología / Técnico Superior en Radiología	55	31	24	-	-	-	55	31	24
ITAPÚA	58	25	33	-	-	-	58	25	33
Administración Bancaria	28	12	16	-	-	-	28	12	16
Administración de Empresas	30	13	17	-	-	-	30	13	17
MISIONES	147	38	109	-	-	-	147	38	109
Administración Financiera	55	18	37	-	-	-	55	18	37
Enfermería / Técnico Superior en Enfermería	64	17	47	-	-	-	64	17	47
Obstetra / Superior en Obstetricia	28	3	25	-	-	-	28	3	25
PARAGUARÍ	158	36	122	-	-	-	158	36	122
Enfermería / Técnico Superior en Enfermería	93	19	74	-	-	-	93	19	74
Farmacia / Técnico Superior en Farmacia	33	14	19	-	-	-	33	14	19
Obstetra / Superior en Obstetricia	32	3	29	-	-	-	32	3	29
ALTO PARANÁ	208	118	90	-	-	-	208	118	90
Electrónica e Informática con Énfasis en Informática	125	106	19	-	-	-	125	106	19
Enfermería / Técnico Superior en Enfermería	40	8	32	-	-	-	40	8	32
Farmacia / Técnico Superior en Farmacia	40	2	38	-	-	-	40	2	38
Inglés	3	2	1	-	-	-	3	2	1
CENTRAL	1.247	345	902	-	-	-	1.247	345	902
Administración de Cooperativas	219	111	108	-	-	-	219	111	108
Enfermería / Técnico Superior en Enfermería	371	78	293	-	-	-	371	78	293
Farmacia / Técnico Superior en Farmacia	241	42	199	-	-	-	241	42	199
Laboratorio	16	2	14	-	-	-	16	2	14
Laboratorio Clínico / Técnico Superior en Laboratorio Clínico	87	14	73	-	-	-	87	14	73
Masaje Terapéutico	46	16	30	-	-	-	46	16	30
Obstetra / Superior en Obstetricia	59	7	52	-	-	-	59	7	52
Prótesis Dental / Técnico Superior en Prótesis Dental	32	4	28	-	-	-	32	4	28
Radiología / Técnico Superior en Radiología	121	53	68	-	-	-	121	53	68
Relaciones Públicas y Protocolo	46	12	34	-	-	-	46	12	34
Teología	9	6	3	-	-	-	9	6	3
PTE. HAYES	25	3	22	-	-	-	25	3	22
Enfermería / Técnico Superior en Enfermería	13	1	12	-	-	-	13	1	12
Radiología / Técnico Superior en Radiología	12	2	10	-	-	-	12	2	10

Nota: Sólo en estos departamentos se ofrece Educación Técnica Superior.
No existen instituciones del sector Privado Subvencionado que ofrezcan Educación Técnica Superior

FUENTE: Anuario 2006. Ministerio de Educación y Cultura

CUADRO 3.5.1.
EDUCACIÓN ESPECIAL: PARTICIPANTES EN INSTITUCIONES NO ESPECIALES¹ POR DIFICULTAD, SEGÚN DEPARTAMENTO Y SECTOR. AÑO 2006

DEPARTAMENTO Y SECTOR	TOTAL	DIFICULTAD					OTRAS DIFICULTADES	AULA DE APOYO (DIFICULTAD DE APRENDIZAJE)
		DIFICULTAD DE APRENDIZAJE	CEGUERA	SORDERA	RETARDO MENTAL	DIFICULTAD MOTORA		
TOTAL	27.718	462	13	41	445	46	88	26.394
Oficial	23.732	358	13	33	377	45	82	22.819
Privado	49	2	-	-	8	1	-	38
P. Subvencionado	3.937	102	-	8	60	-	6	3.537
ASUNCIÓN	1.909	51	-	-	-	-	-	1.858
Oficial	1.226	10	-	-	-	-	-	1.216
Privado	-	-	-	-	-	-	-	-
P. Subvencionado	683	41	-	-	-	-	-	642
CONCEPCIÓN	1.992	15	-	-	-	-	-	1.977
Oficial	1.280	15	-	-	-	-	-	1.265
Privado	10	-	-	-	-	-	-	10
P. Subvencionado	702	-	-	-	-	-	-	702
SAN PEDRO	3.124	46	-	1	1	7	-	3.069
Oficial	2.901	46	-	1	1	7	-	2.846
Privado	-	-	-	-	-	-	-	-
P. Subvencionado	223	-	-	-	-	-	-	223

● 3. Educación

CUADRO 3.5.1. (Continuación) Año 2006

DEPARTAMENTO Y SECTOR	TOTAL	DIFICULTAD						AULA DE APOYO
		DIFICULTAD DE APRENDIZAJE	CEGUERA	SORDERA	RETARDO MENTAL	DIFICULTAD MOTORA	OTRAS DIFICULTADES	(DIFICULTAD DE APRENDIZAJE)
CORDILLERA	2.503	22	1	5	91	9	-	2.375
Oficial	2.302	20	1	3	61	8	-	2.209
Privado	11	2	-	-	8	1	-	-
P. Subvencionado	190	-	-	2	22	-	-	166
GUAIRÁ	3.365	3	-	-	2	-	-	3.360
Oficial	2.969	-	-	-	-	-	-	2.969
Privado	-	-	-	-	-	-	-	-
P. Subvencionado	396	3	-	-	2	-	-	391
CAAGUAZÚ	2.554	5	-	-	14	-	-	2.535
Oficial	2.468	-	-	-	14	-	-	2.454
Privado	-	-	-	-	-	-	-	-
P. Subvencionado	86	5	-	-	-	-	-	81
CAAZAPA	3.195	10	1	5	6	5	7	3.161
Oficial	2.970	10	1	5	6	5	7	2.936
Privado	-	-	-	-	-	-	-	-
P. Subvencionado	225	-	-	-	-	-	-	225
ITAPÚA	1.181	70	-	13	98	7	34	959
Oficial	1.053	62	-	7	88	7	28	861
Privado	-	-	-	-	-	-	-	-
P. Subvencionado	128	8	-	6	10	-	6	98
MISIONES	542	35	2	4	4	2	-	495
Oficial	457	35	2	4	4	2	-	410
Privado	-	-	-	-	-	-	-	-
P. Subvencionado	85	-	-	-	-	-	-	85
PARAGUARÍ	1.430	33	1	1	56	6	8	1.325
Oficial	1.363	33	1	1	41	6	8	1.273
Privado	-	-	-	-	-	-	-	-
P. Subvencionado	67	-	-	-	15	-	-	52
ALTO PARANÁ	2.095	36	-	2	37	1	4	2.015
Oficial	1.810	19	-	2	26	1	4	1.758
Privado	-	-	-	-	-	-	-	-
P. Subvencionado	285	17	-	-	11	-	-	257
CENTRAL	1.222	88	8	10	136	9	35	936
Oficial	1.113	80	8	10	136	9	35	835
Privado	28	-	-	-	-	-	-	28
P. Subvencionado	81	8	-	-	-	-	-	73
ÑEEMBUCU	447	36	-	-	-	-	-	411
Oficial	400	16	-	-	-	-	-	384
Privado	-	-	-	-	-	-	-	-
P. Subvencionado	47	20	-	-	-	-	-	27
AMAMBAY	807	12	-	-	-	-	-	795
Oficial	648	12	-	-	-	-	-	636
Privado	-	-	-	-	-	-	-	-
P. Subvencionado	159	-	-	-	-	-	-	159
CANINDEYÚ	752	-	-	-	-	-	-	752
Oficial	752	-	-	-	-	-	-	752
Privado	-	-	-	-	-	-	-	-
P. Subvencionado	-	-	-	-	-	-	-	-
PDTE. HAYES	371	-	-	-	-	-	-	371
Oficial	15	-	-	-	-	-	-	15
Privado	-	-	-	-	-	-	-	-
P. Subvencionado	356	-	-	-	-	-	-	356
BOQUERON	229	-	-	-	-	-	-	229
Oficial	5	-	-	-	-	-	-	5
Privado	-	-	-	-	-	-	-	-
P. Subvencionado	224	-	-	-	-	-	-	224

1/ Establecimiento de Educación Escolar Básica donde se implementan programas de Educación Especial o de recuperación pedagógica a niños especiales.
Nota: En Alto Paraguay no se ofrece aula de apoyo ni grados especiales en instituciones de Educación Escolar Básica.

FUENTE: Anuario 2006. Ministerio de Educación y Cultura

CUADRO 3.5.2.
EDUCACIÓN ESPECIAL: PARTICIPANTES EN INSTITUCIONES ESPECIALES^{1/}
POR DIFICULTAD, SEGÚN DEPARTAMENTO Y SECTOR. AÑO 2006

DEPARTAMENTO Y SECTOR	TOTAL	DIFICULTAD					AULA DE APOYO
		DIFICULTAD DE APRENDIZAJE	CEGUERA	SORDERA	RETARDO MENTAL	DIFICULTAD MOTORA	(DIFICULTAD DE APRENDIZAJE)
TOTAL	7.355	1.343	553	2.399	2.019	350	691
Oficial	3.397	591	331	549	1.393	101	432
Privado	693	120	-	24	347	202	-
P. Subvencionado	3.265	632	222	1.826	279	47	259
ASUNCIÓN	2.142	38	274	898	875	37	20
Oficial	1.151	-	75	376	692	8	-
Privado	127	4	-	-	123	-	-
P. Subvencionado	864	34	199	522	60	29	20
CONCEPCIÓN	310	136	-	10	164	-	-
Oficial	223	49	-	10	164	-	-
Privado	-	-	-	-	-	-	-
P. Subvencionado	87	87	-	-	-	-	-
SAN PEDRO	237	159	63	-	-	-	15
Oficial	222	159	63	-	-	-	-
Privado	-	-	-	-	-	-	-
P. Subvencionado	15	-	-	-	-	-	15
CORDILLERA	266	140	-	3	37	3	83
Oficial	188	62	-	3	37	3	83
Privado	-	-	-	-	-	-	-
P. Subvencionado	78	78	-	-	-	-	-
GUAIRÁ	366	13	6	11	33	-	303
Oficial	265	13	6	11	33	-	202
Privado	-	-	-	-	-	-	-
P. Subvencionado	101	-	-	-	-	-	101
CAAGUAZÚ	501	95	157	110	134	5	-
Oficial	466	84	157	106	119	-	-
Privado	-	-	-	-	-	-	-
P. Subvencionado	35	11	-	4	15	5	-
CAAZAPA	-	-	-	-	-	-	-
Oficial	-	-	-	-	-	-	-
Privado	-	-	-	-	-	-	-
P. Subvencionado	-	-	-	-	-	-	-
ITAPÚA	232	135	26	12	48	11	-
Oficial	26	-	26	-	-	-	-
Privado	-	-	-	-	-	-	-
P. Subvencionado	206	135	-	12	48	11	-
MISIONES	91	56	-	6	29	-	-
Oficial	91	56	-	6	29	-	-
Privado	-	-	-	-	-	-	-
P. Subvencionado	-	-	-	-	-	-	-
PARAGUARÍ	228	41	4	23	79	12	69
Oficial	228	41	4	23	79	12	69
Privado	-	-	-	-	-	-	-
P. Subvencionado	-	-	-	-	-	-	-
ALTO PARANA	1.250	403	-	408	231	165	43
Oficial	-	-	-	-	-	-	-
Privado	468	116	-	-	187	165	-
P. Subvencionado	782	287	-	408	44	-	43

● 3. Educación

CUADRO 3.5.2. (Continuación) Año 2006

DEPARTAMENTO Y SECTOR	TOTAL	DIFICULTAD					AULA DE APOYO (DIFICULTAD DE APRENDIZAJE)
		DIFICULTAD DE APRENDIZAJE	CEGUERA	SORDERA	RETARDO MENTAL	DIFICULTAD MOTORA	
CENTRAL	1.290	18	23	880	252	37	80
Oficial	193	18	-	-	140	35	-
Privado	-	-	-	-	-	-	-
P. Subvencionado	1.097	-	23	880	112	2	80
ÑEMBUCU	78	-	-	-	-	-	78
Oficial	78	-	-	-	-	-	78
Privado	-	-	-	-	-	-	-
P. Subvencionado	-	-	-	-	-	-	-
AMAMBAY	104	-	-	-	65	39	-
Oficial	104	-	-	-	65	39	-
Privado	-	-	-	-	-	-	-
P. Subvencionado	-	-	-	-	-	-	-
CANINDEYU	22	16	-	4	2	-	-
Oficial	22	16	-	4	2	-	-
Privado	-	-	-	-	-	-	-
P. Subvencionado	-	-	-	-	-	-	-
PDTE. HAYES	140	93	-	10	33	4	-
Oficial	140	93	-	10	33	4	-
Privado	-	-	-	-	-	-	-
P. Subvencionado	-	-	-	-	-	-	-
BOQUERON	98	-	-	24	37	37	-
Oficial	-	-	-	-	-	-	-
Privado	98	-	-	24	37	37	-
P. Subvencionado	-	-	-	-	-	-	-

1/ Establecimiento donde se implementan programas de educación o rehabilitación a personas excepcionales exclusivamente (discapitados/as y superdotados/as).

Existen 2.094 participantes que están matriculados en Educación Inicial y Escolar Básica.

Nota: En Alto Paraguay no existen instituciones que ofrecen Educación Especial.

FUENTE: Anuario 2006. Ministerio de Educación y Cultura

CUADRO 3.5.3.
EDUCACIÓN ESPECIAL: PARTICIPANTES EN EDUCACIÓN INICIAL POR ETAPA Y ESCOLAR BÁSICA POR GRADO EN INSTITUCIONES ESPECIALES^{1/},
SEGÚN DEPARTAMENTO Y SECTOR. AÑO 2006

DEPARTAMENTO Y SECTOR	EDUCACIÓN INICIAL					EDUCACIÓN ESCOLAR BÁSICA										
	TOTAL	ETAPA				TOTAL	GRADO									
		MATERNAL	JARDIN	PREESCOLAR			1º	2º	3º	4º	5º	6º	7º	8º	9º	
TOTAL	763	148	270	345	1.331	282	203	200	160	104	133	97	80	72		
Oficial	298	48	111	139	829	124	105	117	115	82	92	79	60	55		
Privado	198	45	88	65	105	37	37	18	13	-	-	-	-	-		
P. Subvencionado	267	55	71	141	397	121	61	65	32	22	41	18	20	17		
ASUNCIÓN	349	95	137	117	390	97	57	60	55	38	35	17	21	10		
Oficial	167	43	66	58	288	52	28	45	43	38	34	17	21	10		
Privado	132	43	57	32	54	17	18	11	8	-	-	-	-	-		
P. Subvencionado	50	9	14	27	48	28	11	4	4	-	1	-	-	-		
CONCEPCIÓN	16	5	6	5	52	26	14	12	-	-	-	-	-	-		
Oficial	16	5	6	5	52	26	14	12	-	-	-	-	-	-		
Privado	-	-	-	-	-	-	-	-	-	-	-	-	-	-		
P. Subvencionado	-	-	-	-	-	-	-	-	-	-	-	-	-	-		
SAN PEDRO	37	22	15	-	40	25	-	15	-	-	-	-	-	-		
Oficial	-	-	-	-	-	-	-	-	-	-	-	-	-	-		
Privado	-	-	-	-	-	-	-	-	-	-	-	-	-	-		
P. Subvencionado	37	22	15	-	40	25	-	15	-	-	-	-	-	-		
CORDILLERA	90	-	39	51	472	46	63	60	68	38	51	62	39	45		
Oficial	90	-	39	51	472	46	63	60	68	38	51	62	39	45		
Privado	-	-	-	-	-	-	-	-	-	-	-	-	-	-		
P. Subvencionado	-	-	-	-	-	-	-	-	-	-	-	-	-	-		
GUAIRÁ	48	15	12	21	-	-	-	-	-	-	-	-	-	-		
Oficial	8	-	-	8	-	-	-	-	-	-	-	-	-	-		
Privado	-	-	-	-	-	-	-	-	-	-	-	-	-	-		
P. Subvencionado	40	15	12	13	-	-	-	-	-	-	-	-	-	-		
ITAPÚA	13	-	6	7	41	29	12	-	-	-	-	-	-	-		
Oficial	2	-	-	2	-	-	-	-	-	-	-	-	-	-		
Privado	-	-	-	-	-	-	-	-	-	-	-	-	-	-		
P. Subvencionado	11	-	6	5	41	29	12	-	-	-	-	-	-	-		
ALTO PARANÁ	151	10	53	88	109	30	28	19	11	6	15	-	-	-		
Oficial	-	-	-	-	-	-	-	-	-	-	-	-	-	-		
Privado	66	2	31	33	43	18	16	4	5	-	-	-	-	-		
P. Subvencionado	85	8	22	55	66	12	12	15	6	6	15	-	-	-		

3. Educación

CUADRO 3.5.3. (Continuación) Año 2006

DEPARTAMENTO Y SECTOR	EDUCACIÓN INICIAL				EDUCACIÓN ESCOLAR BÁSICA									
	TOTAL	ETAPA			TOTAL	GRADO								
		MATERNAL	JARDIN	PREESCOLAR		1º	2º	3º	4º	5º	6º	7º	8º	9º
CENTRAL	44	1	2	41	202	27	26	31	22	16	25	18	20	17
Oficial	-	-	-	-	-	-	-	-	-	-	-	-	-	-
Privado	-	-	-	-	-	-	-	-	-	-	-	-	-	-
P. Subvencionado	44	1	2	41	202	27	26	31	22	16	25	18	20	17
AMAMBAY	6	-	-	6	-	-	-	-	-	-	-	-	-	-
Oficial	6	-	-	6	-	-	-	-	-	-	-	-	-	-
Privado	-	-	-	-	-	-	-	-	-	-	-	-	-	-
P. Subvencionado	-	-	-	-	-	-	-	-	-	-	-	-	-	-
PDTE.HAYES	9	-	-	9	17	-	-	-	4	6	7	-	-	-
Oficial	9	-	-	9	17	-	-	-	4	6	7	-	-	-
Privado	-	-	-	-	-	-	-	-	-	-	-	-	-	-
P. Subvencionado	-	-	-	-	-	-	-	-	-	-	-	-	-	-
BOQUERON	-	-	-	-	8	2	3	3	-	-	-	-	-	-
Oficial	-	-	-	-	-	-	-	-	-	-	-	-	-	-
Privado	-	-	-	-	8	2	3	3	-	-	-	-	-	-
P. Subvencionado	-	-	-	-	-	-	-	-	-	-	-	-	-	-

1/ Establecimiento donde se implementa programas de educación o rehabilitación a personas excepcionales exclusivamente (discapacitados/as y superdotados/as).
 Nota: Solo en estos departamentos se ofrecen Educación Inicial y Escolar Básica en Instituciones que ofrecen Educación Especial.

FUENTE: Anuario 2006. Ministerio de Educación y Cultura

CUADRO 3.5.4.
EDUCACIÓN DE JÓVENES Y ADULTOS: MATRÍCULA POR PROGRAMA,
SEGÚN DEPARTAMENTO Y SEXO. AÑO 2006

DEPARTAMENTO Y SEXO	TOTAL	PROGRAMA		
		ALFABETIZACIÓN	EDUCACIÓN BÁSICA BILINGÜE	FORMACIÓN PROFESIONAL INICIAL
TOTAL	80.573	4.856	56.566	19.151
Hombres	36.826	1.621	27.236	7.969
Mujeres	43.747	3.235	29.330	11.182
ASUNCIÓN	6.888	-	4.368	2.520
Hombres	3.469	-	2.332	1.137
Mujeres	3.419	-	2.036	1.383
CONCEPCIÓN	4.015	-	3.121	894
Hombres	1.718	-	1.356	362
Mujeres	2.297	-	1.765	532
SAN PEDRO	6.080	10	4.363	1.707
Hombres	3.047	5	2.196	846
Mujeres	3.033	5	2.167	861
CORDILLERA	3.362	-	1.559	1.803
Hombres	1.314	-	669	645
Mujeres	2.048	-	890	1.158
GUAIRÁ	4.226	-	3.635	591
Hombres	2.290	-	1.967	323
Mujeres	1.936	-	1.668	268
CAAGUAZÚ	9.303	3.171	4.729	1.403
Hombres	3.941	1.067	2.318	556
Mujeres	5.362	2.104	2.411	847
CAAZAPÁ	2.751	-	2.412	339
Hombres	1.418	-	1.273	145
Mujeres	1.333	-	1.139	194
ITAPÚA	4.969	-	4.144	825
Hombres	2.726	-	2.237	489
Mujeres	2.243	-	1.907	336
MISIONES	1.601	-	1.175	426
Hombres	806	-	630	176
Mujeres	795	-	545	250
PARAGUARÍ	4.039	1.633	1.625	781
Hombres	1.606	524	804	278
Mujeres	2.433	1.109	821	503
ALTO PARANÁ	6.247	10	5.535	702
Hombres	2.935	6	2.618	311
Mujeres	3.312	4	2.917	391
CENTRAL	17.799	32	11.901	5.866
Hombres	7.438	19	5.279	2.140
Mujeres	10.361	13	6.622	3.726
ÑEEMBUCÚ	1.282	-	1.058	224
Hombres	494	-	426	68
Mujeres	788	-	632	156
AMAMBAY	1.965	-	1.548	417
Hombres	893	-	699	194
Mujeres	1.072	-	849	223
CANINDEYÚ	3.300	-	3.098	202
Hombres	1.557	-	1.484	73
Mujeres	1.743	-	1.614	129
PDTE. HAYES	1.767	-	1.526	241
Hombres	705	-	602	103
Mujeres	1.062	-	924	138

● 3. Educación

CUADRO 3.5.4. (Continuación) Año 2006

DEPARTAMENTO Y SEXO	TOTAL	PROGRAMA		
		ALFABETIZACIÓN	EDUCACIÓN BÁSICA BILINGÜE	FORMACIÓN PROFESIONAL INICIAL
BOQUERÓN	559	-	443	116
Hombres	329	-	240	89
Mujeres	230	-	203	27
ALTO PARAGUAY	420	-	326	94
Hombres	140	-	106	34
Mujeres	280	-	220	60

Nota: Educación Básica Bilingüe de la Reforma de la Educación de Jóvenes y Adultos (PRODEPA Ko'e Pyahu).
Se refiere a participantes matriculados en centros.

FUENTE: Anuario 2006. Ministerio de Educación y Cultura

CUADRO 3.5.5.
EDUCACIÓN DE JÓVENES Y ADULTOS: DOCENTES POR ZONA, SEGÚN
DEPARTAMENTO. AÑO 2006

DEPARTAMENTO	TOTAL ^{1/}	ZONA	
		URBANA	RURAL
Asunción	343	343	-
Concepción	219	168	51
San Pedro	382	131	252
Cordillera	182	120	71
Guairá	257	138	119
Caaguazú	439	225	219
Caazapá	257	107	152
Itapúa	233	132	103
Misiones	99	78	21
Paraguarí	260	174	91
Alto Paraná	287	234	53
Central	913	694	227
Ñeembucú	89	78	11
Amambay	126	113	14
Canindeyú	172	69	104
Pdte. Hayes	107	36	72
Boquerón	44	12	32
Alto Paraguay	25	9	16

1/ Los totales corresponden a la cantidad de docentes por departamento; no es la suma de docentes por zona porque un docente puede enseñar en más de una zona y/o departamento.
No se puede totalizar a nivel país porque existen docentes que enseñan en más de un departamento y se los contabiliza en cada uno de ellos.

FUENTE: Ministerio de Educación y Cultura

CUADRO 3.5.6.
ENSEÑANZA PROFESIONAL: MATRÍCULA POR SECTOR Y SEXO, SEGÚN DEPARTAMENTO Y ESPECIALIDAD.
AÑO 2006

DEPARTAMENTO Y ESPECIALIDAD	TOTAL			SECTOR Y SEXO								
	TOTAL	HOMBRES	MUJERES	OFICIAL			PRIVADO			P. SUBVENCIONADO		
				TOTAL	HOMBRES	MUJERES	TOTAL	HOMBRES	MUJERES	TOTAL	HOMBRES	MUJERES
TOTAL PAÍS	17.020	3.709	13.311	2.199	273	1.926	11.533	3.313	8.220	3.288	123	3.165
Administración Familiar	346	61	285	198	52	146	53	8	45	95	1	94
Albañil	19	19	-	-	-	-	19	19	-	-	-	-
Arte Culinario / Cocina	432	38	394	115	12	103	186	23	163	131	3	128
Arte y Comunicación	52	21	31	-	-	-	52	21	31	-	-	-
Camisería	64	1	63	29	-	29	9	-	9	26	1	25
Carpintería	20	18	2	-	-	-	20	18	2	-	-	-
Castellano	117	49	68	-	-	-	117	49	68	-	-	-
Computación	2.560	1.130	1.430	-	-	-	2.535	1.122	1.413	25	8	17
Confitería	50	12	38	8	-	8	39	12	27	3	-	3
Contabilidad / Contabilidad General	155	79	76	-	-	-	155	79	76	-	-	-
Corte y Confección	1.702	33	1.669	414	5	409	500	9	491	788	19	769
Cosmetología	363	3	360	6	-	6	236	2	234	121	1	120
Cotillón	110	5	105	27	-	27	30	4	26	53	1	52
Dactilografía	742	285	457	48	25	23	648	243	405	46	17	29
Deportes / Asistencia Deportiva	107	11	96	-	-	-	-	-	-	107	11	96
Dibujo y Pintura	6	-	6	-	-	-	-	-	-	6	-	6
Diseño de Modas	4	-	4	-	-	-	4	-	4	-	-	-
Diseño Gráfico	83	38	45	-	-	-	83	38	45	-	-	-
Economía	120	44	76	-	-	-	120	44	76	-	-	-
Educación para el Hogar	34	4	30	-	-	-	34	4	30	-	-	-
Electricidad	82	78	4	30	26	4	31	31	-	21	21	-
Electricidad del Automóvil	38	38	-	-	-	-	38	38	-	-	-	-
Electromecánica	17	17	-	-	-	-	17	17	-	-	-	-
Fotografía	18	12	6	-	-	-	18	12	6	-	-	-
Gastronomía / Gastronomía y Hotelería	77	18	59	-	-	-	77	18	59	-	-	-
Guaraní / Lengua Guaraní	10	4	6	-	-	-	10	4	6	-	-	-
Guía Turístico	12	11	1	-	-	-	12	11	1	-	-	-
Herrería	7	6	1	-	-	-	7	6	1	-	-	-
Informática (Ing. de Software / Técnico de Base de Datos)	333	193	140	-	-	-	333	193	140	-	-	-
Informática Educativa	201	95	106	90	39	51	111	56	55	-	-	-
Inglés	1.160	456	704	-	-	-	1.160	456	704	-	-	-
Jardinería	7	3	4	-	-	-	7	3	4	-	-	-
Manicura	489	4	485	106	2	104	188	1	187	195	1	194
Manicura y Pedicura	114	-	114	39	-	39	45	-	45	30	-	30
Manualidades	1.215	68	1.147	349	17	332	447	46	401	419	5	414
Masaje Estético	327	18	309	35	3	32	239	13	226	53	2	51
Mecánica	19	19	-	19	19	-	-	-	-	-	-	-
Operador de Computadoras	752	354	398	-	-	-	752	354	398	-	-	-
Panadería	114	51	63	-	-	-	114	51	63	-	-	-
Pantalonería	97	2	95	28	-	28	3	2	1	66	-	66
Pedicuro	321	2	319	69	1	68	124	1	123	128	-	128
Peluquería	3.670	176	3.494	531	45	486	2.220	104	2.116	919	27	892
Peluquería y Manicura	14	-	14	14	-	14	-	-	-	-	-	-
Pintura / Pintura Artesanal	79	12	67	15	-	15	13	7	6	51	5	46
Plomería - Fontanería	23	15	8	16	15	1	7	-	7	-	-	-
Porcelanicrom	4	-	4	-	-	-	1	-	1	3	-	3
Programador de Computadoras	8	5	3	-	-	-	8	5	3	-	-	-
Refrigeración	13	12	1	13	12	1	-	-	-	-	-	-
Repostería	17	-	17	-	-	-	15	-	15	2	-	2
Secretariado Ejecutivo	684	177	507	-	-	-	684	177	507	-	-	-
Técnico de Computadoras / Informática - Mantenimiento de Computadora	12	-	12	-	-	-	-	-	-	-	-	-
ASUNCIÓN	7.177	1.571	5.606	975	84	891	4.633	1.438	3.195	1.569	49	1.520
Administración Familiar	102	2	100	31	1	30	-	-	-	71	1	70
Albañil	19	19	-	-	-	-	19	19	-	-	-	-
Arte Culinario / Cocina	238	22	216	41	2	39	128	17	111	69	3	66
Camisería	52	1	51	29	-	29	2	-	2	21	1	20
Carpintería	20	18	2	-	-	-	20	18	2	-	-	-
Castellano	117	49	68	-	-	-	117	49	68	-	-	-
Computación	280	133	147	-	-	-	255	125	130	25	8	17
Confitería	39	12	27	-	-	-	39	12	27	-	-	-
Contabilidad / Contabilidad General	103	56	47	-	-	-	103	56	47	-	-	-
Corte y Confección	620	9	611	172	1	171	197	5	192	251	3	248
Cosmetología	277	3	274	6	-	6	165	2	163	106	1	105
Cotillón	79	2	77	27	-	27	11	1	10	41	1	40
Dactilografía	205	87	118	-	-	-	193	79	114	12	8	4
Deportes / Asistencia Deportiva	107	11	96	-	-	-	-	-	-	107	11	96
Diseño de Modas	4	-	4	-	-	-	4	-	4	-	-	-
Diseño Gráfico	83	38	45	-	-	-	83	38	45	-	-	-
Economía	120	44	76	-	-	-	120	44	76	-	-	-
Educación para el Hogar	31	1	30	-	-	-	31	1	30	-	-	-
Electricidad	21	19	2	14	12	2	7	7	-	-	-	-

3. Educación

CUADRO 3.5.6. (Continuación) Año 2006

DEPARTAMENTO Y ESPECIALIDAD	TOTAL			SECTOR Y SEXO								
	TOTAL	HOMBRES	MUJERES	OFICIAL			PRIVADO			P. SUBVENCIÓNADO		
				TOTAL	HOMBRES	MUJERES	TOTAL	HOMBRES	MUJERES	TOTAL	HOMBRES	MUJERES
Fotografía	18	12	6	-	-	-	18	12	6	-	-	-
Gastronomía / Gastronomía y Hotelería	77	18	59	-	-	-	77	18	59	-	-	-
Guaraní / Lengua Guaraní	10	4	6	-	-	-	10	4	6	-	-	-
Guía Turístico	12	11	1	-	-	-	12	11	1	-	-	-
Herrería	7	6	1	-	-	-	7	6	1	-	-	-
Informática (Ing. de Software / Técnico de Base de Datos)	292	175	117	-	-	-	292	175	117	-	-	-
Informática Educativa	201	95	106	90	39	51	111	56	55	-	-	-
Inglés	936	364	572	-	-	-	936	364	572	-	-	-
Jardinería	7	3	4	-	-	-	7	3	4	-	-	-
Manicura	266	3	263	74	1	73	64	1	63	128	1	127
Manicura y Pedicura	52	-	52	24	-	24	17	-	17	11	-	11
Manualidades	369	6	363	107	-	107	63	5	58	199	1	198
Masaje Estético	214	10	204	-	-	-	167	9	158	47	1	46
Mecánica	19	19	-	19	19	-	-	-	-	-	-	-
Operador de Computadoras	276	126	150	-	-	-	276	126	150	-	-	-
Panadería	114	51	63	-	-	-	114	51	63	-	-	-
Pantalonería	62	2	60	23	-	23	2	2	-	37	-	37
Pedicuro	163	2	161	64	1	63	29	1	28	70	-	70
Peluquería	1.265	66	1.199	239	8	231	666	49	617	360	9	351
Pintura / Pintura Artesanal	36	7	29	15	-	15	10	7	3	11	-	11
Porcelanicrom	4	-	4	-	-	-	1	-	1	3	-	3
Programador de Computadoras	8	5	3	-	-	-	8	5	3	-	-	-
Repostería	15	-	15	-	-	-	15	-	15	-	-	-
Secretariado Ejecutivo	225	48	177	-	-	-	225	48	177	-	-	-
Técnico de Computadoras / Informática - Mantenimiento de Computadora	12	12	-	-	-	-	12	12	-	-	-	-
CONCEPCIÓN	752	200	552	89	20	69	454	178	276	209	2	207
Administración Familiar	65	12	53	49	12	37	4	-	4	12	-	12
Arte Culinario / Cocina	19	-	19	-	-	-	2	-	2	17	-	17
Computación	52	25	27	-	-	-	52	25	27	-	-	-
Confitería	3	-	3	-	-	-	-	-	-	3	-	3
Contabilidad / Contabilidad General	14	7	7	-	-	-	14	7	7	-	-	-
Corte y Confección	43	-	43	4	-	4	9	-	9	30	-	30
Cotillón	4	-	4	-	-	-	2	-	2	2	-	2
Dactilografía	114	46	68	17	8	9	97	38	59	-	-	-
Dibujo y Pintura	6	-	6	-	-	-	-	-	-	6	-	6
Electricidad	12	12	-	-	-	-	12	12	-	-	-	-
Manicura	14	-	14	5	-	5	3	-	3	6	-	6
Manicura y Pedicura	7	-	7	-	-	-	2	-	2	5	-	5
Manualidades	17	-	17	4	-	4	1	-	1	12	-	12
Masaje Estético	6	1	5	-	-	-	-	-	-	6	1	5
Operador de Computadoras	148	77	71	-	-	-	148	77	71	-	-	-
Pedicuro	11	-	11	5	-	5	-	-	-	6	-	6
Peluquería	110	1	109	5	-	5	12	-	12	93	1	92
Pintura / Pintura Artesanal	9	-	9	-	-	-	-	-	-	9	-	9
Repostería	2	-	2	-	-	-	-	-	-	2	-	2
Secretariado Ejecutivo	96	19	77	-	-	-	96	19	77	-	-	-
SAN PEDRO	1.019	286	733	283	35	248	553	236	317	183	15	168
Administración Familiar	27	7	20	27	7	20	-	-	-	-	-	-
Computación	279	128	151	-	-	-	279	128	151	-	-	-
Contabilidad / Contabilidad General	38	16	22	-	-	-	38	16	22	-	-	-
Corte y Confección	124	9	115	53	4	49	9	-	9	62	5	57
Dactilografía	30	10	20	-	-	-	30	10	20	-	-	-
Inglés	62	32	30	-	-	-	62	32	30	-	-	-
Manicura	9	-	9	-	-	-	-	-	-	9	-	9
Manualidades	107	21	86	78	9	69	25	11	14	4	1	3
Pedicuro	3	-	3	-	-	-	-	-	-	3	-	3
Peluquería	213	21	192	125	15	110	14	2	12	74	4	70
Pintura / Pintura Artesanal	31	5	26	-	-	-	-	-	-	31	5	26
Secretariado Ejecutivo	96	37	59	-	-	-	96	37	59	-	-	-
CORDILLERA	329	38	291	16	-	16	191	35	156	122	3	119
Arte Culinario / Cocina	32	3	29	-	-	-	32	3	29	-	-	-
Arte y Comunicación	25	7	18	-	-	-	25	7	18	-	-	-
Camisería	3	-	3	-	-	-	-	-	-	3	-	3
Corte y Confección	71	1	70	2	-	2	12	-	12	57	1	56
Dactilografía	12	4	8	-	-	-	12	4	8	-	-	-
Electromecánica	17	17	-	-	-	-	17	17	-	-	-	-
Manicura	15	-	15	-	-	-	15	-	15	-	-	-
Manualidades	30	2	28	-	-	-	10	1	9	20	1	19
Masaje Estético	7	2	5	-	-	-	7	2	5	-	-	-
Pantalonería	2	-	2	-	-	-	-	-	-	2	-	2
Pedicuro	15	-	15	-	-	-	15	-	15	-	-	-
Peluquería	86	2	84	-	-	-	46	1	45	40	1	39

CUADRO 3.5.6. (Continuación) Año 2006

DEPARTAMENTO Y ESPECIALIDAD	TOTAL			SECTOR Y SEXO								
	TOTAL	HOMBRES	MUJERES	OFICIAL			PRIVADO			P. SUBVENCIONADO		
				TOTAL	HOMBRES	MUJERES	TOTAL	HOMBRES	MUJERES	TOTAL	HOMBRES	MUJERES
Peluquería y Manicura	14	-	14	14	-	14	-	-	-	-	-	-
GUAIRÁ	459	73	386	-	-	-	258	68	190	201	5	196
Arte Culinario / Cocina	25	-	25	-	-	-	-	-	-	25	-	25
Computación	48	27	21	-	-	-	48	27	21	-	-	-
Corte y Confección	137	5	132	-	-	-	35	-	35	102	5	97
Dactilografía	146	41	105	-	-	-	146	41	105	-	-	-
Manicura	6	-	6	-	-	-	2	-	2	4	-	4
Manualidades	50	-	50	-	-	-	17	-	17	33	-	33
Pedicuro	4	-	4	-	-	-	-	-	-	4	-	4
Peluquería	43	-	43	-	-	-	10	-	10	33	-	33
CAAGUAZÚ	1.403	423	980	47	8	39	1.301	393	908	55	22	33
Administración Familiar	14	-	14	-	-	-	14	-	14	-	-	-
Arte Culinario / Cocina	24	8	16	24	8	16	-	-	-	-	-	-
Arte y Comunicación	27	14	13	-	-	-	27	14	13	-	-	-
Computación	572	264	308	-	-	-	572	264	308	-	-	-
Confitería	8	-	8	8	-	8	-	-	-	-	-	-
Corte y Confección	86	1	85	15	-	15	60	1	59	11	-	11
Dactilografía	16	5	11	-	-	-	16	5	11	-	-	-
Electricidad	33	33	-	-	-	-	12	12	-	21	21	-
Electricidad del Automóvil	38	38	-	-	-	-	38	38	-	-	-	-
Inglés	28	11	17	-	-	-	28	11	17	-	-	-
Manualidades	249	29	220	-	-	-	226	28	198	23	1	22
Peluquería	288	16	272	-	-	-	288	16	272	-	-	-
Pintura / Pintura Artesanal	3	-	3	-	-	-	3	-	3	-	-	-
Secretariado Ejecutivo	17	4	13	-	-	-	17	4	13	-	-	-
CAAZAPÁ	216	53	163	51	-	51	165	53	112	-	-	-
Administración Familiar	5	-	5	5	-	5	-	-	-	-	-	-
Arte Culinario / Cocina	1	-	1	-	-	-	1	-	1	-	-	-
Computación	83	42	41	-	-	-	83	42	41	-	-	-
Corte y Confección	46	-	46	38	-	38	8	-	8	-	-	-
Dactilografía	1	-	1	-	-	-	1	-	1	-	-	-
Inglés	27	11	16	-	-	-	27	11	16	-	-	-
Manualidades	10	-	10	5	-	5	5	-	5	-	-	-
Pantalonería	3	-	3	3	-	3	-	-	-	-	-	-
Peluquería	40	-	40	-	-	-	40	-	40	-	-	-
ITAPÚA	1.062	125	937	346	13	333	668	112	556	48	-	48
Administración Familiar	41	6	35	31	6	25	1	-	1	9	-	9
Arte Culinario / Cocina	12	-	12	-	-	-	12	-	12	-	-	-
Computación	4	1	3	-	-	-	4	1	3	-	-	-
Corte y Confección	123	1	122	60	-	60	39	1	38	24	-	24
Cosmetología	30	-	30	-	-	-	30	-	30	-	-	-
Dactilografía	24	4	20	-	-	-	24	4	20	-	-	-
Inglés	47	15	32	-	-	-	47	15	32	-	-	-
Manicura	18	-	18	18	-	18	-	-	-	-	-	-
Manicura y Pedicura	19	-	19	-	-	-	19	-	19	-	-	-
Manualidades	101	2	99	85	2	83	1	-	1	15	-	15
Masaje Estético	43	3	40	35	3	32	8	-	8	-	-	-
Operador de Computadoras	140	62	78	-	-	-	140	62	78	-	-	-
Peluquería	328	4	324	117	2	115	211	2	209	-	-	-
Secretariado Ejecutivo	132	27	105	-	-	-	132	27	105	-	-	-
MISIONES	373	141	232	34	4	30	324	137	187	15	-	15
Arte Culinario / Cocina	10	2	8	10	2	8	-	-	-	-	-	-
Computación	199	86	113	-	-	-	199	86	113	-	-	-
Corte y Confección	15	-	15	7	-	7	-	-	-	8	-	8
Inglés	22	9	13	-	-	-	22	9	13	-	-	-
Manualidades	28	-	28	10	-	10	11	-	11	7	-	7
Operador de Computadoras	85	41	44	-	-	-	85	41	44	-	-	-
Peluquería	14	3	11	7	2	5	7	1	6	-	-	-
PARAGUARÍ	688	140	548	5	-	5	425	133	292	258	7	251
Administración Familiar	34	8	26	-	-	-	34	8	26	-	-	-
Computación	241	99	142	-	-	-	241	99	142	-	-	-
Corte y Confección	116	4	112	5	-	5	23	-	23	88	4	84
Cotillón	10	3	7	-	-	-	10	3	7	-	-	-
Dactilografía	53	22	31	-	-	-	53	22	31	-	-	-
Manicura	6	-	6	-	-	-	1	-	1	5	-	5
Manualidades	103	2	101	-	-	-	16	1	15	87	1	86
Pantalonería	6	-	6	-	-	-	1	-	1	5	-	5
Pedicuro	5	-	5	-	-	-	1	-	1	4	-	4
Peluquería	107	2	105	-	-	-	38	-	38	69	2	67
Plomería - Fontanería	7	-	7	-	-	-	7	-	7	-	-	-
ALTO PARANÁ	951	120	831	-	-	-	951	120	831	-	-	-
Computación	221	80	141	-	-	-	221	80	141	-	-	-

● 3. Educación

CUADRO 3.5.6. (Continuación) Año 2006

DEPARTAMENTO Y ESPECIALIDAD	TOTAL			SECTOR Y SEXO								
	TOTAL	HOMBRES	MUJERES	OFICIAL			PRIVADO			P. SUBVENCIÓNADO		
				TOTAL	HOMBRES	MUJERES	TOTAL	HOMBRES	MUJERES	TOTAL	HOMBRES	MUJERES
Corte y Confección	3	-	3	-	-	-	3	-	3	-	-	-
Cosmetología	21	-	21	-	-	-	21	-	21	-	-	-
Cotillón	5	-	5	-	-	-	5	-	5	-	-	-
Dactilografía	9	3	6	-	-	-	9	3	6	-	-	-
Informática (Ing. de Software / Técnico de Base de Datos)	41	18	23	-	-	-	41	18	23	-	-	-
Manicura	50	-	50	-	-	-	50	-	50	-	-	-
Manualidades	14	-	14	-	-	-	14	-	14	-	-	-
Masaje Estético	19	1	18	-	-	-	19	1	18	-	-	-
Operador de Computadoras	7	6	1	-	-	-	7	6	1	-	-	-
Pedicuro	46	-	46	-	-	-	46	-	46	-	-	-
Peluquería	512	10	502	-	-	-	512	10	502	-	-	-
Secretariado Ejecutivo	3	2	1	-	-	-	3	2	1	-	-	-
CENTRAL	1.391	165	1.226	51	2	49	887	144	743	453	19	434
Administración Familiar	3	-	3	-	-	-	-	-	-	3	-	3
Arte Culinario / Cocina	20	2	18	-	-	-	10	2	8	10	-	10
Camisería	2	-	2	-	-	-	-	-	-	2	-	2
Computación	200	82	118	-	-	-	200	82	118	-	-	-
Corte y Confección	215	3	212	13	-	13	70	2	68	132	1	131
Cosmetología	35	-	35	-	-	-	20	-	20	15	-	15
Cotillón	10	-	10	-	-	-	-	-	-	10	-	10
Dactilografía	83	37	46	-	-	-	49	28	21	34	9	25
Inglés	38	14	24	-	-	-	38	14	24	-	-	-
Manicura	84	1	83	9	1	8	53	-	53	22	-	22
Manicura y Pedicura	21	-	21	-	-	-	7	-	7	14	-	14
Manualidades	63	1	62	24	1	23	37	-	37	2	-	2
Masaje Estético	38	1	37	-	-	-	38	1	37	-	-	-
Pantalonería	9	-	9	-	-	-	-	-	-	9	-	9
Pedicuro	53	-	53	-	-	-	33	-	33	20	-	20
Peluquería	498	20	478	5	-	5	313	11	302	180	9	171
Secretariado Ejecutivo	19	4	15	-	-	-	19	4	15	-	-	-
ÑEEMBUCÚ	664	195	469	146	46	100	379	148	231	139	1	138
Arte Culinario / Cocina	27	-	27	17	-	17	-	-	-	10	-	10
Computación	256	101	155	-	-	-	256	101	155	-	-	-
Corte y Confección	32	-	32	16	-	16	-	-	-	16	-	16
Dactilografía	11	5	6	-	-	-	11	5	6	-	-	-
Electricidad	16	14	2	16	14	2	-	-	-	-	-	-
Manicura	15	-	15	-	-	-	-	-	-	15	-	15
Manicura y Pedicura	15	-	15	15	-	15	-	-	-	-	-	-
Manualidades	57	5	52	36	5	31	7	-	7	14	-	14
Operador de Computadoras	96	42	54	-	-	-	96	42	54	-	-	-
Pantalonería	15	-	15	2	-	2	-	-	-	13	-	13
Pedicuro	15	-	15	-	-	-	-	-	-	15	-	15
Peluquería	80	1	79	15	-	15	9	-	9	56	1	55
Plomería - Fontanería	16	15	1	16	15	1	-	-	-	-	-	-
Refrigeración	13	12	1	13	12	1	-	-	-	-	-	-
AMAMBAY	74	2	72	-	-	-	74	2	72	-	-	-
Camisería	7	-	7	-	-	-	7	-	7	-	-	-
Corte y Confección	32	-	32	-	-	-	32	-	32	-	-	-
Manualidades	6	-	6	-	-	-	6	-	6	-	-	-
Peluquería	29	2	27	-	-	-	29	2	27	-	-	-
CANINDEYU	270	116	154	-	-	-	270	116	154	-	-	-
Arte Culinario / Cocina	1	1	-	-	-	-	1	1	-	-	-	-
Computación	125	62	63	-	-	-	125	62	63	-	-	-
Corte y Confección	3	-	3	-	-	-	3	-	3	-	-	-
Cotillón	2	-	2	-	-	-	2	-	2	-	-	-
Dactilografía	7	4	3	-	-	-	7	4	3	-	-	-
Educación para el Hogar	3	3	-	-	-	-	3	3	-	-	-	-
Manualidades	8	-	8	-	-	-	8	-	8	-	-	-
Peluquería	25	10	15	-	-	-	25	10	15	-	-	-
Secretariado Ejecutivo	96	36	60	-	-	-	96	36	60	-	-	-
PDTE. HAYES	192	61	131	156	61	95	-	-	-	36	-	36
Administración Familiar	55	26	29	55	26	29	-	-	-	-	-	-
Arte Culinario / Cocina	23	-	23	23	-	23	-	-	-	-	-	-
Corte y Confección	36	-	36	29	-	29	-	-	-	7	-	7
Dactilografía	31	17	14	31	17	14	-	-	-	-	-	-
Manicura	6	-	6	-	-	-	-	-	-	6	-	6
Manualidades	3	-	3	-	-	-	-	-	-	3	-	3
Pedicuro	6	-	6	-	-	-	-	-	-	6	-	6
Peluquería	32	18	14	18	18	-	-	-	-	14	-	14

Nota: En los departamentos Boquerón y Alto Paraguay no existen instituciones de Formación Profesional de Educación Permanente.

FUENTE: Anuario 2006. Ministerio de Educación y Cultura

CUADRO 3.5.7. RÉGIMEN ESPECIAL DE ENSEÑANZA MEDIA: MATRÍCULA POR CURSO Y SEXO, SEGÚN DEPARTAMENTO Y GRUPOS DE EDAD, AÑO 2005

DEPARTAMENTO Y GRUPOS DE EDAD	EDUCACIÓN BÁSICA ALTERNATIVA PARA JÓVENES Y ADULTOS										BACHILLERATO HUMANÍSTICO										
	TOTAL		1ª ETAPA		2ª ETAPA		3ª ETAPA		4ª		5ª		6ª		TOTAL		TOTAL		TOTAL		
	HOMBRES	MUJERES	HOMBRES	MUJERES	HOMBRES	MUJERES	HOMBRES	MUJERES	HOMBRES	MUJERES	HOMBRES	MUJERES	HOMBRES	MUJERES	HOMBRES	MUJERES	HOMBRES	MUJERES	HOMBRES	MUJERES	
TOTAL PAÍS	18.811	9.197	9.614	583	267	316	583	261	322	877	371	506	5.663	2.827	2.836	5.998	3.017	2.981	5.107	2.454	2.653
Menos de 20 años	7.644	3.857	3.787	205	102	103	229	113	116	304	145	159	2.680	1.413	1.267	2.488	1.247	1.241	1.738	837	901
De 20 a 24 años	7.780	3.785	3.995	259	117	142	251	107	144	390	170	220	2.112	1.031	1.081	2.453	1.226	1.227	2.315	1.134	1.181
De 25 años y más	3.387	1.555	1.832	119	48	71	103	41	62	183	56	127	871	383	488	1.057	544	513	1.054	483	571
ASUNCIÓN	8.423	4.214	4.209	122	55	67	114	57	57	139	64	75	2.710	1.340	1.370	2.766	1.442	1.324	2.572	1.256	1.316
Menos de 20 años	2.574	1.349	1.225	24	10	14	24	17	7	33	15	18	998	525	473	837	436	401	658	346	312
De 20 a 24 años	4.086	2.002	2.084	83	40	43	77	36	41	89	41	48	1.256	613	643	1.319	668	651	1.262	604	658
De 25 años y más	1.763	863	900	15	5	10	13	4	9	17	8	9	456	202	254	610	338	272	652	306	346
SAN PEDRO	166	86	80	3	2	1	3	1	2	4	2	2	48	25	23	66	36	30	42	20	22
Menos de 20 años	71	37	34	3	2	1	2	-	2	2	1	1	23	13	10	31	17	14	10	4	6
De 20 a 24 años	78	40	38	-	-	-	1	1	-	2	1	1	20	9	11	29	16	13	26	13	13
De 25 años y más	17	9	8	-	-	-	-	-	-	-	-	-	5	3	2	6	3	3	6	3	3
CORDILLERA	276	157	119	24	12	12	23	14	9	11	6	5	49	32	17	70	36	34	99	57	42
Menos de 20 años	90	44	46	8	4	4	7	4	3	1	-	1	21	15	6	23	8	15	30	13	17
De 20 a 24 años	131	78	53	12	6	6	14	8	6	4	1	3	21	14	7	34	21	13	46	28	18
De 25 años y más	55	35	20	4	2	2	2	2	-	6	5	1	7	3	4	13	7	6	23	16	7
GUAIRÁ	309	156	153	34	16	18	31	12	19	33	14	19	61	31	30	85	50	35	65	33	32
Menos de 20 años	169	84	85	12	7	5	13	6	7	22	9	13	39	20	19	47	26	21	36	16	20
De 20 a 24 años	100	51	49	15	6	9	9	4	5	8	3	5	16	7	9	31	20	11	21	11	10
De 25 años y más	40	21	19	7	3	4	9	2	7	3	2	1	6	4	2	7	4	3	8	6	2
CAAGUAZÚ	1.065	523	542	59	33	26	53	28	25	91	42	49	313	165	148	331	154	177	218	101	117
Menos de 20 años	556	272	284	27	17	10	31	19	12	47	24	23	178	91	87	163	78	85	110	43	67
De 20 a 24 años	376	192	184	29	9	10	16	6	10	30	16	14	101	58	43	125	56	69	85	47	38
De 25 años y más	133	59	74	13	7	6	6	3	3	14	2	12	34	16	18	43	20	23	23	11	12
CAAZAPÁ	218	99	119	-	-	-	-	-	-	2	-	2	60	21	39	74	37	37	82	41	41
Menos de 20 años	89	38	51	-	-	-	-	-	-	-	-	-	30	12	18	27	12	15	32	14	18
De 20 a 24 años	106	51	55	-	-	-	-	-	-	2	-	2	20	6	14	38	20	18	46	25	21
De 25 años y más	23	10	13	-	-	-	-	-	-	-	-	-	10	3	7	9	5	4	4	2	2
ITAPÚA	1.120	530	590	42	21	21	59	29	30	95	36	59	346	185	161	315	142	173	263	117	146
Menos de 20 años	647	328	319	9	3	6	20	11	9	35	19	16	235	140	95	203	92	111	145	63	82
De 20 a 24 años	325	146	179	15	8	7	21	11	10	37	13	24	74	29	45	80	40	40	98	45	53
De 25 años y más	148	56	92	18	10	8	18	7	11	23	4	19	37	16	21	32	10	22	20	9	11
MISIONES	40	20	20	-	-	-	-	-	-	-	-	-	20	10	10	11	5	6	9	5	4
Menos de 20 años	25	13	12	-	-	-	-	-	-	-	-	-	16	8	8	7	3	4	2	2	2
De 20 a 24 años	12	5	7	-	-	-	-	-	-	-	-	-	4	2	2	2	1	1	6	2	4
De 25 años y más	3	2	1	-	-	-	-	-	-	-	-	-	-	-	-	2	1	1	1	1	1

3. Educación

CUADRO 3.5.7. (Continuación) Año 2005

DEPARTAMENTO Y GRUPOS DE EDAD	TOTAL		EDUCACIÓN BÁSICA ALTERNATIVA PARA JÓVENES Y ADULTOS						BACHILLERATO HUMANÍSTICO										
	TOTAL		1ª ETAPA		2ª ETAPA		3ª ETAPA		4ª		5ª		6ª						
	HOMBRES	MUJERES	HOMBRES	MUJERES	HOMBRES	MUJERES	HOMBRES	MUJERES	TOTAL	HOMBRES	MUJERES	TOTAL	HOMBRES	MUJERES					
PARAGUARI	615	305	6	1	5	18	6	12	53	13	40	108	56	52	203	87	227	113	114
Menos de 20 años	252	131	2	1	1	3	2	1	8	4	4	55	25	30	98	42	86	43	43
De 20 a 24 años	207	113	-	-	-	5	3	2	15	4	11	32	16	16	72	41	31	49	34
De 25 años y más	156	61	4	-	4	10	1	9	30	5	25	21	15	6	33	19	14	21	37
ALTO PARANÁ	2.503	1.183	150	62	88	138	55	83	223	102	121	764	389	375	760	359	401	468	252
Menos de 20 años	1.171	572	66	26	40	68	30	38	84	42	42	414	214	200	353	176	177	186	102
De 20 a 24 años	897	413	60	28	32	53	16	37	107	46	61	224	115	109	269	118	151	184	94
De 25 años y más	435	198	24	8	16	17	9	8	32	14	18	126	60	66	138	65	73	98	56
CENTRAL	3.660	1.731	1.929	126	71	119	45	74	191	78	113	1.062	517	545	1.199	577	622	963	504
Menos de 20 años	1.804	896	45	26	19	52	20	32	57	25	32	608	318	290	640	313	327	402	208
De 20 a 24 años	1.315	633	682	50	17	33	47	18	29	82	40	303	146	157	413	205	208	420	213
De 25 años y más	541	202	339	31	12	19	20	7	52	13	39	151	53	98	146	59	87	141	83
NEEMBUCU	60	29	-	-	-	-	-	-	4	2	2	14	11	3	23	9	14	19	12
Menos de 20 años	14	4	-	-	-	-	-	-	1	-	1	4	4	-	5	3	2	4	3
De 20 a 24 años	26	9	-	-	-	-	-	-	1	-	1	5	5	-	12	3	9	8	1
De 25 años y más	20	10	-	-	-	-	-	-	2	2	-	5	2	3	6	3	3	7	4
AMAMBAY	126	63	4	3	1	7	5	2	19	9	10	40	17	23	27	18	9	29	18
Menos de 20 años	64	36	2	2	-	3	2	1	12	5	7	21	12	9	15	11	4	11	4
De 20 a 24 años	32	9	1	1	-	1	1	1	5	3	2	11	1	10	5	1	4	9	3
De 25 años y más	30	18	1	-	1	3	3	-	2	1	1	8	4	4	7	6	1	9	4
CANINDEYU	101	42	13	7	6	11	6	5	10	2	8	35	11	24	17	11	6	15	10
Menos de 20 años	42	17	7	4	3	4	1	3	2	1	1	21	7	14	6	3	3	2	1
De 20 a 24 años	46	18	4	2	2	4	3	1	7	1	6	12	3	9	8	5	3	11	4
De 25 años y más	13	7	2	1	1	3	2	1	1	-	1	2	1	1	3	3	-	2	2
PDTE. HAYES	52	21	-	-	-	-	-	-	-	-	-	10	7	3	23	9	14	19	5
Menos de 20 años	45	17	-	-	-	-	-	-	-	-	-	10	7	3	20	7	13	15	3
De 20 a 24 años	7	4	-	-	-	-	-	-	-	-	-	-	-	-	3	2	1	4	2
De 25 años y más	-	-	-	-	-	-	-	-	-	-	-	-	-	-	-	-	-	-	-
BOQUERÓN	77	38	-	-	-	7	3	4	2	1	1	23	10	13	28	16	12	17	8
Menos de 20 años	31	13	-	-	-	2	1	1	-	-	-	7	2	5	13	6	7	9	4
De 20 a 24 años	36	21	-	-	-	3	1	2	1	1	-	13	7	6	13	9	4	6	3
De 25 años y más	10	4	-	-	-	2	1	1	1	-	1	3	1	2	2	1	1	2	1

Nota: En los departamentos de Concepción y Alto Paraguay no se ofrecen Régimen Especial de Enseñanza Media. No se dispone de información actualizada.

FUENTE: Anuario 2005. Ministerio de Educación y Cultura

CUADRO 3.5.8.
RÉGIMEN ESPECIAL DE ENSEÑANZA MEDIA: APROBADOS POR ZONA Y SEXO, SEGÚN DEPARTAMENTO
Y TIPO DE EXAMEN. AÑO 2005

DEPARTAMENTO Y TIPO DE EXAMEN	TOTAL			ZONA Y SEXO					
	TOTAL	HOMBRES	MUJERES	URBANA			RURAL		
				TOTAL	HOMBRES	MUJERES	TOTAL	HOMBRES	MUJERES
TOTAL PAÍS	13.737	6.490	7.247	12.345	5.830	6.515	1.392	660	732
Finales	10.989	5.083	5.906	9.896	4.582	5.314	1.093	501	592
Complementarios	2.393	1.205	1.188	2.133	1.070	1.063	260	135	125
Regularización	355	202	153	316	178	138	39	24	15
ASUNCIÓN	5.371	2.618	2.753	5.371	2.618	2.753	-	-	-
Finales	4.757	2.324	2.433	4.757	2.324	2.433	-	-	-
Complementarios	562	270	292	562	270	292	-	-	-
Regularización	52	24	28	52	24	28	-	-	-
SAN PEDRO	146	73	73	146	73	73	-	-	-
Finales	97	39	58	97	39	58	-	-	-
Complementarios	39	24	15	39	24	15	-	-	-
Regularización	10	10	-	10	10	-	-	-	-
CORDILLERA	252	142	110	62	40	22	190	102	88
Finales	227	130	97	62	40	22	165	90	75
Complementarios	25	12	13	-	-	-	25	12	13
Regularización	-	-	-	-	-	-	-	-	-
GUAIRÁ	269	136	133	269	136	133	-	-	-
Finales	194	88	106	194	88	106	-	-	-
Complementarios	49	27	22	49	27	22	-	-	-
Regularización	26	21	5	26	21	5	-	-	-
CAAGUAZÚ	838	400	438	640	310	330	198	90	108
Finales	651	296	355	513	237	276	138	59	79
Complementarios	187	104	83	127	73	54	60	31	29
Regularización	-	-	-	-	-	-	-	-	-
CAAZAPÁ	164	72	92	164	72	92	-	-	-
Finales	100	44	56	100	44	56	-	-	-
Complementarios	51	24	27	51	24	27	-	-	-
Regularización	13	4	9	13	4	9	-	-	-
ITAPÚA	892	406	486	851	388	463	41	18	23
Finales	650	290	360	623	281	342	27	9	18
Complementarios	185	88	97	174	82	92	11	6	5
Regularización	57	28	29	54	25	29	3	3	-
MISIONES	30	13	17	30	13	17	-	-	-
Finales	11	6	5	11	6	5	-	-	-
Complementarios	18	7	11	18	7	11	-	-	-
Regularización	1	-	1	1	-	1	-	-	-
PARAGUARÍ	551	264	287	353	178	175	198	86	112
Finales	507	229	278	309	143	166	198	86	112
Complementarios	32	27	5	32	27	5	-	-	-
Regularización	12	8	4	12	8	4	-	-	-
ALTO PARANÁ	2.101	977	1.124	1.664	774	890	437	203	234
Finales	1.651	744	907	1.275	571	704	376	173	203
Complementarios	433	219	214	372	189	183	61	30	31
Regularización	17	14	3	17	14	3	-	-	-
CENTRAL	2.748	1.218	1.530	2.533	1.112	1.421	215	106	109
Finales	1.873	776	1.097	1.757	724	1.033	116	52	64
Complementarios	726	355	371	661	321	340	65	34	31
Regularización	149	87	62	115	67	48	34	20	14
ÑEEMBUCU	41	20	21	41	20	21	-	-	-
Finales	16	6	10	16	6	10	-	-	-
Complementarios	16	11	5	16	11	5	-	-	-
Regularización	9	3	6	9	3	6	-	-	-
AMAMBAY	113	55	58	-	-	-	113	55	58
Finales	73	32	41	-	-	-	73	32	41
Complementarios	38	22	16	-	-	-	38	22	16
Regularización	2	1	1	-	-	-	2	1	1

● 3. Educación

CUADRO 3.5.8. (Continuación) Año 2005

DEPARTAMENTO Y TIPO DE EXAMEN	TOTAL			ZONA Y SEXO					
	TOTAL	HOMBRES	MUJERES	URBANA			RURAL		
				TOTAL	HOMBRES	MUJERES	TOTAL	HOMBRES	MUJERES
CANINDEYU	101	42	59	101	42	59	-	-	-
Finales	84	35	49	84	35	49	-	-	-
Complementarios	14	7	7	14	7	7	-	-	-
Regularización	3	-	3	3	-	3	-	-	-
PDTE. HAYES	46	18	28	46	18	28	-	-	-
Finales	46	18	28	46	18	28	-	-	-
Complementarios	-	-	-	-	-	-	-	-	-
Regularización	-	-	-	-	-	-	-	-	-
BOQUERÓN	74	36	38	74	36	38	-	-	-
Finales	52	26	26	52	26	26	-	-	-
Complementarios	18	8	10	18	8	10	-	-	-
Regularización	4	2	2	4	2	2	-	-	-

Nota: Régimen Especial de Enseñanza Media se ofrece sólo en instituciones privadas y en estos departamentos. Los alumnos examinados en los exámenes complementarios y de regularización no provienen necesariamente del mismo semestre y año. No se dispone de información actualizada.

FUENTE: Anuario 2005. Ministerio de Educación y Cultura

CUADRO 3.5.9.
RÉGIMEN ESPECIAL DE ENSEÑANZA MEDIA: DOCENTES POR ZONA, SEGÚN DEPARTAMENTO. AÑO 2005

DEPARTAMENTO	TOTAL	ZONA	
		URBANA	RURAL
Asunción	213	213	-
San Pedro	24	24	-
Cordillera	38	11	27
Guairá	49	49	-
Caaguazú	136	104	32
Caazapá	34	34	-
Itapúa	126	112	14
Misiones	11	11	-
Paraguarí	89	75	14
Alto Paraná	246	205	41
Central	316	287	29
Ñeembucú	17	17	-
Amambay	15	-	15
Canindeyú	11	11	-
Pdte. Hayes	8	8	-
Boquerón	21	21	-

No se puede totalizar a nivel país porque existen docentes que enseñan en más de un departamento y se los contabiliza en cada uno de ellos.

Nota: No se dispone de información actualizada.

FUENTE: Ministerio de Educación y Cultura

CUADRO 3.6.1.
UNIVERSIDAD NACIONAL DE ASUNCIÓN: TOTAL DE MATRICULADOS, SEGÚN UNIDADES
ACADÉMICAS Y CARRERAS. AÑO 2007

UNIDADES ACADÉMICAS Y CARRERAS	TOTAL	UNIDADES ACADÉMICAS Y CARRERAS	TOTAL
TOTAL	36.743	ARQUITECTURA	1.090
ASUNCIÓN	11.727	Arquitectura	1.011
FACULTADES	10.889	Diseño Industrial	79
DERECHO Y CIENCIAS SOCIALES	7.352	INGENIERÍA	1.790
Derecho	6.198	Ingeniería Civil	575
Notariado	815	Ingeniería Industrial	247
Ciencias Sociales	33	Ingeniería Electromecánica	448
Ciencias Políticas	77	Ingeniería Electrónica	380
Ciencias Políticas y Sociales (Ciclo Básico Común)	229	Ingeniería Mecánica	51
CIENCIAS MÉDICAS	1.182	Ingeniería en Ciencias Geográficas	68
Medicina y Cirugía	879	Licenciatura en Ciencias Geográficas	8
Kinesiología y Fisioterapia	183	Ingeniería Mecatrónica	13
Instrumentación y Área Quirúrgica	120	POLITÉCNICA	2.404
ODONTOLOGÍA		Ingeniería en Informática	340
Odontología	258	Análisis de Sistemas Informáticos	856
FILOSOFÍA	2.097	Análisis de Sistemas de Producción	64
Filosofía	154	Programación de Computadoras	218
Letras	169	Ingeniería en Electricidad	221
Historia	156	Ingeniería en Electrónica	306
Ciencias de la Comunicación	517	Licenciatura en Electricidad	83
Ciencias de la Educación	190	Técnico Superior en Electrónica	120
Psicología	834	Ciencias Atmosféricas	5
Trabajo Social	77	Licenciatura en Bibliotecología	1
INSTITUTOS	838	Licenciatura en Ciencias de la Información	53
DR. ANDRÉS BARBERO (Fac. de Ciencias Médicas)	484	Gestión de la Hospitalidad	83
Enfermería	204	Licenciatura en Hotelería	41
Obstetricia	280	Ingeniería en Marketing	13
SUPERIOR DE LENGUAS (Fac. de Filosofía)	258	CIENCIAS EXACTAS Y NATURALES	2.239
Lengua Guaraní	57	Ciencias Biológicas	227
Lengua Inglesa	135	Ciencias Físicas	93
Lengua Francesa	45	Ciencias Geológicas	33
Lengua Alemana	21	Ciencias Matemática Pura	265
SUPERIOR DE ARTES (Fac. de Arquitectura)		Ciencias Matemáticas Estadística	422
Artes visuales	96	Ciencias Químicas	351
CENTRAL (Campus Universitario)	16.149	Tecnología de Producción	848
CIENCIAS ECONÓMICAS	4.451	INTERIOR	8.867
Economía	569	CONCEPCIÓN	235
Administración	1.084	Filial Facultad de Ciencias Veterinarias	
Contaduría Pública	2.798	Ciencias Veterinarias	104
CIENCIAS QUÍMICAS	1.485	Rectorado	
Bioquímica (Área Básica)	51	Instituto Dr. Andrés Barbero	131
Bioquímica	237	Enfermería	
Bioquímica Clínica	138	SAN PEDRO	1.032
Farmacia (Área Básica)	198	Facultad de Derecho y Ciencias Sociales ^{1/}	
Farmacia Orientación Asistencial	19	Derecho	52
Farmacia Orientación Industrial	28	Filial Facultad de Ciencias Agrarias	
Ingeniería Química	188	Ingeniería Agronómica	271
Química Industrial	167	Filial Facultad de Filosofía ^{2/}	
Ciencias y Tecnología de Alimentos	163	Ciencias de la Educación	237
Nutrición	296	Filial Facultad de Ciencias Económicas	
CIENCIAS AGRARIAS	1.682	Contaduría Pública	317
Ingeniería Agronómica	1.016	Rectorado	
Ingeniería Forestal	191	Instituto Dr. Andrés Barbero	
Ingeniería en Ecología Humana	136	Enfermería	155
Ingeniería Ambiental	147	CORDILLERA	1.156
Administración Agropecuaria	192	Filial Facultad de Filosofía	
CIENCIAS VETERINARIAS	1.008	Ciencias de la Educación	99
Ciencias Veterinarias	1.008	Letras	26
		Filial Facultad de Ciencias Económicas	
		Administración	596
		Filial Facultad de Derecho y Ciencias Sociales	
		Derecho	435
		GUAIRÁ	547
		Filial Facultad de Ciencias Económicas	
		Administración	364
		Filial Facultad de Politécnica	

● 3. Educación

CUADRO 3.6.1. (Continuación) Año 2007

UNIDADES ACADÉMICAS Y CARRERAS	TOTAL	UNIDADES ACADÉMICAS Y CARRERAS	TOTAL
Programación de Computadoras	29	Filial Facultad de Derecho y Ciencias Sociales	
Electricidad	9	Derecho	408
Gestión de la Hospitalidad	19	Filial Facultad de Filosofía	
Filial Facultad de Filosofía		Ciencias de la Educación	102
Ciencias de la Educación	126	Facultad de Ciencias Agrarias ^{1/}	
		Ingeniería Agronómica	106
CAAGUAZÚ	1.590	PARAGUARÍ	1.384
Filial Facultad de Politécnica		Filial Facultad de Derecho y Ciencias Sociales	
Programación de Computadoras	46	Derecho	463
Filial Facultad de Ciencias Económicas ^{3/}		Filial Facultad de Ciencias Económicas	
Administración	229	Contaduría Pública	808
Contaduría Pública	421	Filial Facultad de Filosofía	
Filial Facultad de Derecho y Ciencias Sociales		Ciencias de la Educación	113
Derecho	647		
Filial Facultad de Filosofía		AMAMBAY	778
Ciencias de la Educación	53	Filial Facultad de Ciencias Agrarias	
Psicología	39	Ingeniería Agronómica	222
Rectorado		Administración Agropecuaria	45
Instituto Dr. Andrés Barbero		Filial Facultad de Derecho y Ciencias Sociales	
Enfermería	155	Derecho	511
CAAZAPÁ	430	PRESIDENTE HAYES	841
Filial Facultad de Ciencias Agrarias		Filial Facultad de Ciencias Económicas	
Ingeniería Agronómica	222	Administración	841
Administración Agropecuaria	32		
Filial Facultad de Ciencias Veterinarias		BOQUERÓN	31
Ciencias Veterinarias	176	Facultad de Ciencias Agrarias	
MISIONES	843	Administración Agropecuaria	31
Filial Facultad de Ciencias Veterinarias			
Ciencias Veterinarias	227		

1/ Filial habilitada en el año 2006.

2/ Incluyen las ciudades de: San Estanislao y San Pedro del Ycuamandyyú.

3/ Incluyen las ciudades de: Coronel Oviedo y Caaguazú.

FUENTE: Dirección General de Planificación y Desarrollo del Rectorado. Universidad Nacional de Asunción

CUADRO 3.6.2.
UNIVERSIDAD NACIONAL DE ASUNCIÓN: TOTAL DE EGRESADOS POR AÑO, SEGÚN UNIDADES ACADÉMICAS
Y UBICACIÓN GEOGRÁFICA. PERIODO 2003-2006

UNIDADES ACADÉMICAS Y UBICACIÓN GEOGRÁFICA	AÑO			
	2003	2004	2005	2006
TOTAL	2.487	2.508	3.009	2.873
ASUNCIÓN	932	817	1.080	1.263
FACULTADES	846	701	949	1.151
Derecho y Ciencias Sociales	482	363	614	832
Ciencias Médicas	154	172	173	159
Odontología	59	55	55	49
Filosofía	151	111	107	111
INSTITUTOS	86	116	131	112
Dr. Andrés Barbero (Fac. de Ciencias Médicas)	78	113	97	98
Superior de Lenguas (Fac. de Filosofía)	5	-	29	14
Superior de Artes (Fac. de Arquitectura)	3	3	5	-
CENTRAL (Campus Universitario)	1.177	1.282	1.314	987
FACULTADES	1.177	1.282	1.314	987
Ciencias Económicas	558	705	553	496
Ciencias Químicas	63	59	66	95
Ciencias Agrarias	50	63	47	70
Ciencias Veterinarias	23	57	61	58
Arquitectura	96	55	167	59
Ingeniería	91	126	117	69
Politécnica	178	111	142	98
Ciencias Exactas y Naturales	118	106	161	42
INTERIOR	378	409	615	623
CONCEPCIÓN	33	35	29	35
Filial Facultad de Ciencias Veterinarias	5	4	3	10
Rectorado				
Instituto Dr. Andrés Barbero	28	31	26	25
SAN PEDRO	34	41	87	99
Filial Facultad de Ciencias Agrarias	10	12	1	9
Filial Facultad de Filosofía ^{1/}	-	-	44	44
Filial Facultad de Ciencias Económicas	11	5	13	18
Rectorado				
Instituto Dr. Andrés Barbero	13	24	29	28
CORDILLERA	20	31	51	26
Filial Facultad de Filosofía	1	1	34	-
Filial Facultad de Ciencias Económicas	19	30	17	26
GUAIRÁ	33	37	18	25
Filial Facultad de Ciencias Económicas	33	28	8	13
Filial Facultad de Politécnica	-	9	4	6
Filial Facultad de Filosofía	-	-	6	6
CAAGUAZÚ	107	127	126	150
Filial Facultad de Politécnica	8	4	4	4
Filial Facultad de Ciencias Económicas ^{2/}	23	57	30	46
Filial Facultad de Derecho y Ciencias Sociales	21	42	38	62
Filial Facultad de Filosofía	37	-	21	21
Rectorado				
Instituto Dr. Andrés Barbero	18	24	33	17

● 3. Educación

CUADRO 3.6.2. (Continuación) Periodo 2003-2006

UNIDADES ACADÉMICAS Y UBICACIÓN GEOGRÁFICA	AÑO			
	2003	2004	2005	2006
CAAZAPÁ	8	5	26	14
Filial Facultad de Ciencias Agrarias	7	3	20	12
Filial Facultad de Ciencias Veterinarias	1	2	6	2
ITAPÚA	2	0	0	0
Facultad de Filosofía	2	0	0	0
MISIONES	56	35	72	97
Filial Facultad de Ciencias Veterinarias	14	15	4	4
Filial Facultad de Derecho y Ciencias Sociales	7	-	22	47
Filial Facultad de Filosofía	35	20	46	46
PARAGUARÍ	41	31	74	34
Filial Facultad de Ciencias Económicas	23	31	74	34
Filial Facultad de Filosofía	18	-	-	-
AMAMBAY	30	43	52	107
Filial Facultad de Ciencias Agrarias	8	9	7	24
Filial Facultad de Derecho y Ciencias Sociales	22	34	45	83
PRESIDENTE HAYES	16	24	80	36
Filial Facultad de Ciencias Económicas	16	24	80	36

1/ Incluyen datos de las filiales de: San Estanislao y San Pedro del Ycuamandyyú

2/ Incluyen datos de las filiales de: Coronel Oviedo y Caaguazú

FUENTE: Dirección General de Planificación y Desarrollo del Rectorado. Universidad Nacional de Asunción

CUADRO 3.6.3.
UNIVERSIDAD NACIONAL DE ASUNCIÓN: TOTAL DE POSTULANTES E INGRESANTES, SEGÚN UNIDADES ACADÉMICAS Y CARRERAS. AÑO 2007

UNIDADES ACADÉMICAS Y CARRERAS	POSTULANTES	INGRESANTES
TOTAL	11.968	6.364
ASUNCIÓN	4.260	2.114
FACULTADES	3.799	1.933
DERECHO Y CIENCIAS SOCIALES	1.895	1.252
Derecho	1.633	1.088
Notariado	207	124
Ciencias Sociales y Políticas	55	40
CIENCIAS MÉDICAS	917	206
Medicina y Cirugía	816	130
Kinesiología y Fisioterapia	57	30
Instrumentación y Área Quirúrgica	44	46 ²
ODONTOLOGÍA		
Odontología	242	50
FILOSOFÍA	745	425
Filosofía	14	14
Letras	31	31
Historia	26	26
Ciencias de la Comunicación	217	115
Ciencias de la Educación	36	36
Psicología	346	153
Trabajo Social	75	50
INSTITUTOS	461	181
DR. ANDRÉS BARBERO (Fac. de Ciencias Médicas)	347	104
Enfermería	226	52
Obstetricia y Salud Materno Infantil	121	52
SUPERIOR DE LENGUAS (Fac. de Filosofía)	114	65
Lengua Guaraní	13	13
Lengua Inglesa	82	34
Lengua Francesa	8	8
Lengua Alemana	11	10
SUPERIOR DE ARTES (Fac. de Arquitectura)		
Artes Visuales1/	-	12
CENTRAL (Campus Universitario)	5.474	2.504
CIENCIAS ECONÓMICAS	1.723	646
Economía	...	63
Administración	1.723	159
Contaduría Pública	...	424
CIENCIAS QUÍMICAS	545	221
Bioquímica	175	44
Farmacia	53	35
Ingeniería Química	73	25
Química Industrial	22	25 ²
Ciencias y Tecnología Alimentos	17	25 ²
Nutrición	205	67
CIENCIAS AGRARIAS	795	351
Ingeniería Agronómica	480	152
Ingeniería Forestal	42	29
Ecología Humana	29	24
Ingeniería Ambiental	159	90
Administración Agropecuaria	85	56
CIENCIAS VETERINARIAS		
Ciencias Veterinarias	278	202

● 3. Educación

CUADRO 3.6.3. (Continuación) Año 2007

UNIDADES ACADÉMICAS Y CARRERAS	POSTULANTES	INGRESANTES
ARQUITECTURA	340	140
Arquitectura	288	100
Diseño Industrial	52	40
INGENIERÍA	419	198
Ingeniería Civil
Ingeniería Electromecánica
Ingeniería Industrial
Ingeniería Mecánica
Ingeniería en Ciencias Geográficas
Ingeniería Electrónica
POLITÉCNICA	944	448
Ingeniería en Informática	167	63
Análisis de Sistemas Informáticos	251	120
Análisis de Sistemas de Producción	25	9
Programación de Computadoras	73	50
Ingeniería Técnica en Electricidad	85	39
Ingeniería Técnica en Electrónica	105	41
Licenciatura en Electricidad	28	14
Técnico Superior en Electrónica	64	36
Técnico en Ciencia Atmosféricas	4	1
Licenciatura en Ciencias de la Información	44	24
Gestión de la Hospitalidad	76	40
Ingeniería en Marketing	22	11
CIENCIAS EXACTAS Y NATURALES	430	298
Ciencias Biológicas
Ciencias Físicas
Ciencias Geológicas
Matemática Pura
Ciencias Matemáticas
Ciencias Químicas
Tecnología de Producción
INTERIOR	2.234	1.746
CONCEPCIÓN	159	141
Filial Facultad de Ciencias Veterinarias		
Ciencias Veterinarias	93	91
Rectorado		
Instituto Dr. Andrés Barbero		
Enfermería	66	50
SAN PEDRO	328	297
Facultad de Derecho y Ciencias Sociales ^{3/}		
Derecho	44	30
Filial Facultad de Ciencias Agrarias		
Ingeniería Agronómica	68	50
Filial Facultad de Filosofía ^{4/}		
Ciencias de la Educación	41	41
Filial Facultad de Ciencias Económicas		
Contaduría Pública	137	132
Filial Facultad de Ciencias Médicas		
Instituto Dr. Andrés Barbero		
Enfermería	38	44 ^{2/}
CORDILLERA	250	155
Filial Facultad de Filosofía		
Ciencias de la Educación	16	16
Letras	19	18
Filial Facultad de Ciencias Económicas		
Administración	101	55
Filial Facultad de Derecho y Ciencias Sociales		
Derecho	114	66
GUAIRÁ	197	170
Filial Facultad de Ciencias Económicas		
Administración	145	129
Filial Facultad de Politécnica		
Programación de Computadoras	12	6
Electricidad	7	3 ^{2/}

CUADRO 3.6.3. (Continuación) Año 2007

UNIDADES ACADÉMICAS Y CARRERAS	POSTULANTES	INGRESANTES
Gestión de la Hospitalidad	6	5
Filial Facultad de Filosofía Filosofía y Ciencias de la Educación	27	27
CAAGUAZÚ	517	384
Filial Facultad de Politécnica Programación de Computadoras	10	2
Filial Facultad de Ciencias Económicas ^{5/} Contaduría Pública, Administración	267	228
Filial Facultad de Derecho y Ciencias Sociales Derecho	140	77
Filial Facultad de Filosofía Psicología	34	33
Rectorado Instituto Dr. Andrés Barbero Enfermería	66	44
CAAZAPÁ	177	134
Filial Facultad de Ciencias Agrarias Ingeniería Agronómica	81	43
Administración Agropecuaria	38	33
Filial Facultad de Ciencias Veterinarias Ciencias Veterinarias	58	58
MISIONES	181	137
Filial Facultad de Ciencias Veterinarias Ciencias Veterinarias	55	55
Filial Facultad de Derecho y Ciencias Sociales Derecho	55	21
Filial Facultad de Filosofía Ciencias de la Educación	12	12
Facultad de Ciencias Agrarias ^{3/} Ingeniería Agronómica	59	49
PARAGUARÍ	193	149
Filial Facultad de Derecho y Ciencias Sociales Derecho	67	33
Filial Facultad de Ciencias Económicas Contaduría Pública	110	101
Filial Facultad de Filosofía Ciencias de la Educación	16	15
AMAMBAY	113	92
Filial Facultad de Ciencias Agrarias Ingeniería Agronómica	48	47
Administración Agropecuaria	32	30
Filial Facultad de Derecho y Ciencias Sociales Derecho	33	15
PDTE. HAYES	84	54
Filial Facultad de Ciencias Económicas Administración	84	54
BOQUERÓN	35	33
Facultad de Ciencias Agrarias Administración Agropecuaria	35	33

1/ No se toma examen de ingreso.

2/ La diferencia corresponde a los postulantes que no accedieron a su primera elección.

3/ Filial habilitada en el año 2006.

4/ Incluye San Estanislao y San Pedro del Ycuamandyyú.

5/ Incluye Coronel Oviedo y Caaguazú.

FUENTE: Dirección General de Planificación y Desarrollo del Rectorado. Universidad Nacional de Asunción

● 3. Educación

CUADRO 3.6.4.

UNIVERSIDAD NACIONAL DE ASUNCIÓN: DURACIÓN DE LAS CARRERAS Y TÍTULO QUE OTORGAN, SEGÚN UNIDADES ACADÉMICAS, UBICACIÓN GEOGRÁFICA Y CARRERAS. AÑO 2007

UNIDADES ACADÉMICAS, UBICACIÓN GEOGRÁFICA Y CARRERAS	DURACIÓN EN AÑOS	TÍTULO QUE OTORGAN
ASUNCIÓN		
FACULTADES		
Derecho y Ciencias Sociales ^{1/}		
Derecho	12 semestres	Abogado/a
Notariado	8 semestres	Notario/a
Ciencias Sociales	4 años	Licenciado/a en Ciencias Sociales
Ciencias Políticas	4 años	Licenciado/a en Ciencias Políticas
Ciencias Médicas		
Medicina	7 años	Doctor/a en Medicina y Cirugía
Kinesiología y Fisioterapia	5 años	Licenciado/a en Kinesiología y Fisioterapia (c/ tesis)
Instrumentación y Área Quirúrgica	4 años	Licenciado/a en Instrumentación y Área Quirúrgica
Odontología		
Odontología	5 años	Doctor/a en Odontología
Filosofía		
Filosofía	4 años	Licenciado/a en Filosofía
Letras	4 años	Licenciado/a en Letras
Historia	4 años	Licenciado/a en Historia
Ciencias de la Comunicación	4 años	Licenciado/a en Ciencias de la Comunicación
Ciencias de la Educación	4 años	Licenciado/a en Ciencias de la Educación
Psicología	5 años	Licenciado/a en Psicología
Trabajo Social	5 años	Licenciado/a en Trabajo Social
INSTITUTOS		
Instituto Dr. Andrés Barbero (Fac. de Ciencias Médicas)		
Enfermería	4 años	Licenciado/a en Enfermería
Obstetricia y Salud Materno Infantil	8 semestres	Licenciado/a en Obstetricia y Salud Materno Infantil
Superior de Lenguas (Fac. de Filosofía)		
Lengua Inglesa	4 años	Licenciado/a en Lengua Inglesa
Lengua Francesa	4 años	Licenciado/a en Lengua Francesa
Lengua Guaraní	4 años	Licenciado/a en Lengua Guaraní
Lengua Alemana	4 años	Licenciado/a en Lengua Alemana
Superior de Artes (Fac. de Arquitectura)		
Artes Visuales	8 semestres	Licenciado/a en Artes Visuales
CENTRAL (Campus Universitario)		
FACULTADES		
Ciencias Económicas ^{2/}		
Economía	10 semestres	Economista
Administración	10 semestres	Licenciado/a en Administración
Contaduría Pública	10 semestres	Contador/a Público/a
Ciencias Químicas		
Bioquímica	11 semestres	Bioquímico/a
Bioquímica Clínica	11 semestres	Bioquímico/a Clínico/a
Farmacia Orientación Asistencial	11 semestres	Químico/a Farmacéutico/a Asistencial
Farmacia Orientación Industrial	11 semestres	Químico/a Farmacéutico/a Industrial
Ingeniería Química	11 semestres	Ingeniero/a Químico/a
Licenciatura en Química Industrial	8 semestres	Licenciado/a en Química Industrial
Licenciatura en Ciencias y Tecnología de Alimentos	9 semestres	Licenciado/a en Ciencias y Tecnología de Alimentos
Nutrición	8 semestres	Licenciado/a en Nutrición
Ciencias Agrarias		
Ingeniería Agronómica	9 Semestres	Ingeniero/a Agrónomo/a (c/ tesis)
Ingeniería Forestal	9 Semestres	Ingeniero/a Forestal (c/ tesis)
Ingeniería en Ecología Humana	9 Semestres	Ingeniero/a en Ecología Humana (c/ tesis)
Administración Agropecuaria	9 Semestres	Licenciado/a en Administración Agropecuaria
Ingeniería Ambiental	9 Semestres	Ingeniero/a Ambiental
Ciencias Veterinarias		
Ciencias Veterinarias	6 años	Doctor/a en Ciencias Veterinarias (c/ tesis)
Arquitectura		
Arquitectura	11 semestres	Arquitecto/a (c/ tesis)
Diseño Industrial	8 semestres	Licenciado/a en Diseño Industrial
Ingeniería		
Ingeniería Civil	10 semestres	Ingeniero/a Civil
Ingeniería Industrial	10 semestres	Ingeniero/a Industrial

CUADRO 3.6.4. (Continuación) Año 2007

UNIDADES ACADÉMICAS, UBICACIÓN GEOGRÁFICA Y CARRERAS	DURACIÓN EN AÑOS	TÍTULO QUE OTORGAN
Ingeniería Electromecánica	10 semestres	Ingeniero/a Electromecánico/a
Ingeniería Electrónica	10 semestres	Ingeniero/a Electrónico/a
Ciencias Geográficas	10 semestres	Ingeniero/a en Ciencias Geográficas
Ingeniería Mecánica	10 semestres	Ingeniero/a Mecánico/a
Ingeniería Mecatrónica	10 semestres	Ingeniero/a Mecatrónico/a
Politécnica		
Ingeniería en Informática	10 semestres	Ingeniero/a en Informática
Análisis de Sistemas Informáticos	8 semestres	Licenciado/a en Análisis de Sistemas Informáticos
Análisis de Sistemas de Producción	8 semestres	Licenciado/a en Análisis de Sistemas de Producción
Programación de Computadoras	5 semestres	Programador/a de Computadoras
Ingeniería Técnica en Electricidad	10 semestres	Ingeniero/a Electricista
Ingeniería Técnica en Electrónica	10 semestres	Ingeniero/a en Electrónica
Licenciatura en Electricidad	8 semestres	Licenciado/a en Electricidad
Técnico Superior en Electrónica	6 semestres	Técnico/a Superior en Electrónica
Licenciado/a en Ciencias Atmosféricas	8 semestres	Licenciado/a en Ciencias Atmosféricas
Ciencias de la Información	9 semestres	Licenciado/a en Ciencias de la Información
Gestión de la Hospitalidad	8 semestres	Licenciado/a en Gestión de la Hospitalidad
Ingeniería en Marketing	10 semestres	Ingeniero/a en Marketing
Ciencias Exactas y Naturales		
Ciencias Biológicas	8 semestres	Licenciado/a en Ciencias. Mención: Biología
Ciencias Físicas	8 semestres	Licenciado/a en Ciencias. Mención: Física
Ciencias Geológicas	8 semestres	Licenciado/a en Ciencias. Mención: Geología
Matemática Pura	8 semestres	Licenciado/a en Ciencias. Mención: Matemática Pura
Matemática Estadística	8 semestres	Licenciado/a en Ciencias. Mención: Matemática Estadística
Ciencias Químicas	8 semestres	Licenciado/a en Ciencias. Mención: Química
Tecnología de Producción	8 semestres	Licenciado/a en Tecnología de Producción
INTERIOR		
CONCEPCIÓN		
Concepción		
Filial Facultad de Ciencias Veterinarias		
Ciencias Veterinarias	6 años	Doctor/a en Ciencias Veterinarias (c/ tesis)
Rectorado		
Instituto Dr. Andrés Barbero		
Enfermería	4 años	Licenciado/a en Enfermería
SAN PEDRO		
San Pedro del Ycuamandiyú		
Filial Facultad de Derechos y Ciencias Sociales ^{3/}		
Derecho	12 semestres	Abogado/a
Filial Facultad de Ciencias Agrarias		
Ingeniería Agronómica	9 semestres	Ingeniero/a Agrónomo/a
Filial Facultad de Filosofía		
Ciencias de la Educación	4 años	Licenciado/a en Enfermería
San Estanislao		
Filial Facultad de Filosofía		
Ciencias de la Educación	4 años	Licenciado/a en Ciencias de la Educación
Filial Facultad de Ciencias Económicas		
Contaduría Pública	10 semestres	Contador/a Público/a
Rectorado		
Instituto Dr. Andrés Barbero		
Enfermería	4 años	Licenciado/a en Enfermería
CORDILLERA		
Caacupé		
Filial Facultad de Filosofía		
Ciencias de la Educación	4 años	Licenciado/a en Ciencias de la Educación
Letra	4 años	Licenciado/a en Letras
Filial Facultad de Ciencias Económicas		
Administración	10 semestres	Licenciado/a en Administración
Filial Facultad de Derecho y Ciencias Sociales		
Derecho	12 semestres	Abogado/a
GUAIRÁ		
Villarrica		
Filial Facultad de Politécnica		
Programación de Computadoras	5 semestres	Programador/a de Computadoras
Electricidad	8 semestres	Licenciado/a en Electricidad
Gestión de la Hospitalidad	8 semestres	Licenciado/a en Gestión de la Hospitalidad
Filial Facultad de Filosofía		
Ciencias de la Educación	4 años	Licenciado en Ciencias de la Educación
Filial Facultad de Ciencias Económicas		
Administración	10 semestres	Licenciado/a en Administración

● 3. Educación

CUADRO 3.6.4. (Continuación) Año 2007

UNIDADES ACADÉMICAS, UBICACIÓN GEOGRÁFICA Y CARRERAS	DURACIÓN EN AÑOS	TÍTULO QUE OTORGAN
CAAGUAZÚ		
Coronel Oviedo		
Filial Facultad de Politécnica Programación de Computadoras	5 semestres	Programador/a de Computadoras
Filial Facultad de Ciencias Económicas Contaduría Pública	10 semestres	Contador/a Público/a
Filial Facultad de Derecho y Ciencias Sociales Derecho	12 semestres	Abogado/a
Rectorado		
Instituto Dr. Andrés Barbero Enfermería	4 años	Licenciado/a en Enfermería
Caaguazú		
Filial Facultad de Ciencias Económicas Administración	10 semestres	Licenciado/a en Administración
Filial Facultad de Filosofía Ciencias de la Educación	4 años	Licenciado/a en Ciencias de la Educación
Psicología	5 años	Licenciado/a en Psicología
CAAZAPÁ		
Caazapá		
Filial Facultad de Ciencias Agrarias Ingeniería Agronómica	9 semestres	Ingeniero/a Agrónomo/a
Administración Agropecuaria	9 semestres	Licenciado/a en Administración Agropecuaria
Filial Facultad de Ciencias Veterinarias Ciencias Veterinarias	6 años	Doctor/a en Ciencias Veterinarias
MISIONES		
San Juan Bautista		
Filial Facultad de Ciencias Veterinarias Ciencias Veterinarias	6 años	Doctor/a en Ciencias Veterinarias
Filial Facultad de Derecho y Ciencias Sociales Derecho	12 semestres	Abogado/a
Filial Facultad de Filosofía Ciencias de la Educación	4 años	Licenciado/a en Ciencias de la Educación
Santa Rosa		
Filial Facultad de Ciencias Agrarias ^{3/}	9 semestres	Ingeniero/a Agrónomo/a
PARAGUARÍ		
Paraguarí		
Filial Facultad de Ciencias Económicas Contaduría Pública	10 semestres	Contador/a Público/a
Filial Facultad de Filosofía Ciencias de la Educación	4 años	Licenciado/a en Ciencias de la Educación
Quiindy		
Filial Facultad de Derecho y Ciencias Sociales Derecho	12 semestres	Abogado/a
AMAMBAY		
Pedro Juan Caballero		
Filial Facultad de Ciencias Agrarias Ingeniería Agronómica	9 semestres	Ingeniero/a Agrónomo/a (c/ tesis)
Administración Agropecuaria	9 Semestres	Licenciado/a en Administración Agropecuaria
Filial Facultad de Derecho y Ciencias Sociales Derecho	12 semestres	Abogado/a
PRESIDENTE HAYES		
Villa Hayes		
Filial Facultad de Ciencias Económicas Administración	10 semestres	Licenciado/a en Administración
BOQUERÓN		
Teniente Martínez Irala		
Filial Facultad de Ciencias Agrarias Administración agropecuaria	9 semestres	Licenciado/a en Administración Agropecuaria

1/ Los egresados pueden optar al título de Doctor en Ciencias Sociales y Jurídicas, previa defensa y aprobación de tesis doctoral.

2/ Los egresados de todas las carreras pueden optar al título de Doctor en su especialidad, previa defensa y aprobación de tesis doctoral.

3/ Filial habilitada en el año 2006

FUENTE: Datos proveídos por la Secretaría General. Resoluciones del Consejo Superior Universitario.
Dirección General de Planificación y Desarrollo - Rectorado. Universidad Nacional de Asunción

CUADRO 3.6.5.
UNIVERSIDAD NACIONAL DE ASUNCIÓN: FUNCIONARIOS DOCENTES Y ADMINISTRATIVOS POR SEXO, SEGÚN INSTITUCIÓN. AÑO 2007

INSTITUCIÓN	TOTAL			DOCENTES			ADMINISTRATIVOS		
	TOTAL	HOMBRES	MUJERES	TOTAL	HOMBRES	MUJERES	TOTAL	HOMBRES	MUJERES
TOTAL	9.828	4.763	5.065	5.775	3.146	2.629	4.053	1.617	2.436
Arquitectura ^{1/}	348	197	151	287	169	118	61	28	33
Ciencias Agrarias	604	392	212	366	249	117	238	143	95
Ciencias Económicas ^{2/}	1.013	586	427	814	493	321	199	93	106
Ciencias Exactas y Naturales	287	130	157	221	99	122	66	31	35
Ciencias Médicas	2.873	1.004	1.869	949	476	473	1.924 ^{7/}	528	1.396
Ciencias Químicas	244	116	128	177	80	97	67	36	31
Ciencias Veterinarias	784	465	319	330	196	134	454	269	185
Derecho y Ciencias Sociales	453	325	128	377	288	89	76	37	39
Filosofía ^{3/}	733	278	455	619	227	392	114	51	63
Ingeniería ^{4/}	646	482	164	492	410	82	154	72	82
Odontología	268	94	174	200	67	133	68	27	41
Politécnica	551	325	226	428	258	170	123	67	56
Rectorado ^{5/}	430	223	207	102	49	53	328	174	154
Instituto Dr. Andrés Barbero ^{6/}	378	97	281	305	70	235	73	27	46
Instituto de Investigación en Ciencias de la Salud ^{6/}	154	33	121	89	13	76	65	20	45
Colegio Experimental Paraguay - Brasil ^{6/}	62	16	46	19	2	17	43	14	29

1/ Incluye el Instituto Superior de Artes.

2/ Incluye el Centro de Adiestramiento en Servicios.

3/ Incluye el Instituto Superior de Lenguas.

4/ Incluye los Institutos de Electrónica y de Ciencias Geográficas.

5/ Incluye el Centro Nacional de Computación.

6/ Depende del Rectorado.

7/ Incluye personal de Servicios Asistenciales del Hospital de Clínicas y Centro Materno Infantil

Nota: Una misma persona puede desempeñarse como docente en más de una institución.

FUENTE: Datos proveídos por la Dirección General de Administración y Finanzas - Rectorado-UNA
Dirección General de Planificación y Desarrollo - Rectorado. Universidad Nacional de Asunción

CUADRO 3.6.6.
UNIVERSIDAD NACIONAL DE ASUNCIÓN: CARGOS DOCENTES Y ADMINISTRATIVOS, SEGÚN INSTITUCIÓN. AÑO 2007

INSTITUCIÓN	TOTAL	CARGOS	
		DOCENTES	ADMINISTRATIVOS
TOTAL	14.412	10.309	4.103
Arquitectura ^{1/}	628	567	61
Ciencias Agrarias	1.298	1.060	238
Ciencias Económicas	1.625	1.426	199
Ciencias Exactas y Naturales	540	474	66 ^{5/}
Ciencias Médicas	3.138	1.172	1.966 ^{5/}
Ciencias Químicas	419	352	67
Ciencias Veterinarias	1.214	760	454
Derecho y Ciencias Sociales	752	674	78
Filosofía ^{2/}	1.137	1.023	114
Ingeniería ^{3/}	1.049	895	154
Odontología	334	266	68
Politécnica	1.055	932	123
Rectorado	436	103	333
Instituto Dr. Andrés Barbero ^{4/}	569	496	73
Instituto de Investigación en Ciencias de la Salud ^{4/}	154	89	65
Colegio Experimental Paraguay - Brasil ^{4/}	64	20	44

1/ Incluye el Instituto Superior de Artes.

2/ Incluye el Instituto Superior de Lenguas.

3/ Incluye los Institutos de Electrónica y de Ciencias Geográficas.

4/ Depende del Rectorado.

5/ Incluye Personal de Servicios Asistenciales del Hospital de Clínicas y Centro Materno Infantil

FUENTE: Datos proveídos por la Dirección General de Administración y Finanzas - Rectorado-UNA
Dirección General de Planificación y Desarrollo - Rectorado. Universidad Nacional de Asunción

● 3. Educación

CUADRO 3.6.7.
UNIVERSIDAD CATÓLICA: ALUMNOS MATRICULADOS, SEGÚN SEDE REGIONAL Y FACULTAD.
AÑO 2007

SEDE REGIONAL Y FACULTAD	TOTAL
TOTAL	20.952
ASUNCIÓN	9.002
Ciencias Contables, Administrativas y Económicas	2.455
Ciencias Jurídicas y Diplomáticas	1.096
Ciencias y Tecnología	1.519
Ciencias de la Salud	892
Filosofía y Ciencias Humanas	800
Instituto Superior de Teología	246
Conservatorio de Música	80
Curso de Admisión	1.914
INTERIOR	11.950
SEDE REGIONAL DE CONCEPCIÓN	1.035
Administración de Empresas	105
Contador Público Nacional	172
Ciencias Jurídicas	295
Psicología	57
Ciencias de la Educación	131
Carreras Intermedias	52
Análisis de Sistema	43
Curso de Admisión	180
Sub Sede Horqueta	0
SEDE REGIONAL DE GUAIRÁ	2.464
Ciencias Contables y Administrativas	198
Ciencias Jurídicas y Diplomáticas	508
Ciencias de la Salud	697
Química	340
Odontología	122
Nutrición	60
Kinesiólogía y Fisioterapia	43
Enfermería	139
Psicología	87
Pedagogía	57
Curso de Admisión	...
Extensiones (Caazapá, San Juan Nepomuceno, Mauricio J. Troche, Independencia, Iturbe, Itapé)	213
SEDE REGIONAL CAAGUAZÚ	1.706
Educación Parvularia	1
Pedagogía	9
Ciencias Jurídicas y Diplomáticas	484
Administración de Empresas	253
Medicina Veterinaria	166
Ingeniería Agronómica	171
Ciencias de la Educación	96
Carreras Intermedias	8
Curso de Admisión	272
Notariado y Derecho Registral (Postítulo)	60
Sub Sede Caaguazú	
Administración de Empresas Agropecuarias	186
SEDE REGIONAL DE ITAPÚA	2.841
Arquitectura	87
Ingeniería Informática	66
Economía	42
Ciencias Contables	235
Administración de Empresas	159
Ciencias Agrarias	524
Ciencias de la Educación	21
Filosofía	47
Derecho	223
Nutrición	32
Odontología	135
Kinesiólogía y Fisiatría	178
Enfermería	116
Carreras Intermedias	29
Curso de Admisión	494
Sub Sede María Auxiliadora	86
Sub Sede San Ignacio Guazú	311
Sub Sede San Pedro del Paraná	56

CUADRO 3.6.7. (Continuación) Año 2007

SEDE REGIONAL Y FACULTAD	TOTAL
UNIDAD PEDAGÓGICA CARAPEGUÁ	533
Ciencias Contables	101
Ciencias Administrativas	61
Análisis de Sistemas	53
Ciencias de la Educación	40
Técnico en Periodismo	21
Carreras Intermedias	97
Curso de Admisión	160
SEDE REGIONAL DE ALTO PARANÁ	2.423
Ciencias Contables y Administrativas	459
Ciencias Jurídicas y Diplomáticas	312
Ciencias y Tecnología	332
Ciencias de la Salud	539
Curso de Admisión	500
Santa Rita	281
FACULTAD DE CIENCIAS Y LETRAS	948
PEDRO JUAN CABALLERO	
Ciencias Contables	235
Administración de Empresas	25
Comercio Internacional	38
Enfermería y Obstetricia	109
Ciencias Jurídicas y Diplomáticas	153
Ciencias de la Educación	11
Curso de Admisión	224
Extensión Bella Vista	42
Extensión Capitán Bado	111

FUENTE: Universidad Católica "Nuestra Señora de la Asunción"

**CUADRO 3.6.8.
UNIVERSIDAD CATÓLICA: ALUMNOS EGRESADOS, SEGÚN SEDE
REGIONAL Y FACULTAD. AÑO 2006**

SEDE REGIONAL Y FACULTAD	TOTAL
TOTAL	1.394
ASUNCIÓN	477
Ciencias Contables, Administrativas y Económicas	202
Ciencias de la Salud	37
Ciencias Jurídicas y Diplomáticas	98
Ciencias y Tecnología	81
Filosofía y Ciencias Humanas	45
Instituto Superior de Teología	14
INTERIOR	917
SEDE REGIONAL DE CONCEPCIÓN	43
CONCEPCIÓN	
Ciencias de la Educación	11
Ciencias Jurídicas	17
Ciencias de la Educación	15
SEDE REGIONAL DE GUAIRÁ	227
VILLARRICA	
Medicina	55
Ciencias Contables	24
Ciencias de la Educación	20
Ciencias Jurídicas	71
Ciencias Químicas	28
Carrera de Enfermería	29
SEDE REGIONAL DE CAAGUAZÚ	166
Ciencias Contables	20
Ciencias Agropecuarias	14
Ciencias Jurídicas	19
Ciencias de la Educación y Pedagogías	113

● 3. Educación

CUADRO 3.6.8. (Continuación) Año 2006

SEDE REGIONAL Y FACULTAD	TOTAL
SEDE REGIONAL DE ITAPÚA	211
ENCARNACIÓN	
Ciencias Agrarias	32
Carrera de Enfermería	15
Ciencias Económicas	54
Ciencias de la Educación	23
Ciencias Jurídicas	71
Ciencias y Tecnología	15
Ciencias de la Comunicación	1
UNIDAD PEDAGÓGICA DE CARAPEGUÁ	21
Contador Público	9
Administración de Empresas	4
Ciencias Contables	1
Filosofía y Ciencias Humanas	7
SEDE REGIONAL DE ALTO PARANÁ	183
CIUDAD DEL ESTE	
Ciencias Contables y Administrativas	47
Ciencias de la Salud	63
Ciencias Jurídicas	56
Ciencias y Tecnología	17
FACULTAD DE CIENCIAS Y LETRAS PEDRO J. CABALLERO	66
Administración de Empresas	6
Ciencias Contables	4
Carrera de Enfermería	19
Ciencias Jurídicas	14
Pedagogía	4
Carreras Intermedias	19

Nota: Incluye datos de egresados de los distintos post-gradados.

FUENTE: Universidad Católica "Nuestra Señora de la Asunción"

CUADRO 3.6.9.
UNIVERSIDAD CATÓLICA: DOCENTES, SEGÚN SEDE REGIONAL.
AÑO 2007

SEDE REGIONAL	TOTAL
TOTAL	2.515
ASUNCIÓN	1.575
Ciencias Contables, Administrativas y Económicas	344
Ciencias Jurídicas y Diplomáticas	194
Ciencias y Tecnología	329
Filosofía y Ciencias Humanas	303
Instituto Superior de Teología	56
Conservatorio de Música	26
Ciencias de la Salud	173
Curso de Admisión	150
INTERIOR	940
Sede Regional de Concepción	78
Sede Regional de Guairá	...
Sede Regional de Caaguazú	168
Sede Regional de Itapúa	425
Unidad Pedagógica Carapeguá	55
Sede Regional de Alto Paraná	137
Facultad de Ciencias y Letras Pedro J. Caballero	77

FUENTE: Universidad Católica "Nuestra Señora de la Asunción"