

3

Educación

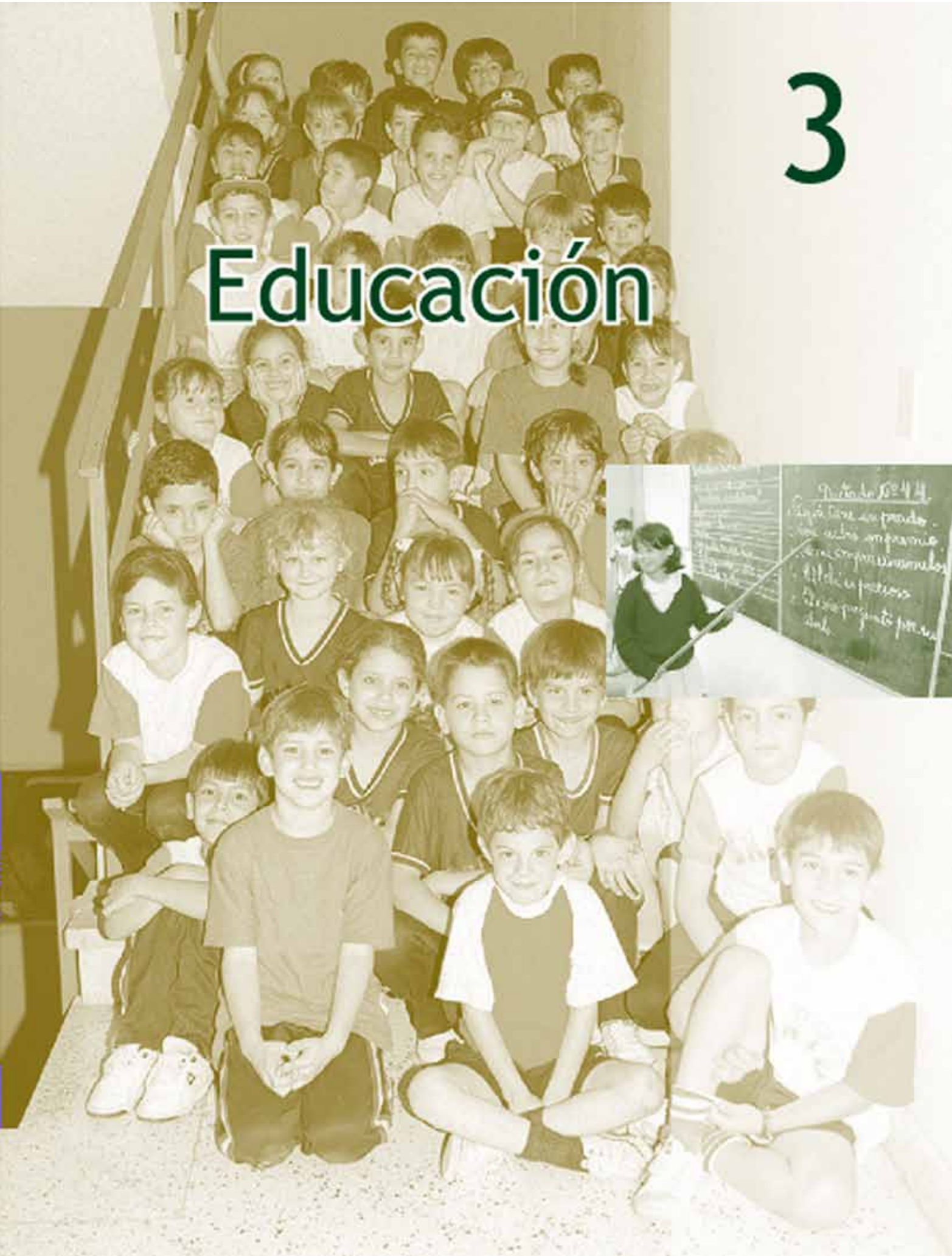

CUADRO 3.1.1.
EDUCACIÓN INICIAL: INSTITUCIONES POR ZONA Y SECTOR, SEGÚN DEPARTAMENTO. AÑO 2008

DEPARTAMENTO	TOTAL				ZONA Y SECTOR							
					URBANA				RURAL			
	TOTAL	OFICIAL	PRIVADO	PRIVADO SUBVEN- CIONADO	TOTAL	OFICIAL	PRIVADO	PRIVADO SUBVEN- CIONADO	TOTAL	OFICIAL	PRIVADO	PRIVADO SUBVEN- CIONADO
Asunción	342	81	169	92	342	81	169	92	-	-	-	-
Concepción	283	253	3	27	53	33	2	18	230	220	1	9
San Pedro	639	610	8	21	75	58	4	13	564	552	4	8
Cordillera	296	265	6	25	59	39	4	16	237	226	2	9
Guairá	255	235	4	16	52	36	3	13	203	199	1	3
Caaguazú	639	601	10	28	116	85	7	24	523	516	3	4
Caazapá	285	274	6	5	27	19	4	4	258	255	2	1
Itapúa	425	362	36	27	117	64	32	21	308	298	4	6
Misiones	124	114	6	4	39	31	5	3	85	83	1	1
Paraguarí	322	306	5	11	48	34	3	11	274	272	2	-
Alto Paraná	529	405	98	26	277	168	87	22	252	237	11	4
Central	950	529	258	163	778	384	250	144	172	145	8	19
Ñeembucú	60	52	-	8	29	21	-	8	31	31	-	-
Amambay	78	62	10	6	45	31	9	5	33	31	1	1
Canindeyú	239	229	7	3	33	24	7	2	206	205	-	1
Pdte. Hayes	155	125	9	21	29	19	2	8	126	106	7	13
Boquerón	44	16	16	12	13	3	8	2	31	13	8	10
Alto Paraguay	28	24	2	2	8	6	-	2	20	18	2	-

1/ Existe una institución en el Departamento de Concepción con dos locales escolares y diferentes sectores en cada local
Nota: Incluye Educación Indígena

No se totaliza a nivel país porque existen instituciones que funcionan en diferentes locales ubicados en más de un departamento. Por ejemplo: El Dante Alighieri es una institución que funciona en un local en Asunción y en otro en el departamento Central y se contabiliza en cada uno de ellos.
Para contabilizar las instituciones se tiene en cuenta que sean única en cada departamento.

FUENTE: Anuario 2008. Ministerio de Educación y Cultura

● 3. Educación

CUADRO 3.1.2.
EDUCACION INICIAL^{1/}: DOCENTES POR SECTOR, SEGÚN DEPARTAMENTO.
AÑO 2008

DEPARTAMENTO	TOTAL	SECTOR		
		OFICIAL	PRIVADO	PRIVADO SUBVEN- CIONADO
Asunción	1.164	214	671	332
Concepción	346	263	4	81
San Pedro	694	655	11	31
Cordillera	359	307	14	43
Guairá	309	264	11	36
Caaguazú	810	712	32	76
Caazapá	314	293	12	10
Itapúa	575	421	120	58
Misiones	168	133	29	9
Paraguarí	417	374	14	35
Alto Paraná	755	462	249	59
Central	1.870	863	697	390
Ñeembucú	104	77	-	33
Amambay	108	68	20	20
Canindeyú	270	248	17	5
Pdte. Hayes	182	139	16	31
Boquerón	53	18	20	15
Alto Paraguay	29	24	2	3

1/ Comprende dos modalidades: Escolarizada y No escolarizada con sus respectivas etapas, maternal, jardín y preescolar.

No se puede totalizar a nivel país porque existen docentes que enseñan en más de un departamento y se los contabiliza en cada uno de ellos.

Nota: Incluye Educación Indígena.

FUENTE: Ministerio de Educación y Cultura

CUADRO 3.1.3.
EDUCACIÓN INICIAL^{1/}: DOCENTES POR ZONA, SEGÚN DEPARTAMENTO.
AÑO 2008

DEPARTAMENTO	TOTAL	ZONA	
		URBANA	RURAL
Asunción	1.164	1.164	-
Concepción	346	126	221
San Pedro	694	121	576
Cordillera	359	117	251
Guairá	309	105	207
Caaguazú	810	251	574
Caazapá	314	53	263
Itapúa	575	258	329
Misiones	168	87	89
Paraguarí	417	113	314
Alto Paraná	755	503	258
Central	1.870	1.669	220
Ñeembucú	104	67	38
Amambay	108	74	36
Canindeyú	270	59	211
Pdte. Hayes	182	49	134
Boquerón	53	18	35
Alto Paraguay	29	8	21

1/ Comprende dos modalidades: Escolarizada y No escolarizada con sus respectivas etapas, maternal, jardín y preescolar.

No se puede totalizar a nivel país porque existen docentes que enseñan en más de un departamento y se los contabiliza en cada uno de ellos.

Nota: Incluye Educación Indígena.

FUENTE: Ministerio de Educación y Cultura

CUADRO 3.1.4.
EDUCACIÓN INICIAL^{1/}: MATRÍCULA POR SECTOR Y ZONA, SEGÚN DEPARTAMENTO Y SEXO. AÑO 2008

DEPARTAMENTO Y SEXO	TOTAL			SECTOR Y ZONA								
	TOTAL		RURAL	OFICIAL		PRIVADO		PRIVADO SUBVENCIONADO		RURAL		
	URBANA			TOTAL	URBANA	TOTAL	URBANA	TOTAL	URBANA			
TOTAL	159.327	101.462	57.865	110.030	55.485	54.545	24.602	23.445	1.157	24.695	22.532	2.163
Hombres	81.094	51.686	29.408	55.999	28.257	27.742	12.534	11.987	547	12.561	11.442	1.119
Mujeres	78.233	49.776	28.457	54.031	27.228	26.803	12.068	11.458	610	12.134	11.090	1.044
ASUNCIÓN	19.755	19.755	-	5.097	5.097	-	8.369	8.369	-	6.289	6.289	-
Hombres	10.054	10.054	-	2.580	2.580	-	4.302	4.302	-	3.172	3.172	-
Mujeres	9.701	9.701	-	2.517	2.517	-	4.067	4.067	-	3.117	3.117	-
CONCEPCIÓN	6.219	2.846	3.373	4.523	1.307	3.216	132	125	7	1.564	1.414	150
Hombres	3.141	1.425	1.716	2.305	663	1.642	67	65	2	769	697	72
Mujeres	3.078	1.421	1.657	2.218	644	1.574	65	60	5	795	717	78
SAN PEDRO	10.563	2.633	7.930	9.804	1.983	7.821	103	80	23	656	570	86
Hombres	5.354	1.333	4.021	4.959	999	3.960	54	39	15	341	295	46
Mujeres	5.209	1.300	3.909	4.845	984	3.861	49	41	8	315	275	40
CORDILLERA	6.634	2.668	3.966	5.607	1.942	3.665	136	103	33	891	623	268
Hombres	3.415	1.360	2.055	2.901	993	1.908	63	50	13	451	317	134
Mujeres	3.219	1.308	1.911	2.706	949	1.757	73	53	20	440	306	134
GUAIRÁ	5.315	2.254	3.061	4.469	1.485	2.984	104	73	31	742	696	46
Hombres	2.684	1.137	1.547	2.267	751	1.516	51	41	10	366	345	21
Mujeres	2.631	1.117	1.514	2.202	734	1.468	53	32	21	376	351	25
CAAGUAZÚ	14.650	5.781	8.869	12.613	4.027	8.586	564	364	200	1.473	1.390	83
Hombres	7.325	2.910	4.415	6.281	2.012	4.269	287	188	99	757	710	47
Mujeres	7.325	2.871	4.454	6.332	2.015	4.317	277	176	101	716	680	36
CAAZAPÁ	4.444	999	3.445	4.099	677	3.422	121	112	9	224	210	14
Hombres	2.272	502	1.770	2.100	340	1.760	60	55	5	112	107	5
Mujeres	2.172	497	1.675	1.999	337	1.662	61	57	4	112	103	9
ITAPÚA	10.844	5.223	5.621	8.182	2.756	5.426	1.344	1.267	77	1.318	1.200	118
Hombres	5.502	2.639	2.863	4.173	1.409	2.764	686	649	37	643	581	62
Mujeres	5.342	2.584	2.758	4.009	1.347	2.662	658	618	40	675	619	56
MISIONES	3.010	1.836	1.174	2.435	1.440	995	382	242	140	193	154	39
Hombres	1.512	914	598	1.236	716	520	171	112	59	105	86	19
Mujeres	1.498	922	576	1.199	724	475	211	130	81	88	68	20
PARAGUARÍ	6.323	2.345	3.978	5.571	1.612	3.959	123	104	19	629	629	-
Hombres	3.172	1.179	1.993	2.791	807	1.984	67	58	9	314	314	-
Mujeres	3.151	1.166	1.985	2.780	805	1.975	56	46	10	315	315	-
ALTO PARANÁ	17.772	13.220	4.552	12.598	8.407	4.191	3.755	3.569	186	1.419	1.244	175
Hombres	9.029	6.747	2.282	6.385	4.274	2.111	1.928	1.844	84	716	629	87
Mujeres	8.743	6.473	2.270	6.213	4.133	2.080	1.827	1.725	102	703	615	88
CENTRAL	41.282	35.982	5.300	25.425	20.990	4.435	8.392	8.230	162	7.465	6.762	703
Hombres	21.188	18.429	2.759	13.061	10.763	2.298	4.250	4.165	85	3.877	3.501	376
Mujeres	20.094	17.553	2.541	12.364	10.227	2.137	4.142	4.065	77	3.588	3.261	327
ÑEEMBUCÚ	1.606	1.129	477	1.127	650	477	-	-	-	479	479	-
Hombres	819	584	235	574	339	235	-	-	-	245	245	-
Mujeres	787	545	242	553	311	242	-	-	-	234	234	-
AMAMBAY	2.215	1.751	464	1.424	1.083	341	366	318	48	425	350	75
Hombres	1.135	898	237	733	557	176	186	165	21	216	176	40
Mujeres	1.080	853	227	691	526	165	180	153	27	209	174	35
CANINDEYÚ	4.773	1.492	3.281	4.461	1.196	3.265	247	247	-	65	49	16
Hombres	2.462	766	1.696	2.322	632	1.690	113	113	-	27	21	6
Mujeres	2.311	726	1.585	2.139	564	1.575	134	134	-	38	28	10
PDTE. HAYES	2.770	1.089	1.681	2.028	677	1.351	183	79	104	559	333	226
Hombres	1.437	559	878	1.053	343	710	94	48	46	290	168	122
Mujeres	1.333	530	803	975	334	641	89	31	58	269	165	104

● 3. Educación

CUADRO 3.1.4. (Continuación) Año 2008

DEPARTAMENTO Y SEXO	TOTAL		SECTOR Y ZONA									
			OFICIAL		PRIVADO		PRIVADO SUBVENCIONADO					
	TOTAL URBANA	RURAL	TOTAL URBANA	RURAL	TOTAL URBANA	RURAL	TOTAL URBANA	RURAL				
BOQUERÓN	710	292	418	259	80	179	238	163	75	213	49	164
Hombres	375	165	210	130	41	89	132	93	39	113	31	82
Mujeres	335	127	208	129	39	90	106	70	36	100	18	82
ALTO PARAGUAY	442	167	275	308	76	232	43	-	43	91	91	-
Hombres	218	85	133	148	38	110	23	-	23	47	47	-
Mujeres	224	82	142	160	38	122	20	-	20	44	44	-

1/ Comprende dos modalidades: Escolarizada y No escolarizada con sus respectivas etapas: maternal, jardín y preescolar
Nota: Incluye Educación Indígena.

FUENTE: Anuario 2008. Ministerio de Educación y Cultura

EDUCACIÓN INICIAL: ALUMNOS MATRICULADOS POR ZONA Y SECTOR. AÑO 2008

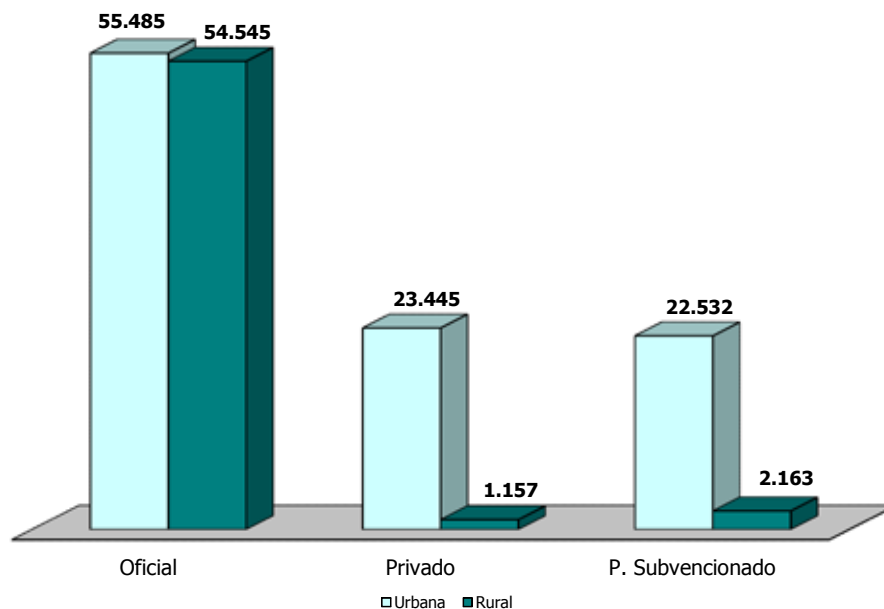

Cuadro 3.1.4

CUADRO 3.2.1. EDUCACIÓN ESCOLAR BÁSICA: INSTITUCIONES ESCOLARES POR CICLO Y ZONA, SEGÚN DEPARTAMENTO Y SECTOR. AÑO 2008

DEPARTAMEN- TO Y SECTOR	CICLO Y ZONA																		
	TOTAL		1º CICLO		2º CICLO		3º CICLO		1º y 2º CICLO		1º y 3º CICLO		2º y 3º CICLO		1º, 2º y 3º CICLO				
	URBANA	RURAL	TOTAL	URBANA	RURAL	TOTAL	URBANA	RURAL	TOTAL	URBANA	RURAL	TOTAL	URBANA	RURAL	TOTAL	URBANA	RURAL	TOTAL	
ASUNCIÓN	319	319	4	4	-	-	59	59	49	49	-	-	-	-	1	1	-	206	206
Oficial	134	134	-	-	-	-	53	53	21	21	-	-	-	-	-	-	-	60	60
Privado	102	102	3	3	-	-	1	1	12	12	-	-	-	-	1	1	-	85	85
P. Subvencionado	83	83	-	1	-	-	5	5	-	16	-	-	-	-	-	-	-	61	61
CONCEPCIÓN	404	339	11	-	11	1	36	15	21	204	17	187	-	-	-	-	-	152	33
Oficial	376	48	10	-	10	1	35	14	21	193	11	182	-	-	-	-	-	137	23
Privado	1	-	-	-	-	-	-	-	-	-	-	-	-	-	-	-	-	-	-
P. Subvencionado	27	17	1	-	1	-	1	1	-	10	6	4	-	-	-	-	-	15	10
SAN PEDRO	932	106	14	2	12	2	144	30	114	477	43	434	-	-	-	-	-	295	31
Oficial	892	86	13	1	12	1	135	26	109	459	33	426	-	-	-	-	-	284	26
Privado	11	4	1	-	1	-	1	1	7	3	4	4	-	-	-	-	-	1	1
P. Subvencionado	29	16	13	-	-	-	8	4	4	11	7	4	-	-	-	-	-	10	5
CORDILLERA	392	84	7	2	5	-	78	28	50	211	28	183	-	-	-	-	-	96	26
Oficial	358	65	5	1	4	-	74	26	48	195	19	176	-	-	-	-	-	84	19
Privado	5	2	1	-	1	-	1	1	1	1	1	1	-	-	-	-	-	2	1
P. Subvencionado	29	17	12	1	1	-	3	2	1	15	8	7	-	-	-	-	-	10	6
GUAIRÁ	369	80	18	-	18	1	56	29	27	189	25	164	-	-	-	-	-	105	26
Oficial	342	60	18	-	18	1	48	24	24	181	19	162	-	-	-	-	-	94	17
Privado	4	3	1	-	1	-	1	1	1	2	1	1	-	-	-	-	-	2	2
P. Subvencionado	23	17	6	-	-	-	8	5	3	6	5	1	-	-	-	-	-	9	7
CAAGUAZÚ	875	154	18	1	17	1	130	43	87	421	46	375	-	-	-	-	-	305	64
Oficial	834	123	16	1	15	1	124	37	87	407	35	372	-	-	-	-	-	286	50
Privado	11	5	1	-	1	-	1	1	1	5	2	2	-	-	-	-	-	5	2
P. Subvencionado	30	26	4	1	-	-	6	6	-	9	8	1	-	-	-	-	-	14	12
CAAZAPÁ	431	41	390	20	1	19	53	12	41	207	8	199	-	-	-	-	-	149	18
Oficial	417	30	387	19	-	19	51	10	41	206	8	198	-	-	-	-	-	141	12
Privado	6	4	2	1	1	-	1	1	1	1	1	1	-	-	-	-	-	3	2
P. Subvencionado	8	7	1	-	-	-	2	2	-	-	-	-	-	-	-	-	-	5	4
ITAPUA	837	158	679	22	1	21	101	45	56	492	38	454	-	-	-	-	-	222	74
Oficial	761	100	661	21	-	21	88	36	52	480	18	442	-	-	-	-	-	192	46
Privado	36	31	5	1	1	-	4	3	1	13	10	3	-	-	-	-	-	18	17
P. Subvencionado	40	27	13	-	-	-	9	6	3	19	10	9	-	-	-	-	-	12	11
MISIONES	200	50	150	6	-	6	38	14	24	105	11	94	-	-	-	-	-	51	25
Oficial	193	43	150	6	-	6	36	12	24	104	10	94	-	-	-	-	-	47	21
Privado	3	3	-	-	-	-	-	-	-	-	-	-	-	-	-	-	-	3	3
P. Subvencionado	4	4	-	-	-	-	2	2	-	1	1	-	-	-	-	-	-	1	1
PARAGUARI	468	78	390	10	1	9	77	32	45	227	15	212	-	-	-	-	-	154	30
Oficial	447	59	388	8	-	8	70	25	45	224	13	211	-	-	-	-	-	145	21
Privado	8	6	2	1	1	-	3	3	1	1	1	1	-	-	-	-	-	2	2
P. Subvencionado	13	13	-	-	-	-	4	4	-	2	2	-	-	-	-	-	-	7	7

3. Educación

CUADRO 3.2.1. (Continuación) Año 2008

DEPARTAMEN- TO Y SECTOR	TOTAL		CICLO Y ZONA															
	TOTAL URBANA	RURAL	1º CICLO		2º CICLO		3º CICLO		1º y 2º CICLO		1º y 3º CICLO		2º y 3º CICLO		1º, 2º y 3º CICLO			
			TOTAL URBANA	RURAL	TOTAL URBANA	RURAL	TOTAL URBANA	RURAL	TOTAL URBANA	RURAL	TOTAL URBANA	RURAL	TOTAL URBANA	RURAL	TOTAL URBANA	RURAL	TOTAL URBANA	RURAL
ALTO PARANÁ	799	334	465	21	3	18	-	-	-	-	-	-	-	-	-	-	-	-
Oficial	668	221	447	16	1	15	-	-	-	-	-	-	-	-	-	-	-	-
Privado	101	90	11	5	2	3	-	-	-	-	-	-	-	-	-	-	-	-
P. Subvencionado	30	23	7	-	-	-	-	-	-	-	-	-	-	-	-	-	-	-
CENTRAL	1.048	853	195	20	18	2	-	-	-	-	-	-	-	-	-	-	-	-
Oficial	643	478	165	3	1	2	-	-	-	-	-	-	-	-	-	-	-	-
Privado	240	231	9	14	14	-	-	-	-	-	-	-	-	-	-	-	-	-
P. Subvencionado	165	144	21	3	3	-	-	-	-	-	-	-	-	-	-	-	-	-
ÑEMBUCÚ	195	52	143	-	-	1	1	1	1	1	1	1	1	1	1	1	1	1
Oficial	184	41	143	-	-	1	1	1	1	1	1	1	1	1	1	1	1	1
Privado	-	-	-	-	-	-	-	-	-	-	-	-	-	-	-	-	-	-
P. Subvencionado	11	11	-	-	-	-	-	-	-	-	-	-	-	-	-	-	-	-
AMAMBAY	211	68	143	5	-	5	-	-	-	-	-	-	-	-	-	-	-	-
Oficial	191	52	139	5	-	5	-	-	-	-	-	-	-	-	-	-	-	-
Privado	13	11	2	-	-	-	-	-	-	-	-	-	-	-	-	-	-	-
P. Subvencionado	7	5	2	-	-	-	-	-	-	-	-	-	-	-	-	-	-	-
CANINDEYÚ	401	46	355	11	1	10	-	-	-	-	-	-	-	-	-	-	-	-
Oficial	389	36	353	11	1	10	-	-	-	-	-	-	-	-	-	-	-	-
Privado	7	7	-	-	-	-	-	-	-	-	-	-	-	-	-	-	-	-
P. Subvencionado	5	3	2	-	-	-	-	-	-	-	-	-	-	-	-	-	-	-
PDTE. HAYES	237	40	197	12	1	11	1	1	1	1	1	1	1	1	1	1	1	1
Oficial	170	28	142	6	-	6	-	-	-	-	-	-	-	-	-	-	-	-
Privado	14	3	11	2	1	1	-	-	-	-	-	-	-	-	-	-	-	-
P. Subvencionado	53	9	44	4	-	4	1	1	1	1	1	1	1	1	1	1	1	1
BOQUERÓN	113	17	96	18	2	16	-	-	-	-	-	-	-	-	-	-	-	-
Oficial	32	6	26	4	1	3	-	-	-	-	-	-	-	-	-	-	-	-
Privado	22	9	13	1	1	1	-	-	-	-	-	-	-	-	-	-	-	-
P. Subvencionado	59	2	57	13	-	13	-	-	-	-	-	-	-	-	-	-	-	-
ALTO PARAGUAY	43	11	32	2	-	2	-	-	-	-	-	-	-	-	-	-	-	-
Oficial	39	9	30	2	-	2	-	-	-	-	-	-	-	-	-	-	-	-
Privado	2	1	1	-	-	-	-	-	-	-	-	-	-	-	-	-	-	-
P. Subvencionado	2	1	1	-	-	-	-	-	-	-	-	-	-	-	-	-	-	-

Nota: Incluye Educación Indígena. No se contabiliza a nivel país porque existen instituciones que funcionan en diferentes locales ubicados en más de un departamento. Por ejemplo: El Dante Alighieri es una institución que funciona en un local en Asunción y en otro en el departamento Central y se contabiliza en cada uno de ellos. Para contabilizar las instituciones se tiene en cuenta que sean únicas en cada departamento.

FUENTE: Anuario 2008. Ministerio de Educación y Cultura

CUADRO 3.2.2.
EDUCACIÓN ESCOLAR BÁSICA. PRIMER Y SEGUNDO CICLO: DOCENTES
POR SECTOR, SEGÚN DEPARTAMENTO. AÑO 2008

DEPARTAMENTO	TOTAL	SECTOR		
		OFICIAL	PRIVADO	PRIVADO SUBVEN- CIONADO
Asunción	3.218	1.174	1.304	909
Concepción	1.576	1.345	1	242
San Pedro	3.341	3.205	35	113
Cordillera	1.868	1.689	20	200
Guairá	1.547	1.428	26	108
Caaguazú	3.317	3.092	44	200
Caazapá	1.580	1.516	24	43
Itapúa	2.956	2.522	259	246
Misiones	839	778	40	26
Paraguarí	2.060	1.943	29	104
Alto Paraná	3.306	2.561	605	196
Central	7.375	4.765	1.646	1.264
Ñeembucú	588	512	-	94
Amambay	615	510	57	59
Canindeyú	1.294	1.243	38	19
Pdte. Hayes	740	504	50	195
Boquerón	332	79	72	184
Alto Paraguay	129	116	3	13

No se puede totalizar a nivel país porque existen docentes que enseñan en más de un departamento y/o sector se los contabiliza en cada uno de ellos.

Nota: Incluye Educación Indígena.

FUENTE: Ministerio de Educación y Cultura

CUADRO 3.2.3.
EDUCACIÓN ESCOLAR BÁSICA. PRIMER Y SEGUNDO CICLO: DOCENTES
POR ZONA, SEGÚN DEPARTAMENTO. AÑO 2008

DEPARTAMENTO	TOTAL	ZONA	
		URBANA	RURAL
Asunción	3.218	3.218	-
Concepción	1.576	483	1.104
San Pedro	3.341	569	2.796
Cordillera	1.868	630	1.293
Guairá	1.547	504	1.063
Caaguazú	3.317	984	2.362
Caazapá	1.580	244	1.355
Itapúa	2.956	978	2.035
Misiones	839	403	457
Paraguarí	2.060	520	1.578
Alto Paraná	3.306	2.031	1.299
Central	7.375	6.318	1.129
Ñeembucú	588	281	324
Amambay	615	362	259
Canindeyú	1.294	265	1.034
Pdte. Hayes	740	211	538
Boquerón	332	75	258
Alto Paraguay	129	46	83

No se puede totalizar a nivel país porque existen docentes que enseñan en más de un departamento y/o zona se los contabiliza en cada uno de ellos.

Nota: Incluye Educación Indígena.

FUENTE: Ministerio de Educación y Cultura

● 3. Educación

CUADRO 3.2.4.
EDUCACIÓN ESCOLAR BÁSICA. TERCER CICLO: DOCENTES POR SECTOR,
SEGÚN DEPARTAMENTO. AÑO 2008

DEPARTAMENTO	TOTAL	SECTOR		
		OFICIAL	PRIVADO	PRIVADO SUBVEN- CIONADO
Asunción	3.409	1.731	1.239	919
Concepción	1.194	1.067	-	236
San Pedro	2.460	2.353	14	156
Cordillera	1.411	1.313	28	148
Guairá	1.226	1.121	16	192
Caaguazú	2.683	2.545	32	211
Caazapá	1.210	1.167	20	56
Itapúa	1.940	1.658	233	280
Misiones	707	652	40	60
Paraguarí	1.688	1.612	55	133
Alto Paraná	2.494	1.897	596	242
Central	6.221	4.336	1.508	1.435
Ñeembucú	432	396	-	88
Amambay	427	364	53	60
Canindeyú	896	847	28	44
Pdte. Hayes	504	380	49	137
Boquerón	241	51	98	95
Alto Paraguay	60	57	-	5

No se puede totalizar a nivel país porque existen docentes que enseñan en más de un departamento y/o sector se los contabiliza en cada uno de ellos.

FUENTE: Ministerio de Educación y Cultura

CUADRO 3.2.5.
EDUCACIÓN ESCOLAR BÁSICA. TERCER CICLO: DOCENTES POR ZONA,
SEGÚN DEPARTAMENTO. AÑO 2008

DEPARTAMENTO	TOTAL	ZONA	
		URBANA	RURAL
Asunción	3.409	3.409	-
Concepción	1.194	580	823
San Pedro	2.460	661	2.025
Cordillera	1.411	791	967
Guairá	1.226	682	764
Caaguazú	2.683	1.138	1.943
Caazapá	1.210	304	1.010
Itapúa	1.940	1.142	1.217
Misiones	707	472	370
Paraguarí	1.688	765	1.296
Alto Paraná	2.494	1.856	860
Central	6.221	5.773	1.064
Ñeembucú	432	297	184
Amambay	427	377	128
Canindeyú	896	256	694
Pdte. Hayes	504	240	341
Boquerón	241	74	170
Alto Paraguay	60	24	36

No se puede totalizar a nivel país porque existen docentes que enseñan en más de un departamento y/o zona se los contabiliza en cada uno de ellos.

FUENTE: Ministerio de Educación y Cultura

CUADRO 3.2.6.
EDUCACIÓN ESCOLAR BÁSICA: ALUMNOS MATRICULADOS POR SECTOR Y ZONA,
SEGÚN DEPARTAMENTO Y SEXO. AÑO 2008

DEPARTAMENTO Y SEXO	TOTAL			SECTOR Y ZONA								
	TOTAL	URBANA	RURAL	OFICIAL			PRIVADO			PRIVADO SUBVENCIONADO		
				TOTAL	URBANA	RURAL	TOTAL	URBANA	RURAL	TOTAL	URBANA	RURAL
TOTAL	1.190.113	683.259	506.854	967.998	485.448	482.550	84.959	80.081	4.878	137.156	117.730	19.426
Hombres	609.957	344.814	265.143	498.951	246.315	252.636	43.276	40.812	2.464	67.730	57.687	10.043
Mujeres	580.156	338.445	241.711	469.047	239.133	229.914	41.683	39.269	2.414	69.426	60.043	9.383
ASUNCIÓN	100.944	100.944	-	45.410	45.410	-	25.632	25.632	-	29.902	29.902	-
Hombres	50.460	50.460	-	22.805	22.805	-	13.124	13.124	-	14.531	14.531	-
Mujeres	50.484	50.484	-	22.605	22.605	-	12.508	12.508	-	15.371	15.371	-
CONCEPCIÓN	48.691	18.573	30.118	40.938	11.707	29.231	26	-	26	7.727	6.866	861
Hombres	25.011	9.395	15.616	21.197	6.028	15.169	15	-	15	3.799	3.367	432
Mujeres	23.680	9.178	14.502	19.741	5.679	14.062	11	-	11	3.928	3.499	429
SAN PEDRO	88.363	17.439	70.924	84.045	14.541	69.504	574	238	336	3.744	2.660	1.084
Hombres	45.953	8.902	37.051	43.767	7.444	36.323	294	120	174	1.892	1.338	554
Mujeres	42.410	8.537	33.873	40.278	7.097	33.181	280	118	162	1.852	1.322	530
CORDILLERA	52.785	21.465	31.320	47.402	17.740	29.662	322	207	115	5.061	3.518	1.543
Hombres	27.409	10.887	16.522	24.724	9.016	15.708	164	106	58	2.521	1.765	756
Mujeres	25.376	10.578	14.798	22.678	8.724	13.954	158	101	57	2.540	1.753	787
GUAIRÁ	38.952	15.367	23.585	34.995	12.025	22.970	183	175	8	3.774	3.167	607
Hombres	19.953	7.734	12.219	18.115	6.223	11.892	80	78	2	1.758	1.433	325
Mujeres	18.999	7.633	11.366	16.880	5.802	11.078	103	97	6	2.016	1.734	282
CAAGUAZÚ	105.034	37.177	67.857	97.707	30.687	67.020	997	587	410	6.330	5.903	427
Hombres	54.303	18.787	35.516	50.677	15.605	35.072	494	274	220	3.132	2.908	224
Mujeres	50.731	18.390	32.341	47.030	15.082	31.948	503	313	190	3.198	2.995	203
CAAZAPÁ	37.902	6.310	31.592	36.509	5.076	31.433	263	188	75	1.130	1.046	84
Hombres	19.797	3.176	16.621	19.122	2.580	16.542	130	90	40	545	506	39
Mujeres	18.105	3.134	14.971	17.387	2.496	14.891	133	98	35	585	540	45
ITAPÚA	99.868	37.637	62.231	86.406	25.632	60.774	4.121	3.818	303	9.341	8.187	1.154
Hombres	51.755	19.098	32.657	45.051	13.124	31.927	2.112	1.969	143	4.592	4.005	587
Mujeres	48.113	18.539	29.574	41.355	12.508	28.847	2.009	1.849	160	4.749	4.182	567
MISIONES	23.046	13.443	9.603	21.565	11.962	9.603	478	478	-	1.003	1.003	-
Hombres	11.796	6.756	5.040	11.100	6.060	5.040	228	228	-	468	468	-
Mujeres	11.250	6.687	4.563	10.465	5.902	4.563	250	250	-	535	535	-
PARAGUARÍ	44.986	15.559	29.427	41.018	11.652	29.366	398	337	61	3.570	3.570	-
Hombres	23.558	7.870	15.688	21.606	5.943	15.663	204	179	25	1.748	1.748	-
Mujeres	21.428	7.689	13.739	19.412	5.709	13.703	194	158	36	1.822	1.822	-
ALTO PARANÁ	144.211	99.678	44.533	120.472	78.119	42.353	14.945	14.232	713	8.794	7.327	1.467
Hombres	73.481	50.294	23.187	61.600	39.545	22.055	7.626	7.271	355	4.255	3.478	777
Mujeres	70.730	49.384	21.346	58.872	38.574	20.298	7.319	6.961	358	4.539	3.849	690
CENTRAL	293.848	253.623	40.225	221.385	186.169	35.216	31.537	30.727	810	40.926	36.727	4.199
Hombres	149.331	128.464	20.867	112.994	94.732	18.262	15.968	15.557	411	20.369	18.175	2.194
Mujeres	144.517	125.159	19.358	108.391	91.437	16.954	15.569	15.170	399	20.557	18.552	2.005
ÑEEMBUCÚ	13.443	8.075	5.368	11.265	5.897	5.368	-	-	-	2.178	2.178	-
Hombres	6.879	4.060	2.819	5.756	2.937	2.819	-	-	-	1.123	1.123	-
Mujeres	6.564	4.015	2.549	5.509	2.960	2.549	-	-	-	1.055	1.055	-
AMAMBAY	22.815	15.459	7.356	18.962	12.055	6.907	1.296	1.164	132	2.557	2.240	317
Hombres	11.466	7.548	3.918	9.553	5.862	3.691	663	594	69	1.250	1.092	158
Mujeres	11.349	7.911	3.438	9.409	6.193	3.216	633	570	63	1.307	1.148	159
CANINDEYÚ	41.276	11.058	30.218	39.837	9.762	30.075	827	827	-	612	469	143
Hombres	21.431	5.521	15.910	20.657	4.859	15.798	445	445	-	329	217	112
Mujeres	19.845	5.537	14.308	19.180	4.903	14.277	382	382	-	283	252	31
PDTE. HAYES	21.239	7.493	13.746	14.603	5.032	9.571	1.253	430	823	5.383	2.031	3.352
Hombres	10.878	3.845	7.033	7.465	2.575	4.890	650	227	423	2.763	1.043	1.720
Mujeres	10.361	3.648	6.713	7.138	2.457	4.681	603	203	400	2.620	988	1.632

● 3. Educación

CUADRO 3.2.6. (Continuación) Año 2008

DEPARTAMEN- TO Y SEXO	TOTAL			SECTOR Y ZONA								
	TOTAL	URBANA RURAL		OFICIAL			PRIVADO			PRIVADO SUBVENCIONADO		
					TOTAL	URBANA	RURAL	TOTAL	URBANA	RURAL	TOTAL	URBANA
BOQUERÓN	9.200	2.451	6.749	2.382	811	1.571	2.090	1.035	1.055	4.728	605	4.123
Hombres	4.698	1.224	3.474	1.194	378	816	1.075	548	527	2.429	298	2.131
Mujeres	4.502	1.227	3.275	1.188	433	755	1.015	487	528	2.299	307	1.992
ALTO PARAGUAY	3.510	1.508	2.002	3.097	1.171	1.926	17	6	11	396	331	65
Hombres	1.798	793	1.005	1.568	599	969	4	2	2	226	192	34
Mujeres	1.712	715	997	1.529	572	957	13	4	9	170	139	31

Nota: Incluye Educación Indígena.

FUENTE: Anuario 2008. Ministerio de Educación y Cultura

EDUCACIÓN ESCOLAR BÁSICA: ALUMNOS MATRICULADOS POR ZONA Y SECTOR. AÑO 2008

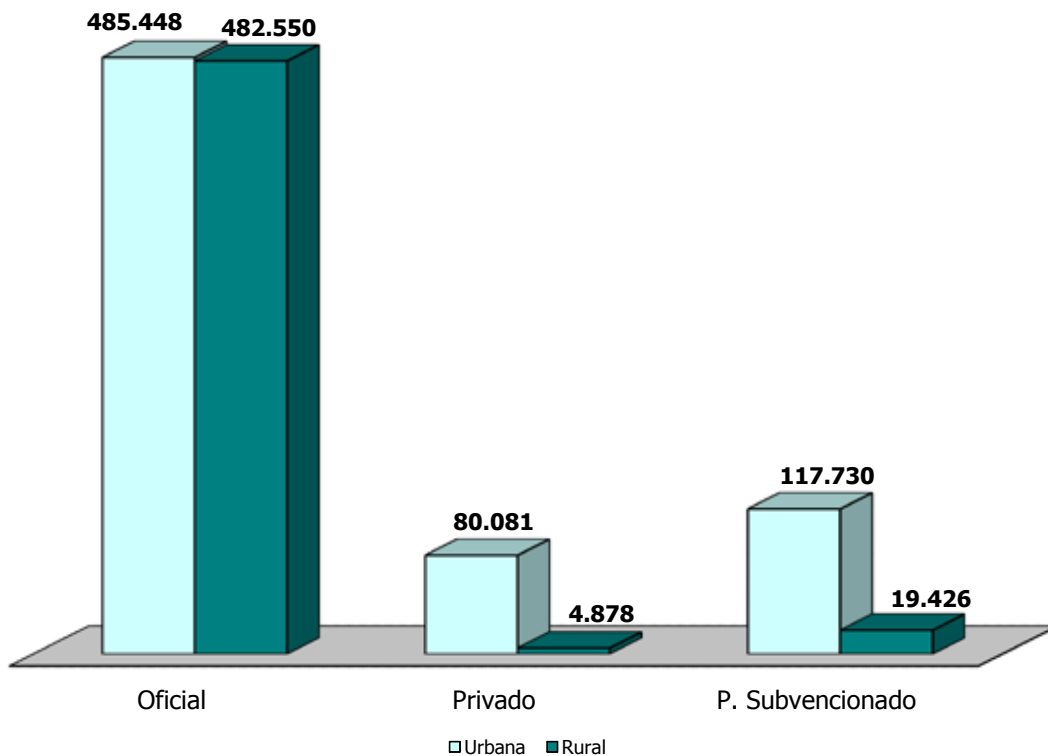

Cuadro 3.2.6

CUADRO 3.2.7.
EDUCACIÓN ESCOLAR BÁSICA: ALUMNOS MATRICULADOS POR GRADO,
SEGÚN DEPARTAMENTO Y SECTOR. AÑO 2008

DEPARTAMENTO Y SECTOR	TOTAL	GRADO								
		1°	2°	3°	4°	5°	6°	7°	8°	9°
TOTAL	1.190.113	154.192	144.814	150.841	146.768	141.743	132.903	118.642	105.133	95.077
Oficial	967.998	125.898	118.048	124.219	120.787	116.296	108.330	95.287	84.100	75.033
Privado	84.959	11.093	10.491	10.179	9.799	9.465	9.098	8.823	7.924	8.087
P. Subvencionado	137.156	17.201	16.275	16.443	16.182	15.982	15.475	14.532	13.109	11.957
ASUNCIÓN	100.944	10.963	10.614	10.940	10.898	11.210	11.195	12.287	11.528	11.309
Oficial	45.410	4.430	4.261	4.610	4.579	4.841	4.811	6.165	5.912	5.801
Privado	25.632	2.824	2.821	2.804	2.808	2.787	2.889	3.022	2.815	2.862
P. Subvencionado	29.902	3.709	3.532	3.526	3.511	3.582	3.495	3.100	2.801	2.646
CONCEPCIÓN	48.691	6.387	6.075	6.408	6.225	5.828	5.387	4.611	4.195	3.575
Oficial	40.938	5.360	5.138	5.435	5.238	4.911	4.494	3.894	3.509	2.959
Privado	26	7	4	2	4	3	6	-	-	-
P. Subvencionado	7.727	1.020	933	971	983	914	887	717	686	616
SAN PEDRO	88.363	11.970	11.261	12.012	11.502	10.639	9.645	8.242	7.041	6.051
Oficial	84.045	11.413	10.761	11.481	10.973	10.154	9.206	7.788	6.616	5.653
Privado	574	97	86	90	93	79	64	20	24	21
P. Subvencionado	3.744	460	414	441	436	406	375	434	401	377
CORDILLERA	52.785	6.392	6.102	6.448	6.444	6.456	6.223	5.465	4.798	4.457
Oficial	47.402	5.697	5.429	5.745	5.771	5.799	5.573	4.960	4.364	4.064
Privado	322	54	40	38	38	25	27	44	29	27
P. Subvencionado	5.061	641	633	665	635	632	623	461	405	366
GUAIRÁ	38.952	4.999	4.780	4.692	4.790	4.781	4.508	3.700	3.492	3.210
Oficial	34.995	4.566	4.349	4.285	4.365	4.412	4.105	3.183	2.998	2.732
Privado	183	25	31	34	32	18	26	10	4	3
P. Subvencionado	3.774	408	400	373	393	351	377	507	490	475
CAAGUAZÚ	105.034	13.770	12.929	13.341	12.995	12.615	11.883	10.310	9.051	8.140
Oficial	97.707	12.791	12.012	12.514	12.155	11.778	11.085	9.554	8.361	7.457
Privado	997	157	131	113	108	117	98	87	83	103
P. Subvencionado	6.330	822	786	714	732	720	700	669	607	580
CAAZAPÁ	37.902	5.323	4.816	5.292	4.843	4.471	4.038	3.444	2.981	2.694
Oficial	36.509	5.136	4.647	5.132	4.671	4.296	3.883	3.284	2.871	2.589
Privado	263	50	40	32	27	31	20	27	16	20
P. Subvencionado	1.130	137	129	128	145	144	135	133	94	85
ITAPÚA	99.868	14.512	13.290	13.868	13.020	12.050	11.009	8.766	7.135	6.218
Oficial	86.406	12.663	11.675	12.173	11.472	10.512	9.506	7.413	5.958	5.034
Privado	4.121	620	531	542	456	442	411	400	330	389
P. Subvencionado	9.341	1.229	1.084	1.153	1.092	1.096	1.092	953	847	795
MISIONES	23.046	2.861	2.763	2.914	2.817	2.835	2.658	2.257	2.100	1.841
Oficial	21.565	2.716	2.615	2.778	2.687	2.676	2.526	2.036	1.892	1.639
Privado	478	68	59	49	63	59	52	54	42	32
P. Subvencionado	1.003	77	89	87	67	100	80	167	166	170
PARAGUARÍ	44.986	5.343	5.135	5.377	5.509	5.430	5.230	4.825	4.143	3.994
Oficial	41.018	4.900	4.709	4.940	5.080	4.963	4.795	4.322	3.717	3.592
Privado	398	40	55	41	48	45	31	50	42	46
P. Subvencionado	3.570	403	371	396	381	422	404	453	384	356
ALTO PARANÁ	144.211	19.650	18.502	18.756	18.084	17.182	15.426	13.656	12.237	10.718
Oficial	120.472	16.636	15.586	15.865	15.408	14.475	12.988	11.162	9.941	8.411
Privado	14.945	2.013	1.907	1.893	1.689	1.688	1.487	1.452	1.366	1.450
P. Subvencionado	8.794	1.001	1.009	998	987	1.019	951	1.042	930	857
CENTRAL	293.848	35.340	33.379	35.165	35.335	35.114	34.140	31.459	28.079	25.837
Oficial	221.385	25.969	24.622	26.537	26.801	26.868	26.079	23.800	21.221	19.488
Privado	31.537	4.423	4.050	3.876	3.776	3.541	3.366	3.141	2.688	2.676
P. Subvencionado	40.926	4.948	4.707	4.752	4.758	4.705	4.695	4.518	4.170	3.673
ÑEEMBUCÚ	13.443	1.568	1.544	1.589	1.663	1.677	1.550	1.410	1.262	1.180
Oficial	11.265	1.346	1.321	1.395	1.419	1.424	1.313	1.129	1.001	917
Privado	-	-	-	-	-	-	-	-	-	-
P. Subvencionado	2.178	222	223	194	244	253	237	281	261	263

● 3. Educación

CUADRO 3.2.7. (Continuación) Año 2008

DEPARTAMEN- TO Y SECTOR	TOTAL	GRADO								
		1°	2°	3°	4°	5°	6°	7°	8°	9°
AMAMBAY	22.815	3.534	3.090	3.148	2.917	2.619	2.369	1.926	1.689	1.523
Oficial	18.962	2.925	2.567	2.631	2.420	2.188	1.942	1.575	1.432	1.282
Privado	1.296	235	209	177	167	146	118	89	78	77
P. Subvencionado	2.557	374	314	340	330	285	309	262	179	164
CANINDEYÚ	41.276	6.237	5.534	5.917	5.379	4.876	4.294	3.536	3.041	2.462
Oficial	39.837	6.046	5.362	5.747	5.218	4.703	4.142	3.396	2.906	2.317
Privado	827	129	112	113	108	109	86	55	54	61
P. Subvencionado	612	62	60	57	53	64	66	85	81	84
PDTE. HAYES	21.239	3.355	3.108	2.965	2.751	2.524	2.112	1.681	1.542	1.201
Oficial	14.603	2.388	2.130	2.071	1.850	1.684	1.370	1.192	1.076	842
Privado	1.253	141	157	151	156	142	151	118	117	120
P. Subvencionado	5.383	826	821	743	745	698	591	371	349	239
BOQUERÓN	9.200	1.399	1.320	1.473	1.167	1.032	882	802	615	510
Oficial	2.382	400	347	400	304	258	208	203	145	117
Privado	2.090	206	256	219	222	232	265	254	236	200
P. Subvencionado	4.728	793	717	854	641	542	409	345	234	193
ALTO PARAGUAY	3.510	589	572	536	429	404	354	265	204	157
Oficial	3.097	516	517	480	376	354	304	231	180	139
Privado	17	4	2	5	4	1	1	-	-	-
P. Subvencionado	396	69	53	51	49	49	49	34	24	18

Nota: Incluye Educación Indígena.

FUENTE: Anuario 2008. Ministerio de Educación y Cultura

CUADRO 3.2.8.
EDUCACIÓN ESCOLAR BÁSICA: ALUMNOS MATRICULADOS POR GRADO, SEGÚN DEPARTAMENTO Y SEXO. AÑO 2008

DEPARTAMEN- TO Y SEXO	TOTAL	GRADO								
		1°	2°	3°	4°	5°	6°	7°	8°	9°
TOTAL	1.190.113	154.192	144.814	150.841	146.768	141.743	132.903	118.642	105.133	95.077
Hombres	609.957	80.790	75.648	79.027	75.781	72.280	67.240	59.897	52.451	46.843
Mujeres	580.156	73.402	69.166	71.814	70.987	69.463	65.663	58.745	52.682	48.234
ASUNCIÓN	100.944	10.963	10.614	10.940	10.898	11.210	11.195	12.287	11.528	11.309
Hombres	50.460	5.575	5.408	5.550	5.548	5.580	5.633	6.016	5.711	5.439
Mujeres	50.484	5.388	5.206	5.390	5.350	5.630	5.562	6.271	5.817	5.870
CONCEPCIÓN	48.691	6.387	6.075	6.408	6.225	5.828	5.387	4.611	4.195	3.575
Hombres	25.011	3.372	3.213	3.359	3.252	2.949	2.722	2.389	2.050	1.705
Mujeres	23.680	3.015	2.862	3.049	2.973	2.879	2.665	2.222	2.145	1.870
SAN PEDRO	88.363	11.970	11.261	12.012	11.502	10.639	9.645	8.242	7.041	6.051
Hombres	45.953	6.242	5.917	6.351	6.007	5.469	5.011	4.216	3.702	3.038
Mujeres	42.410	5.728	5.344	5.661	5.495	5.170	4.634	4.026	3.339	3.013
CORDILLERA	52.785	6.392	6.102	6.448	6.444	6.456	6.223	5.465	4.798	4.457
Hombres	27.409	3.315	3.218	3.435	3.352	3.383	3.244	2.808	2.409	2.245
Mujeres	25.376	3.077	2.884	3.013	3.092	3.073	2.979	2.657	2.389	2.212
GUAIRÁ	38.952	4.999	4.780	4.692	4.790	4.781	4.508	3.700	3.492	3.210
Hombres	19.953	2.649	2.455	2.471	2.474	2.451	2.291	1.884	1.718	1.560
Mujeres	18.999	2.350	2.325	2.221	2.316	2.330	2.217	1.816	1.774	1.650
CAAGUAZÚ	105.034	13.770	12.929	13.341	12.995	12.615	11.883	10.310	9.051	8.140
Hombres	54.303	7.262	6.829	7.044	6.734	6.480	6.053	5.293	4.520	4.088
Mujeres	50.731	6.508	6.100	6.297	6.261	6.135	5.830	5.017	4.531	4.052
CAAZAPÁ	37.902	5.323	4.816	5.292	4.843	4.471	4.038	3.444	2.981	2.694
Hombres	19.797	2.798	2.525	2.844	2.591	2.278	2.098	1.765	1.486	1.412
Mujeres	18.105	2.525	2.291	2.448	2.252	2.193	1.940	1.679	1.495	1.282

CUADRO 3.2.8. (Continuación) Año 2008

DEPARTAMEN- TO Y SEXO	TOTAL	GRADO								
		1°	2°	3°	4°	5°	6°	7°	8°	9°
ITAPÚA	99.868	14.512	13.290	13.868	13.020	12.050	11.009	8.766	7.135	6.218
Hombres	51.755	7.605	7.061	7.327	6.781	6.222	5.637	4.471	3.602	3.049
Mujeres	48.113	6.907	6.229	6.541	6.239	5.828	5.372	4.295	3.533	3.169
MISIONES	23.046	2.861	2.763	2.914	2.817	2.835	2.658	2.257	2.100	1.841
Hombres	11.796	1.528	1.424	1.567	1.463	1.418	1.363	1.089	1.033	911
Mujeres	11.250	1.333	1.339	1.347	1.354	1.417	1.295	1.168	1.067	930
PARAGUARÍ	44.986	5.343	5.135	5.377	5.509	5.430	5.230	4.825	4.143	3.994
Hombres	23.558	2.823	2.789	2.831	2.922	2.847	2.702	2.510	2.133	2.001
Mujeres	21.428	2.520	2.346	2.546	2.587	2.583	2.528	2.315	2.010	1.993
ALTO PARANÁ	144.211	19.650	18.502	18.756	18.084	17.182	15.426	13.656	12.237	10.718
Hombres	73.481	10.386	9.559	9.719	9.270	8.671	7.742	6.829	6.031	5.274
Mujeres	70.730	9.264	8.943	9.037	8.814	8.511	7.684	6.827	6.206	5.444
CENTRAL	293.848	35.340	33.379	35.165	35.335	35.114	34.140	31.459	28.079	25.837
Hombres	149.331	18.497	17.301	18.370	17.983	17.802	16.942	15.726	13.966	12.744
Mujeres	144.517	16.843	16.078	16.795	17.352	17.312	17.198	15.733	14.113	13.093
ÑEEMBUCÚ	13.443	1.568	1.544	1.589	1.663	1.677	1.550	1.410	1.262	1.180
Hombres	6.879	809	799	809	894	874	769	690	647	588
Mujeres	6.564	759	745	780	769	803	781	720	615	592
AMAMBAY	22.815	3.534	3.090	3.148	2.917	2.619	2.369	1.926	1.689	1.523
Hombres	11.466	1.890	1.580	1.651	1.528	1.305	1.141	949	730	692
Mujeres	11.349	1.644	1.510	1.497	1.389	1.314	1.228	977	959	831
CANINDEYÚ	41.276	6.237	5.534	5.917	5.379	4.876	4.294	3.536	3.041	2.462
Hombres	21.431	3.226	2.934	3.158	2.757	2.532	2.180	1.872	1.554	1.218
Mujeres	19.845	3.011	2.600	2.759	2.622	2.344	2.114	1.664	1.487	1.244
PDTE. HAYES	21.239	3.355	3.108	2.965	2.751	2.524	2.112	1.681	1.542	1.201
Hombres	10.878	1.779	1.639	1.516	1.437	1.278	1.063	848	750	568
Mujeres	10.361	1.576	1.469	1.449	1.314	1.246	1.049	833	792	633
BOQUERÓN	9.200	1.399	1.320	1.473	1.167	1.032	882	802	615	510
Hombres	4.698	727	710	761	569	528	448	418	296	241
Mujeres	4.502	672	610	712	598	504	434	384	319	269
ALTO PARAGUAY	3.510	589	572	536	429	404	354	265	204	157
Hombres	1.798	307	287	264	219	213	201	124	113	70
Mujeres	1.712	282	285	272	210	191	153	141	91	87

Nota: Incluye Educación Indígena.

FUENTE: Anuario 2008. Ministerio de Educación y Cultura

● 3. Educación

**CUADRO 3.2.9.
EDUCACIÓN ESCOLAR BÁSICA: ALUMNOS MATRICULADOS POR GRADO,
SEGÚN DEPARTAMENTO Y ZONA. AÑO 2008**

DEPARTAMEN- TO Y ZONA	TOTAL	GRADO								
		1°	2°	3°	4°	5°	6°	7°	8°	9°
TOTAL	1.190.113	154.192	144.814	150.841	146.768	141.743	132.903	118.642	105.133	95.077
Oficial	967.998	125.898	118.048	124.219	120.787	116.296	108.330	95.287	84.100	75.033
Privado	84.959	11.093	10.491	10.179	9.799	9.465	9.098	8.823	7.924	8.087
P. Subvencionado	137.156	17.201	16.275	16.443	16.182	15.982	15.475	14.532	13.109	11.957
ASUNCIÓN	100.944	10.963	10.614	10.940	10.898	11.210	11.195	12.287	11.528	11.309
Oficial	45.410	4.430	4.261	4.610	4.579	4.841	4.811	6.165	5.912	5.801
Privado	25.632	2.824	2.821	2.804	2.808	2.787	2.889	3.022	2.815	2.862
P. Subvencionado	29.902	3.709	3.532	3.526	3.511	3.582	3.495	3.100	2.801	2.646
CONCEPCIÓN	48.691	6.387	6.075	6.408	6.225	5.828	5.387	4.611	4.195	3.575
Oficial	40.938	5.360	5.138	5.435	5.238	4.911	4.494	3.894	3.509	2.959
Privado	26	7	4	2	4	3	6	-	-	-
P. Subvencionado	7.727	1.020	933	971	983	914	887	717	686	616
SAN PEDRO	88.363	11.970	11.261	12.012	11.502	10.639	9.645	8.242	7.041	6.051
Oficial	84.045	11.413	10.761	11.481	10.973	10.154	9.206	7.788	6.616	5.653
Privado	574	97	86	90	93	79	64	20	24	21
P. Subvencionado	3.744	460	414	441	436	406	375	434	401	377
CORDILLERA	52.785	6.392	6.102	6.448	6.444	6.456	6.223	5.465	4.798	4.457
Oficial	47.402	5.697	5.429	5.745	5.771	5.799	5.573	4.960	4.364	4.064
Privado	322	54	40	38	38	25	27	44	29	27
P. Subvencionado	5.061	641	633	665	635	632	623	461	405	366
GUAIRÁ	38.952	4.999	4.780	4.692	4.790	4.781	4.508	3.700	3.492	3.210
Oficial	34.995	4.566	4.349	4.285	4.365	4.412	4.105	3.183	2.998	2.732
Privado	183	25	31	34	32	18	26	10	4	3
P. Subvencionado	3.774	408	400	373	393	351	377	507	490	475
CAAGUAZÚ	105.034	13.770	12.929	13.341	12.995	12.615	11.883	10.310	9.051	8.140
Oficial	97.707	12.791	12.012	12.514	12.155	11.778	11.085	9.554	8.361	7.457
Privado	997	157	131	113	108	117	98	87	83	103
P. Subvencionado	6.330	822	786	714	732	720	700	669	607	580
CAAZAPÁ	37.902	5.323	4.816	5.292	4.843	4.471	4.038	3.444	2.981	2.694
Oficial	36.509	5.136	4.647	5.132	4.671	4.296	3.883	3.284	2.871	2.589
Privado	263	50	40	32	27	31	20	27	16	20
P. Subvencionado	1.130	137	129	128	145	144	135	133	94	85
ITAPÚA	99.868	14.512	13.290	13.868	13.020	12.050	11.009	8.766	7.135	6.218
Oficial	86.406	12.663	11.675	12.173	11.472	10.512	9.506	7.413	5.958	5.034
Privado	4.121	620	531	542	456	442	411	400	330	389
P. Subvencionado	9.341	1.229	1.084	1.153	1.092	1.096	1.092	953	847	795
MISIONES	23.046	2.861	2.763	2.914	2.817	2.835	2.658	2.257	2.100	1.841
Oficial	21.565	2.716	2.615	2.778	2.687	2.676	2.526	2.036	1.892	1.639
Privado	478	68	59	49	63	59	52	54	42	32
P. Subvencionado	1.003	77	89	87	67	100	80	167	166	170
PARAGUARÍ	44.986	5.343	5.135	5.377	5.509	5.430	5.230	4.825	4.143	3.994
Oficial	41.018	4.900	4.709	4.940	5.080	4.963	4.795	4.322	3.717	3.592
Privado	398	40	55	41	48	45	31	50	42	46
P. Subvencionado	3.570	403	371	396	381	422	404	453	384	356
ALTO PARANÁ	144.211	19.650	18.502	18.756	18.084	17.182	15.426	13.656	12.237	10.718
Oficial	120.472	16.636	15.586	15.865	15.408	14.475	12.988	11.162	9.941	8.411
Privado	14.945	2.013	1.907	1.893	1.689	1.688	1.487	1.452	1.366	1.450
P. Subvencionado	8.794	1.001	1.009	998	987	1.019	951	1.042	930	857
CENTRAL	293.848	35.340	33.379	35.165	35.335	35.114	34.140	31.459	28.079	25.837
Oficial	221.385	25.969	24.622	26.537	26.801	26.868	26.079	23.800	21.221	19.488
Privado	31.537	4.423	4.050	3.876	3.776	3.541	3.366	3.141	2.688	2.676
P. Subvencionado	40.926	4.948	4.707	4.752	4.758	4.705	4.695	4.518	4.170	3.673

CUADRO 3.2.9. (Continuación) Año 2008

DEPARTAMEN- TO Y ZONA	TOTAL	GRADO								
		1°	2°	3°	4°	5°	6°	7°	8°	9°
ÑEEMBUCÚ	13.443	1.568	1.544	1.589	1.663	1.677	1.550	1.410	1.262	1.180
Oficial	11.265	1.346	1.321	1.395	1.419	1.424	1.313	1.129	1.001	917
Privado	-	-	-	-	-	-	-	-	-	-
P. Subvencionado	2.178	222	223	194	244	253	237	281	261	263
AMAMBAY	22.815	3.534	3.090	3.148	2.917	2.619	2.369	1.926	1.689	1.523
Oficial	18.962	2.925	2.567	2.631	2.420	2.188	1.942	1.575	1.432	1.282
Privado	1.296	235	209	177	167	146	118	89	78	77
P. Subvencionado	2.557	374	314	340	330	285	309	262	179	164
CANINDEYÚ	41.276	6.237	5.534	5.917	5.379	4.876	4.294	3.536	3.041	2.462
Oficial	39.837	6.046	5.362	5.747	5.218	4.703	4.142	3.396	2.906	2.317
Privado	827	129	112	113	108	109	86	55	54	61
P. Subvencionado	612	62	60	57	53	64	66	85	81	84
PDTE. HAYES	21.239	3.355	3.108	2.965	2.751	2.524	2.112	1.681	1.542	1.201
Oficial	14.603	2.388	2.130	2.071	1.850	1.684	1.370	1.192	1.076	842
Privado	1.253	141	157	151	156	142	151	118	117	120
P. Subvencionado	5.383	826	821	743	745	698	591	371	349	239
BOQUERÓN	9.200	1.399	1.320	1.473	1.167	1.032	882	802	615	510
Oficial	2.382	400	347	400	304	258	208	203	145	117
Privado	2.090	206	256	219	222	232	265	254	236	200
P. Subvencionado	4.728	793	717	854	641	542	409	345	234	193
ALTO PARAGUAY	3.510	589	572	536	429	404	354	265	204	157
Oficial	3.097	516	517	480	376	354	304	231	180	139
Privado	17	4	2	5	4	1	1	-	-	-
P. Subvencionado	396	69	53	51	49	49	49	34	24	18

Nota: Incluye Educación Indígena.

FUENTE: Anuario 2008. Ministerio de Educación y Cultura

EDUCACIÓN ESCOLAR BÁSICA: ALUMNOS MATRICULADOS (miles) POR GRADO, SEGÚN ZONA. AÑO 2008

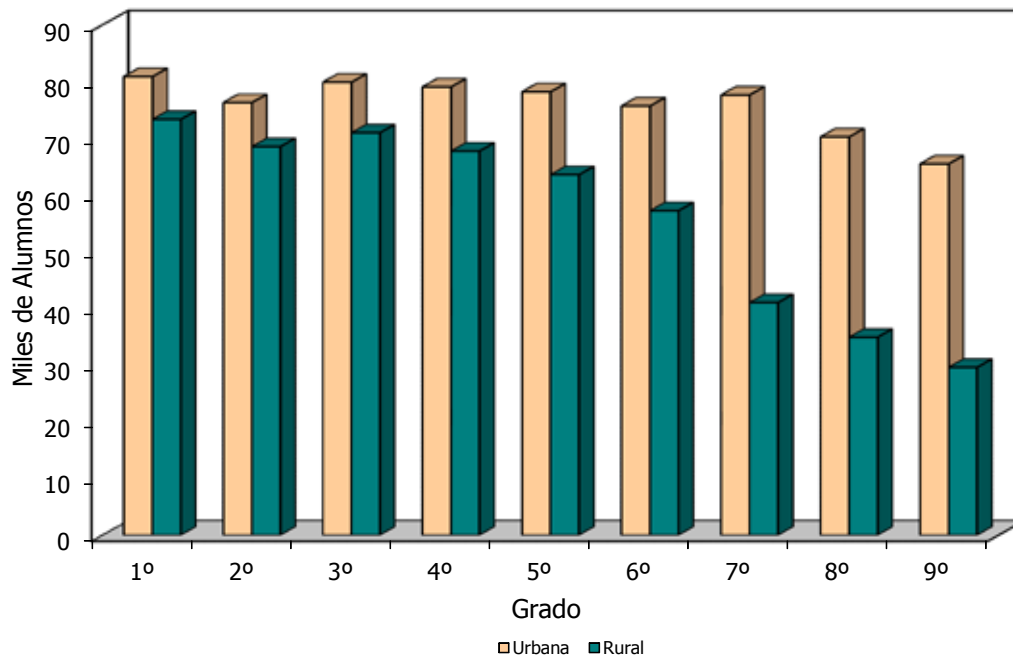

Cuadro 3.2.9

3. Educación

CUADRO 3.2.10. EDUCACIÓN ESCOLAR BÁSICA: ALUMNOS MATRICULADOS POR EDAD, SEGÚN DEPARTAMENTO Y SEXO. AÑO 2008

DEPARTAMEN- TO Y SEXO	TOTAL	EDAD																
		-6	6	7	8	9	10	11	12	13	14	15	16	17	18 y más			
TOTAL	1.190.113	5.570	100.233	121.610	129.113	130.058	134.771	134.125	130.849	119.146	102.687	51.618	19.295	7.032	4.006			
Hombres	609.957	2.583	50.260	61.932	65.838	66.107	68.857	68.623	66.746	61.267	52.695	27.649	10.934	4.111	2.355			
Mujeres	580.156	2.987	49.973	63.275	63.951	63.951	65.914	65.502	64.103	57.879	49.992	23.969	8.361	2.921	1.651			
ASUNCIÓN	100.944	265	7.649	10.103	10.439	10.629	11.125	11.425	11.407	11.425	10.966	4.911	1.454	517	298			
Hombres	50.460	130	3.777	5.045	5.245	5.283	5.619	5.657	5.657	5.657	5.324	2.534	778	269	175			
Mujeres	50.484	135	3.872	5.058	5.194	5.346	5.506	5.768	5.750	5.768	5.642	2.377	676	248	123			
CONCEPCIÓN	48.691	255	3.850	5.438	5.216	5.450	5.425	5.425	5.396	4.883	4.027	2.329	962	334	182			
Hombres	25.011	111	1.924	2.478	2.644	2.806	2.825	2.722	2.722	2.529	2.073	1.230	549	195	113			
Mujeres	23.680	144	1.926	2.626	2.572	2.644	2.600	2.674	2.674	2.354	1.954	1.099	413	139	69			
SAN PEDRO	88.363	385	7.583	9.874	9.853	9.893	9.869	8.566	9.716	8.566	6.955	3.994	1.625	629	408			
Hombres	45.953	177	3.741	5.037	4.961	5.152	5.072	4.580	5.113	4.580	3.671	2.236	974	380	256			
Mujeres	42.410	208	3.842	4.837	4.892	4.741	4.797	4.603	4.603	3.986	3.284	1.758	651	249	152			
CORDILLERA	52.785	250	4.550	5.830	5.893	5.953	6.117	5.764	5.764	5.206	4.590	2.128	782	270	130			
Hombres	27.409	103	2.258	3.051	3.069	3.056	3.209	3.042	3.042	2.619	2.396	1.172	472	172	82			
Mujeres	25.376	147	2.292	2.779	2.824	2.897	2.908	2.722	2.722	2.587	2.194	956	310	98	48			
GUAIRÁ	38.952	159	3.310	4.113	4.288	4.411	4.527	4.120	4.120	3.781	3.372	1.710	770	273	128			
Hombres	19.953	84	1.657	2.094	2.196	2.225	2.306	2.106	2.106	1.981	1.740	914	419	155	66			
Mujeres	18.999	75	1.653	2.019	2.092	2.186	2.221	2.014	2.014	1.800	1.632	796	351	118	62			
CAAGUAZÚ	105.034	375	8.902	11.315	11.476	12.199	12.205	11.721	11.721	10.389	8.784	4.177	1.604	633	402			
Hombres	54.303	162	4.499	5.816	5.871	6.288	6.193	6.047	6.047	5.427	4.555	2.350	975	406	223			
Mujeres	50.731	213	4.403	5.499	5.605	5.911	6.012	5.674	5.674	4.962	4.229	1.827	629	227	179			
CAAZAPÁ	37.902	124	3.144	4.171	4.062	4.153	4.091	4.179	4.179	3.610	3.119	1.854	838	349	229			
Hombres	19.797	66	1.561	2.190	2.108	2.106	2.126	2.145	2.145	1.837	1.693	1.042	513	233	162			
Mujeres	18.105	58	1.583	1.981	1.954	2.047	1.965	2.034	2.034	1.773	1.426	812	325	116	67			
ITAPÚA	99.868	440	9.208	11.107	11.068	11.718	11.285	11.136	11.136	9.516	7.674	3.770	1.477	521	251			
Hombres	51.755	199	4.561	5.673	5.646	5.993	5.801	5.760	5.760	5.116	4.129	2.073	852	319	151			
Mujeres	48.113	241	4.647	5.434	5.422	5.725	5.484	5.376	5.376	4.400	3.545	1.697	625	202	100			
MISIONES	23.046	119	1.984	2.529	2.490	2.646	2.568	2.568	2.539	2.278	1.944	1.017	349	149	71			
Hombres	11.796	62	1.008	1.311	1.257	1.328	1.331	1.283	1.283	1.133	981	537	217	97	43			
Mujeres	11.250	57	976	1.218	1.233	1.318	1.237	1.256	1.256	1.145	963	480	132	52	28			
PARAGUARI	44.986	171	3.792	4.737	4.952	5.165	5.200	5.035	5.035	4.660	3.879	1.991	699	214	117			
Hombres	23.558	76	1.955	2.427	2.560	2.693	2.725	2.584	2.584	2.477	2.049	1.103	410	141	80			
Mujeres	21.428	95	1.837	2.310	2.392	2.472	2.475	2.451	2.451	2.183	1.830	888	289	73	37			
ALTO PARANÁ	144.211	1.057	12.782	15.165	15.828	16.315	15.522	15.394	15.394	14.117	11.917	6.240	2.456	922	532			
Hombres	73.481	518	6.462	7.618	7.841	8.296	7.855	7.855	7.855	7.187	6.131	3.303	1.350	517	290			
Mujeres	70.730	539	6.320	7.547	7.987	8.019	7.667	7.539	7.539	6.930	5.786	2.937	1.106	405	242			

CUADRO 3.2.10. (Continuación) Año 2008

DEPARTAMENTO Y SEXO	EDAD																
	TOTAL	-6	6	7	8	9	10	11	12	13	14	15	16	17	18 y más		
CENTRAL	293.848	1.435	24.734	29.616	31.500	32.179	33.410	33.785	32.309	29.776	26.620	12.574	4.101	1.306	503		
Hombres	149.331	654	12.476	15.184	16.018	16.228	17.018	17.156	16.229	15.033	13.481	6.576	2.254	732	292		
Mujeres	144.517	781	12.258	14.432	15.482	15.951	16.392	16.629	16.080	14.743	13.139	5.998	1.847	574	211		
NIEEMBUCÚ	13.443	45	1.054	1.350	1.337	1.455	1.573	1.572	1.495	1.351	1.225	595	235	98	58		
Hombres	6.879	20	521	698	636	741	816	808	737	702	635	331	143	58	33		
Mujeres	6.564	25	533	652	701	714	757	764	758	649	590	264	92	40	25		
AMAMBAY	22.815	146	1.877	2.319	2.427	2.523	2.596	2.581	2.481	2.290	1.771	1.035	451	177	141		
Hombres	11.466	65	963	1.165	1.233	1.302	1.332	1.314	1.254	1.132	818	510	228	82	68		
Mujeres	11.349	81	914	1.154	1.194	1.221	1.264	1.267	1.227	1.158	953	525	223	95	73		
CANINDEYÚ	41.276	235	3.581	4.460	4.686	4.653	4.608	4.549	4.484	4.009	3.039	1.691	745	306	230		
Hombres	21.431	107	1.764	2.285	2.383	2.447	2.382	2.373	2.281	2.111	1.632	955	403	189	139		
Mujeres	19.845	128	1.817	2.175	2.303	2.206	2.226	2.176	2.203	1.898	1.407	736	342	117	91		
PDTE. HAYES	21.239	79	1.566	2.185	2.302	2.489	2.538	2.274	2.263	2.000	1.657	975	468	223	220		
Hombres	10.878	39	809	1.114	1.149	1.258	1.332	1.179	1.178	1.042	808	492	235	113	130		
Mujeres	10.361	40	757	1.071	1.153	1.231	1.206	1.095	1.085	958	849	483	233	110	90		
BOQUERÓN	9.200	17	416	846	979	1.082	1.091	1.041	1.068	950	861	487	205	80	77		
Hombres	4.698	8	200	428	504	547	527	530	568	516	437	241	119	39	34		
Mujeres	4.502	9	216	418	475	535	564	511	500	434	424	246	86	41	43		
ALTO PARAGUAY	3.510	13	251	379	401	412	423	389	342	339	287	140	74	31	29		
Hombres	1.798	2	124	200	201	186	224	201	185	188	142	70	43	14	18		
Mujeres	1.712	11	127	179	200	226	199	188	157	151	145	70	31	17	11		

Nota: Incluye Educación Indígena.
FUENTE: Anuario 2008. Ministerio de Educación y Cultura

3. Educación

CUADRO 3.2.11. EDUCACIÓN ESCOLAR BÁSICA: ALUMNOS MATRICULADOS POR EDAD, SEGÚN DEPARTAMENTO Y ZONA. AÑO 2008

DEPARTAMEN- TO Y ZONA	EDAD																	
	TOTAL	-6	6	7	8	9	10	11	12	13	14	15	16	17	18 y más			
TOTAL	1.190.113	5.570	100.233	121.610	129.113	130.058	134.771	134.125	130.849	119.146	102.687	51.618	19.295	7.032	4.006			
Urbana	683.259	3.361	56.077	67.122	70.981	71.715	74.775	75.361	76.651	73.090	66.143	31.541	10.815	3.785	1.842			
Rural	506.854	2.209	44.156	54.488	58.132	58.343	59.996	58.764	54.198	46.056	36.544	20.077	8.480	3.247	2.164			
ASUNCIÓN	100.944	265	7.649	9.756	10.103	10.439	10.629	11.125	11.407	11.425	10.966	4.911	1.454	517	298			
Urbana	100.944	265	7.649	9.756	10.103	10.439	10.629	11.125	11.407	11.425	10.966	4.911	1.454	517	298			
Rural	-	-	-	-	-	-	-	-	-	-	-	-	-	-	-			
CONCEPCIÓN	48.691	255	3.850	4.944	5.438	5.216	5.450	5.425	5.396	4.883	4.027	2.329	962	334	182			
Urbana	18.573	107	1.411	1.724	1.958	1.911	2.051	1.965	2.049	2.002	1.748	986	417	160	84			
Rural	30.118	148	2.439	3.220	3.480	3.305	3.399	3.460	3.347	2.881	2.279	1.343	545	174	98			
SAN PEDRO	88.363	385	7.583	9.013	9.874	9.853	9.893	9.869	9.716	8.566	6.955	3.994	1.625	629	408			
Urbana	17.439	119	1.443	1.691	1.942	1.775	1.773	1.802	1.968	1.862	1.663	869	330	129	73			
Rural	70.924	266	6.140	7.322	7.932	8.078	8.120	8.067	7.748	6.704	5.292	3.125	1.295	500	335			
CORDILLERA	52.785	250	4.550	5.322	5.830	5.893	5.953	6.117	5.764	5.206	4.590	2.128	782	270	130			
Urbana	21.465	130	1.623	1.921	2.104	2.183	2.201	2.194	2.580	2.552	2.393	1.050	358	129	47			
Rural	31.320	120	2.927	3.401	3.726	3.710	3.752	3.923	3.184	2.654	2.197	1.078	424	141	83			
GUAIRÁ	38.952	159	3.310	3.990	4.113	4.288	4.411	4.527	4.120	3.781	3.372	1.710	770	273	128			
Urbana	15.367	100	1.182	1.393	1.465	1.497	1.560	1.710	1.653	1.719	1.650	871	372	133	62			
Rural	23.585	59	2.128	2.597	2.648	2.791	2.851	2.817	2.467	2.062	1.722	839	398	140	66			
CAAGUAZÚ	105.034	375	8.902	10.852	11.315	11.476	12.199	12.205	11.721	10.389	8.784	4.177	1.604	633	402			
Urbana	37.177	134	2.982	3.562	3.710	3.668	4.088	4.092	4.480	4.143	3.752	1.651	580	210	125			
Rural	67.857	241	5.920	7.290	7.605	7.808	8.111	8.113	7.241	6.246	5.032	2.526	1.024	423	277			
CAAZAPÁ	37.902	124	3.144	3.979	4.171	4.062	4.153	4.091	4.179	3.610	3.119	1.854	838	349	229			
Urbana	6.310	24	492	596	668	630	672	684	716	659	611	346	129	53	30			
Rural	31.592	100	2.652	3.383	3.503	3.432	3.481	3.407	3.463	2.951	2.508	1.508	709	296	199			
ITAPÚA	99.868	440	9.208	10.697	11.107	11.068	11.718	11.285	11.136	9.516	7.674	3.770	1.477	521	251			
Urbana	37.637	145	3.324	3.709	3.815	3.769	4.096	4.053	4.451	4.050	3.648	1.623	617	222	115			
Rural	62.231	295	5.884	6.988	7.292	7.299	7.622	7.232	6.685	5.466	4.026	2.147	860	299	136			
MISIONES	23.046	119	1.984	2.363	2.529	2.490	2.646	2.568	2.539	2.278	1.944	1.017	349	149	71			
Urbana	13.443	41	1.105	1.319	1.413	1.457	1.488	1.458	1.508	1.421	1.307	623	195	71	37			
Rural	9.603	78	879	1.044	1.116	1.033	1.158	1.110	1.031	857	637	394	154	78	34			
PARAGUARÍ	44.986	171	3.792	4.374	4.737	4.952	5.165	5.200	5.035	4.660	3.879	1.991	699	214	117			
Urbana	15.559	60	1.183	1.346	1.448	1.492	1.604	1.713	1.879	1.951	1.689	822	259	78	35			
Rural	29.427	111	2.609	3.028	3.289	3.460	3.561	3.487	3.156	2.709	2.190	1.169	440	136	82			

CUADRO 3.2.11. (Continuación) Año 2008

DEPARTAMEN- TO Y ZONA	TOTAL	EDAD																
		-6	6	7	8	9	10	11	12	13	14	15	16	17	18 y más			
ALTO PARANÁ	144.211	1.057	12.782	15.165	16.264	15.528	16.315	15.522	15.394	14.117	11.917	6.240	2.456	922	532			
Urbana	99.678	707	8.862	10.345	10.942	10.471	11.034	10.637	10.619	10.188	8.785	4.529	1.682	581	296			
Rural	44.533	350	3.920	4.820	5.322	5.057	5.281	4.885	4.775	3.929	3.132	1.711	774	341	236			
CENTRAL	293.848	1.435	24.734	29.616	31.500	32.179	33.410	33.785	32.309	29.776	26.620	12.574	4.101	1.306	503			
Urbana	253.623	1.280	21.189	25.255	26.870	27.499	28.566	28.856	28.259	26.180	23.587	11.027	3.514	1.120	421			
Rural	40.225	155	3.545	4.361	4.630	4.680	4.844	4.929	4.050	3.596	3.033	1.547	587	186	82			
ÑEMBUCÚ	13.443	45	1.054	1.350	1.337	1.455	1.573	1.572	1.495	1.351	1.225	595	235	98	58			
Urbana	8.075	16	583	773	694	764	866	861	943	948	946	398	165	75	43			
Rural	5.368	29	471	577	643	691	707	711	552	403	279	197	70	23	15			
AMAMBAY	22.815	146	1.877	2.319	2.427	2.523	2.596	2.581	2.481	2.290	1.771	1.035	451	177	141			
Urbana	15.459	82	1.211	1.470	1.505	1.583	1.665	1.718	1.718	1.658	1.399	828	368	147	107			
Rural	7.356	64	666	849	922	940	931	863	763	632	372	207	83	30	34			
CANINDEYÚ	41.276	235	3.581	4.460	4.686	4.653	4.608	4.549	4.484	4.009	3.039	1.691	745	306	230			
Urbana	11.058	84	942	1.128	1.160	1.312	1.164	1.255	1.183	1.135	947	466	169	75	38			
Rural	30.218	151	2.639	3.332	3.526	3.341	3.444	3.294	3.301	2.874	2.092	1.225	576	231	192			
PDTE. HAYES	21.239	79	1.566	2.185	2.302	2.489	2.538	2.274	2.263	2.000	1.657	975	468	223	220			
Urbana	7.493	52	643	743	738	829	868	776	790	788	668	369	142	61	26			
Rural	13.746	27	923	1.442	1.564	1.660	1.670	1.498	1.473	1.212	989	606	326	162	194			
BOQUERÓN	9.200	17	416	846	979	1.082	1.091	1.041	1.068	950	861	487	205	80	77			
Urbana	2.451	8	114	234	291	259	276	279	284	274	253	120	44	11	4			
Rural	6.749	9	302	612	688	823	815	762	784	676	608	367	161	69	73			
ALTO PARAGUAY	3.510	13	251	379	401	412	423	389	342	339	287	140	74	31	29			
Urbana	1.508	7	139	157	155	177	174	183	164	135	131	52	20	13	1			
Rural	2.002	6	112	222	246	235	249	206	178	204	156	88	54	18	28			

Nota: Incluye Educación Indígena.
FUENTE: Anuario 2008. Ministerio de Educación y Cultura

● 3. Educación

**CUADRO 3.2.12.
EDUCACIÓN ESCOLAR BÁSICA: ALUMNOS REPITENTES POR GRADO,
SEGÚN DEPARTAMENTO Y ZONA. AÑO 2008**

DEPARTAMENTO Y ZONA	TOTAL	GRADO								
		1º	2º	3º	4º	5º	6º	7º	8º	9º
TOTAL	41.555	11.639	8.907	9.460	4.657	2.770	1.357	1.389	921	455
Urbana	18.732	5.302	3.863	4.188	1.955	1.107	624	843	583	267
Rural	22.823	6.337	5.044	5.272	2.702	1.663	733	546	338	188
ASUNCIÓN	2.168	569	437	418	205	136	71	150	112	70
Urbana	2.168	569	437	418	205	136	71	150	112	70
Rural	-	-	-	-	-	-	-	-	-	-
CONCEPCIÓN	1.924	504	405	422	230	148	88	58	44	25
Urbana	543	166	99	106	52	32	26	26	21	15
Rural	1.381	338	306	316	178	116	62	32	23	10
SAN PEDRO	4.211	1.148	898	951	537	299	141	124	77	36
Urbana	659	199	135	124	73	41	16	33	26	12
Rural	3.552	949	763	827	464	258	125	91	51	24
CORDILLERA	1.743	553	387	385	154	115	55	45	32	17
Urbana	600	187	124	127	51	30	25	25	22	9
Rural	1.143	366	263	258	103	85	30	20	10	8
GUAIRÁ	1.506	520	322	275	154	97	49	47	23	19
Urbana	521	189	98	82	58	24	18	24	16	12
Rural	985	331	224	193	96	73	31	23	7	7
CAAGUAZÚ	3.631	937	861	842	454	242	128	80	64	23
Urbana	1.046	272	275	215	134	66	30	25	22	7
Rural	2.585	665	586	627	320	176	98	55	42	16
CAAZAPÁ	1.702	450	344	361	207	153	58	62	42	25
Urbana	247	81	49	41	20	14	2	21	11	8
Rural	1.455	369	295	320	187	139	56	41	31	17
ITAPÚA	5.591	1.649	1.241	1.216	638	365	142	191	98	51
Urbana	1.545	464	336	257	156	83	44	123	63	19
Rural	4.046	1.185	905	959	482	282	98	68	35	32
MISIONES	488	151	116	127	25	41	10	6	4	8
Urbana	263	76	63	69	15	23	7	5	1	4
Rural	225	75	53	58	10	18	3	1	3	4
PARAGUARÍ	1.160	374	262	243	70	58	23	60	50	20
Urbana	288	63	51	68	14	7	9	36	32	8
Rural	872	311	211	175	56	51	14	24	18	12
ALTO PARANÁ	5.562	1.490	1.190	1.328	720	363	189	150	96	36
Urbana	3.375	961	718	816	399	190	121	99	54	17
Rural	2.187	529	472	512	321	173	68	51	42	19
CENTRAL	7.544	2.136	1.544	1.928	821	437	238	223	169	48
Urbana	5.889	1.603	1.158	1.552	640	355	212	190	141	38
Rural	1.655	533	386	376	181	82	26	33	28	10
ÑEEMBUCÚ	468	111	107	77	67	29	5	22	25	25
Urbana	202	39	39	29	22	8	2	16	23	24
Rural	266	72	68	48	45	21	3	6	2	1
AMAMBAY	815	279	186	168	69	55	18	23	13	4
Urbana	554	190	108	116	44	44	14	22	12	4
Rural	261	89	78	52	25	11	4	1	1	-
CANINDEYÚ	1.678	398	316	425	177	139	86	70	39	28
Urbana	375	95	70	78	39	30	13	18	15	17
Rural	1.303	303	246	347	138	109	73	52	24	11
PDTE. HAYES	890	264	218	172	94	55	21	34	19	13
Urbana	318	116	80	50	32	18	5	8	6	3
Rural	572	148	138	122	62	37	16	26	13	10
BOQUERÓN	320	70	42	80	27	26	26	31	13	5
Urbana	52	12	5	7	-	4	2	16	6	-
Rural	268	58	37	73	27	22	24	15	7	5
ALTO PARAGUAY	154	36	31	42	8	12	9	13	1	2
Urbana	87	20	18	33	1	2	7	6	-	-
Rural	67	16	13	9	7	10	2	7	1	2

Nota: Incluye Educación Indígena.

FUENTE: Anuario 2008. Ministerio de Educación y Cultura

CUADRO 3.2.13.
EDUCACIÓN ESCOLAR BÁSICA: ALUMNOS POR GRADO PRESENTADOS Y APROBADOS
EN LOS EXÁMENES FINALES, SEGÚN DEPARTAMENTO. AÑO 2008

DEPARTAMENTO, PRESENTADOS Y APROBADOS	TOTAL	GRADO									
		1°	2°	3°	4°	5°	6°	7°	8°	9°	
TOTAL											
Presentados	1.137.417	145.166	139.176	145.191	141.296	136.832	127.653	112.056	99.913	90.134	
Aprobados	953.539	129.104	126.917	123.598	123.603	122.265	117.576	76.176	67.843	66.457	
ASUNCIÓN											
Presentados	97.762	10.480	10.337	10.702	10.626	10.967	10.955	11.790	11.081	10.824	
Aprobados	78.890	9.586	9.693	9.379	9.367	9.600	9.799	7.525	6.881	7.060	
CONCEPCIÓN											
Presentados	46.262	5.973	5.796	6.136	5.977	5.639	5.105	4.326	3.929	3.381	
Aprobados	38.594	5.249	5.301	5.328	5.262	5.047	4.715	2.768	2.570	2.354	
SAN PEDRO											
Presentados	83.487	11.248	10.787	11.495	10.960	10.172	9.131	7.599	6.538	5.557	
Aprobados	69.395	9.789	9.698	9.481	9.298	8.868	8.361	5.098	4.470	4.332	
CORDILLERA											
Presentados	51.576	6.189	6.015	6.344	6.363	6.335	6.057	5.307	4.644	4.322	
Aprobados	44.003	5.516	5.504	5.628	5.823	5.931	5.745	3.564	3.175	3.117	
GUAIRÁ											
Presentados	37.173	4.702	4.630	4.498	4.654	4.605	4.334	3.468	3.291	2.991	
Aprobados	32.041	4.123	4.189	3.968	4.237	4.236	4.055	2.505	2.368	2.360	
CAAGUAZÚ											
Presentados	100.100	13.022	12.450	12.843	12.460	12.140	11.387	9.679	8.499	7.620	
Aprobados	86.129	11.658	11.356	11.100	11.031	10.994	10.636	7.083	6.175	6.096	
CAAZAPÁ											
Presentados	35.472	4.898	4.529	4.987	4.609	4.233	3.777	3.174	2.802	2.463	
Aprobados	29.581	4.253	4.058	4.203	3.946	3.763	3.430	2.189	1.895	1.844	
ITAPÚA											
Presentados	93.848	13.282	12.535	13.217	12.322	11.398	10.395	8.111	6.700	5.888	
Aprobados	75.920	11.332	11.147	10.607	10.391	9.928	9.471	4.952	4.056	4.036	
MISIONES											
Presentados	22.409	2.769	2.716	2.867	2.748	2.761	2.595	2.150	2.053	1.750	
Aprobados	19.569	2.533	2.567	2.499	2.504	2.551	2.476	1.541	1.502	1.396	
PARAGUARÍ											
Presentados	43.529	5.106	4.989	5.215	5.394	5.306	5.091	4.573	4.001	3.854	
Aprobados	37.994	4.632	4.625	4.702	4.991	4.934	4.894	3.276	2.892	3.048	
ALTO PARANÁ											
Presentados	137.559	18.625	17.752	18.094	17.371	16.495	14.580	12.867	11.653	10.122	
Aprobados	116.902	16.535	16.046	15.428	15.164	14.762	13.295	9.399	8.416	7.857	
CENTRAL											
Presentados	284.698	33.737	32.444	34.189	34.429	34.401	33.398	30.228	26.990	24.882	
Aprobados	238.103	30.367	29.835	29.032	30.059	30.766	30.857	20.521	18.375	18.291	
ÑEEMBUCÚ											
Presentados	13.085	1.488	1.527	1.554	1.639	1.633	1.525	1.349	1.218	1.152	
Aprobados	10.761	1.340	1.423	1.321	1.394	1.431	1.408	884	758	802	
AMAMBAY											
Presentados	21.573	3.293	2.948	2.956	2.786	2.499	2.243	1.800	1.608	1.440	
Aprobados	17.883	2.924	2.693	2.564	2.516	2.267	2.125	1.014	890	890	
CANINDEYÚ											
Presentados	38.156	5.755	5.176	5.584	4.991	4.593	3.997	3.164	2.748	2.148	
Aprobados	32.632	5.178	4.750	4.725	4.333	4.084	3.604	2.227	1.976	1.755	
PDTE. HAYES											
Presentados	19.151	2.877	2.803	2.664	2.520	2.322	1.957	1.505	1.393	1.110	
Aprobados	15.971	2.536	2.486	2.213	2.125	2.024	1.781	1.021	964	821	
BOQUERÓN											
Presentados	8.319	1.200	1.204	1.349	1.045	945	791	725	576	484	
Aprobados	6.689	1.113	1.102	1.049	837	775	665	478	360	310	
ALTO PARAGUAY											
Presentados	3.258	522	538	497	402	388	335	241	189	146	
Aprobados	2.482	440	444	371	325	304	259	131	120	88	

Nota: Incluye Educación Indígena.

FUENTE: Anuario 2008. Ministerio de Educación y Cultura

Dirección General de Estadística, Encuestas y Censos.

● 3. Educación

**CUADRO 3.2.14.
EDUCACIÓN ESCOLAR BÁSICA: RETENCIÓN ESCOLAR DE GRADO EN GRADO, POR SECTOR
Y POR ZONA, SEGÚN AÑO. PERIODO 2000-2008**

AÑO	GRADO	DE GRADO EN GRADO				POR SECTOR				POR ZONA			
		RETENCIÓN		DESGRANA- MIENTO		OFICIAL		PRIVADO		URBANA		RURAL	
		ALUMNOS	%	ALUMNOS	%	ALUMNOS	%	ALUMNOS	%	ALUMNOS	%	ALUMNOS	%
2000	Primero	195.537	100	-	-	167.029	100	28.508	100	89.689	100	105.848	100
2001	Segundo	172.826	88	22.711	12	147.012	88	25.814	91	81.265	91	91.561	87
2002	Tercero	158.351	81	37.186	19	133.137	80	25.214	88	75.537	84	82.814	78
2003	Cuarto	148.844	76	46.693	24	125.141	75	23.703	83	72.507	81	76.337	72
2004	Quinto	138.492	71	57.045	29	115.342	69	23.150	81	69.519	78	68.973	65
2005	Sexto	131.237	67	64.300	33	108.969	65	22.268	78	68.628	77	62.609	59
2006	Séptimo	115.840	59	79.697	41	94.775	57	21.065	74	70.893	79	44.947	42
2007	Octavo	103.951	53	91.586	47	83.425	50	20.526	72	69.401	77	34.550	33
2008	Noveno	95.077	49	100.460	51	75.033	45	20.044	70	65.469	73	29.608	28

Los datos del sector privado subvencionado están incluidos en el sector privado.
Nota: Incluye Educación Indígena.

FUENTE: Ministerio de Educación y Cultura

**RETENCIÓN ESCOLAR POR SECTOR.
PERIODO 2000-2008**

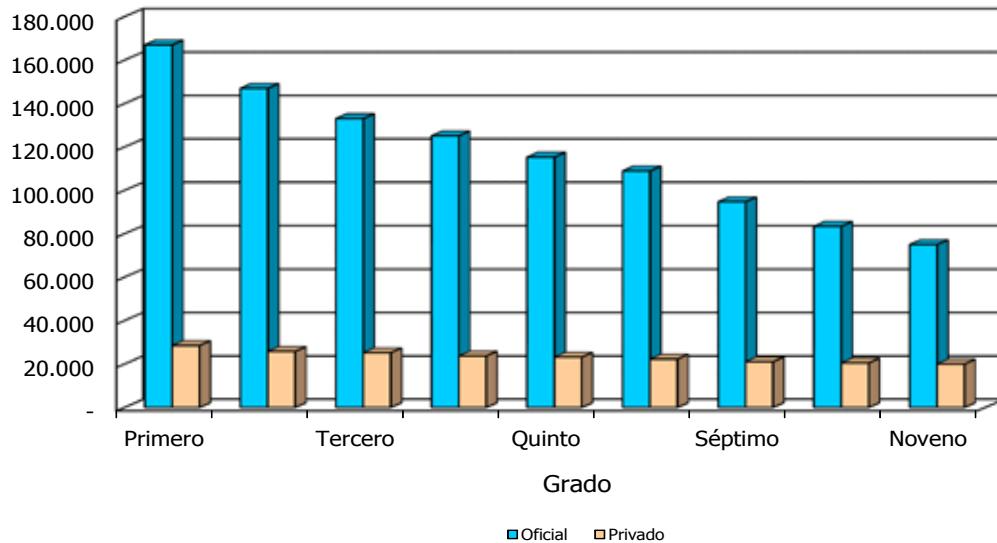

Cuadro 3.2.14

RETENCIÓN ESCOLAR POR ZONA.
PERIODO 2000-2008

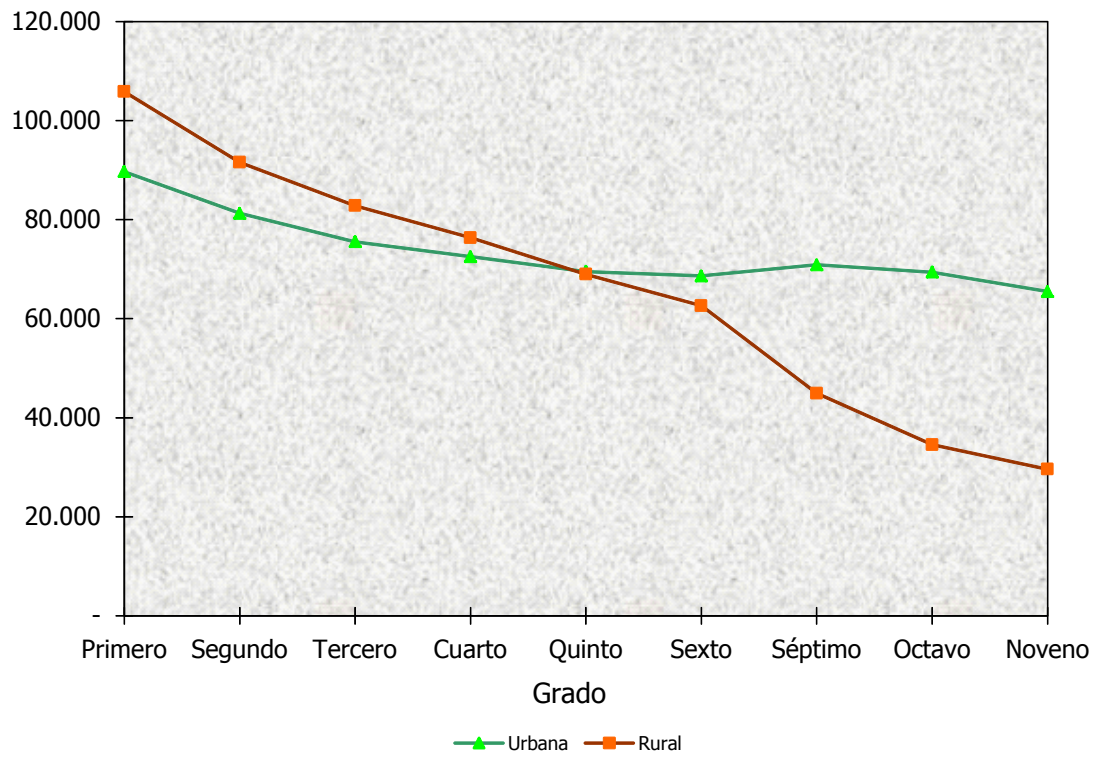

Cuadro 3.2.14

● 3. Educación

CUADRO 3.2.15.
EDUCACIÓN ESCOLAR BÁSICA INDÍGENA: MATRICULADOS POR CICLO Y SEXO, SEGÚN DEPARTAMENTO, ZONA Y SECTOR. AÑO 2008

DEPARTAMENTO, ZONA Y SECTOR	TOTAL			CICLO Y SEXO								
	TOTAL	HOMBRES	MUJERES	1 ^{er} CICLO			2 ^{do} CICLO			3 ^{er} CICLO		
				TOTAL	HOMBRES	MUJERES	TOTAL	HOMBRES	MUJERES	TOTAL	HOMBRES	MUJERES
TOTAL	20.384	10.599	9.785	12.227	6.379	5.848	6.389	3.250	3.139	1.768	970	798
Oficial	14.902	7.738	7.164	9.314	4.834	4.480	4.552	2.318	2.234	1.036	586	450
Privado	59	35	24	59	35	24	-	-	-	-	-	-
P. Subvencionado	5.423	2.826	2.597	2.854	1.510	1.344	1.837	932	905	732	384	348
URBANO	1.108	596	512	607	330	277	324	173	151	177	93	84
Oficial	810	444	366	494	268	226	244	132	112	72	44	28
Privado	-	-	-	-	-	-	-	-	-	-	-	-
P. Subvencionado	298	152	146	113	62	51	80	41	39	105	49	56
RURAL	19.256	9.983	9.273	11.620	6.049	5.571	6.045	3.057	2.988	1.591	877	714
Oficial	14.092	7.294	6.798	8.820	4.566	4.254	4.308	2.186	2.122	964	542	422
Privado	59	35	24	59	35	24	-	-	-	-	-	-
P. Subvencionado	5.125	2.674	2.451	2.741	1.448	1.293	1.757	891	866	627	335	292
ASUNCIÓN	188	110	78	95	51	44	74	44	30	19	15	4
Oficial	188	110	78	95	51	44	74	44	30	19	15	4
Privado	-	-	-	-	-	-	-	-	-	-	-	-
P. Subvencionado	-	-	-	-	-	-	-	-	-	-	-	-
URBANO	188	110	78	95	51	44	74	44	30	19	15	4
Oficial	188	110	78	95	51	44	74	44	30	19	15	4
Privado	-	-	-	-	-	-	-	-	-	-	-	-
P. Subvencionado	-	-	-	-	-	-	-	-	-	-	-	-
RURAL	-	-	-	-	-	-	-	-	-	-	-	-
Oficial	-	-	-	-	-	-	-	-	-	-	-	-
Privado	-	-	-	-	-	-	-	-	-	-	-	-
P. Subvencionado	-	-	-	-	-	-	-	-	-	-	-	-
CONCEPCIÓN	572	294	278	382	193	189	156	86	70	34	15	19
Oficial	572	294	278	382	193	189	156	86	70	34	15	19
Privado	-	-	-	-	-	-	-	-	-	-	-	-
P. Subvencionado	-	-	-	-	-	-	-	-	-	-	-	-
URBANO	71	39	32	47	23	24	24	16	8	-	-	-
Oficial	71	39	32	47	23	24	24	16	8	-	-	-
Privado	-	-	-	-	-	-	-	-	-	-	-	-
P. Subvencionado	-	-	-	-	-	-	-	-	-	-	-	-
RURAL	501	255	246	335	170	165	132	70	62	34	15	19
Oficial	501	255	246	335	170	165	132	70	62	34	15	19
Privado	-	-	-	-	-	-	-	-	-	-	-	-
P. Subvencionado	-	-	-	-	-	-	-	-	-	-	-	-
SAN PEDRO	687	367	320	454	234	220	211	120	91	22	13	9
Oficial	687	367	320	454	234	220	211	120	91	22	13	9
Privado	-	-	-	-	-	-	-	-	-	-	-	-
P. Subvencionado	-	-	-	-	-	-	-	-	-	-	-	-
URBANO	-	-	-	-	-	-	-	-	-	-	-	-
Oficial	-	-	-	-	-	-	-	-	-	-	-	-
Privado	-	-	-	-	-	-	-	-	-	-	-	-
P. Subvencionado	-	-	-	-	-	-	-	-	-	-	-	-
RURAL	687	367	320	454	234	220	211	120	91	22	13	9
Oficial	687	367	320	454	234	220	211	120	91	22	13	9
Privado	-	-	-	-	-	-	-	-	-	-	-	-
P. Subvencionado	-	-	-	-	-	-	-	-	-	-	-	-
GUAIRÁ	227	105	122	176	85	91	51	20	31	-	-	-
Oficial	227	105	122	176	85	91	51	20	31	-	-	-
Privado	-	-	-	-	-	-	-	-	-	-	-	-
P. Subvencionado	-	-	-	-	-	-	-	-	-	-	-	-
URBANO	-	-	-	-	-	-	-	-	-	-	-	-
Oficial	-	-	-	-	-	-	-	-	-	-	-	-
Privado	-	-	-	-	-	-	-	-	-	-	-	-
P. Subvencionado	-	-	-	-	-	-	-	-	-	-	-	-
RURAL	227	105	122	176	85	91	51	20	31	-	-	-
Oficial	227	105	122	176	85	91	51	20	31	-	-	-
Privado	-	-	-	-	-	-	-	-	-	-	-	-
P. Subvencionado	-	-	-	-	-	-	-	-	-	-	-	-
CAAGUAZÚ	1.727	955	772	1.080	592	488	480	252	228	167	111	56
Oficial	1.530	834	696	944	512	432	446	234	212	140	88	52
Privado	59	35	24	59	35	24	-	-	-	-	-	-
P. Subvencionado	138	86	52	77	45	32	34	18	16	27	23	4

CUADRO 3.2.15. (Continuación) Año 2008

DEPARTAMENTO, ZONA Y SECTOR	TOTAL			CICLO Y SEXO								
				1 ^{er} CICLO			2 ^{do} CICLO			3 ^{er} CICLO		
	TOTAL	HOMBRES	MUJERES	TOTAL	HOMBRES	MUJERES	TOTAL	HOMBRES	MUJERES	TOTAL	HOMBRES	MUJERES
URBANO	37	17	20	21	12	9	16	5	11	-	-	-
Oficial	37	17	20	21	12	9	16	5	11	-	-	-
Privado	-	-	-	-	-	-	-	-	-	-	-	-
P. Subvencionado	-	-	-	-	-	-	-	-	-	-	-	-
RURAL	1.690	938	752	1.059	580	479	464	247	217	167	111	56
Oficial	1.493	817	676	923	500	423	430	229	201	140	88	52
Privado	59	35	24	59	35	24	-	-	-	-	-	-
P. Subvencionado	138	86	52	77	45	32	34	18	16	27	23	4
CAAZAPÁ	350	172	178	211	104	107	106	55	51	33	13	20
Oficial	350	172	178	211	104	107	106	55	51	33	13	20
Privado	-	-	-	-	-	-	-	-	-	-	-	-
P. Subvencionado	-	-	-	-	-	-	-	-	-	-	-	-
URBANO	-	-	-	-	-	-	-	-	-	-	-	-
Oficial	-	-	-	-	-	-	-	-	-	-	-	-
Privado	-	-	-	-	-	-	-	-	-	-	-	-
P. Subvencionado	-	-	-	-	-	-	-	-	-	-	-	-
RURAL	350	172	178	211	104	107	106	55	51	33	13	20
Oficial	350	172	178	211	104	107	106	55	51	33	13	20
Privado	-	-	-	-	-	-	-	-	-	-	-	-
P. Subvencionado	-	-	-	-	-	-	-	-	-	-	-	-
ITAPÚA	285	155	130	228	126	102	57	29	28	-	-	-
Oficial	285	155	130	228	126	102	57	29	28	-	-	-
Privado	-	-	-	-	-	-	-	-	-	-	-	-
P. Subvencionado	-	-	-	-	-	-	-	-	-	-	-	-
URBANO	-	-	-	-	-	-	-	-	-	-	-	-
Oficial	-	-	-	-	-	-	-	-	-	-	-	-
Privado	-	-	-	-	-	-	-	-	-	-	-	-
P. Subvencionado	-	-	-	-	-	-	-	-	-	-	-	-
RURAL	285	155	130	228	126	102	57	29	28	-	-	-
Oficial	285	155	130	228	126	102	57	29	28	-	-	-
Privado	-	-	-	-	-	-	-	-	-	-	-	-
P. Subvencionado	-	-	-	-	-	-	-	-	-	-	-	-
ALTO PARANÁ	1.332	696	636	806	421	385	412	214	198	114	61	53
Oficial	1.332	696	636	806	421	385	412	214	198	114	61	53
Privado	-	-	-	-	-	-	-	-	-	-	-	-
P. Subvencionado	-	-	-	-	-	-	-	-	-	-	-	-
URBANO	21	12	9	14	7	7	7	5	2	-	-	-
Oficial	21	12	9	14	7	7	7	5	2	-	-	-
Privado	-	-	-	-	-	-	-	-	-	-	-	-
P. Subvencionado	-	-	-	-	-	-	-	-	-	-	-	-
RURAL	1.311	684	627	792	414	378	405	209	196	114	61	53
Oficial	1.311	684	627	792	414	378	405	209	196	114	61	53
Privado	-	-	-	-	-	-	-	-	-	-	-	-
P. Subvencionado	-	-	-	-	-	-	-	-	-	-	-	-
CENTRAL	310	171	139	169	92	77	88	50	38	53	29	24
Oficial	310	171	139	169	92	77	88	50	38	53	29	24
Privado	-	-	-	-	-	-	-	-	-	-	-	-
P. Subvencionado	-	-	-	-	-	-	-	-	-	-	-	-
URBANO	310	171	139	169	92	77	88	50	38	53	29	24
Oficial	310	171	139	169	92	77	88	50	38	53	29	24
Privado	-	-	-	-	-	-	-	-	-	-	-	-
P. Subvencionado	-	-	-	-	-	-	-	-	-	-	-	-
RURAL	-	-	-	-	-	-	-	-	-	-	-	-
Oficial	-	-	-	-	-	-	-	-	-	-	-	-
Privado	-	-	-	-	-	-	-	-	-	-	-	-
P. Subvencionado	-	-	-	-	-	-	-	-	-	-	-	-
AMAMBAY	1.617	826	791	1.030	525	505	587	301	286	-	-	-
Oficial	1.617	826	791	1.030	525	505	587	301	286	-	-	-
Privado	-	-	-	-	-	-	-	-	-	-	-	-
P. Subvencionado	-	-	-	-	-	-	-	-	-	-	-	-
URBANO	-	-	-	-	-	-	-	-	-	-	-	-
Oficial	-	-	-	-	-	-	-	-	-	-	-	-
Privado	-	-	-	-	-	-	-	-	-	-	-	-
P. Subvencionado	-	-	-	-	-	-	-	-	-	-	-	-
RURAL	1.617	826	791	1.030	525	505	587	301	286	-	-	-
Oficial	1.617	826	791	1.030	525	505	587	301	286	-	-	-
Privado	-	-	-	-	-	-	-	-	-	-	-	-
P. Subvencionado	-	-	-	-	-	-	-	-	-	-	-	-

● 3. Educación

CUADRO 3.2.15. (Continuación) Año 2008

DEPARTAMEN- TO, ZONA Y SECTOR	TOTAL		CICLO Y SEXO									
	TOTAL	HOMBRES	MUJERES	1º CICLO			2º CICLO			3º CICLO		
				TOTAL	HOMBRES	MUJERES	TOTAL	HOMBRES	MUJERES	TOTAL	HOMBRES	MUJERES
CANINDEYÚ	3.243	1.701	1.542	1.970	1.039	931	941	480	461	332	182	150
Oficial	3.243	1.701	1.542	1.970	1.039	931	941	480	461	332	182	150
Privado	-	-	-	-	-	-	-	-	-	-	-	-
P. Subvencionado	-	-	-	-	-	-	-	-	-	-	-	-
URBANO	89	54	35	80	48	32	9	6	3	-	-	-
Oficial	89	54	35	80	48	32	9	6	3	-	-	-
Privado	-	-	-	-	-	-	-	-	-	-	-	-
P. Subvencionado	-	-	-	-	-	-	-	-	-	-	-	-
RURAL	3.154	1.647	1.507	1.890	991	899	932	474	458	332	182	150
Oficial	3.154	1.647	1.507	1.890	991	899	932	474	458	332	182	150
Privado	-	-	-	-	-	-	-	-	-	-	-	-
P. Subvencionado	-	-	-	-	-	-	-	-	-	-	-	-
PDTE. HAYES	4.556	2.348	2.208	2.695	1.407	1.288	1.488	718	770	373	223	150
Oficial	3.174	1.642	1.532	1.962	1.031	931	979	472	507	233	139	94
Privado	-	-	-	-	-	-	-	-	-	-	-	-
P. Subvencionado	1.382	706	676	733	376	357	509	246	263	140	84	56
URBANO	65	30	35	45	26	19	20	4	16	-	-	-
Oficial	65	30	35	45	26	19	20	4	16	-	-	-
Privado	-	-	-	-	-	-	-	-	-	-	-	-
P. Subvencionado	-	-	-	-	-	-	-	-	-	-	-	-
RURAL	4.491	2.318	2.173	2.650	1.381	1.269	1.468	714	754	373	223	150
Oficial	3.109	1.612	1.497	1.917	1.005	912	959	468	491	233	139	94
Privado	-	-	-	-	-	-	-	-	-	-	-	-
P. Subvencionado	1.382	706	676	733	376	357	509	246	263	140	84	56
BOQUERÓN	4.399	2.271	2.128	2.390	1.268	1.122	1.444	726	718	565	277	288
Oficial	496	237	259	346	179	167	150	58	92	-	-	-
Privado	-	-	-	-	-	-	-	-	-	-	-	-
P. Subvencionado	3.903	2.034	1.869	2.044	1.089	955	1.294	668	626	565	277	288
URBANO	316	159	157	131	69	62	80	41	39	105	49	56
Oficial	18	7	11	18	7	11	-	-	-	-	-	-
Privado	-	-	-	-	-	-	-	-	-	-	-	-
P. Subvencionado	298	152	146	113	62	51	80	41	39	105	49	56
RURAL	4.083	2.112	1.971	2.259	1.199	1.060	1.364	685	679	460	228	232
Oficial	478	230	248	328	172	156	150	58	92	-	-	-
Privado	-	-	-	-	-	-	-	-	-	-	-	-
P. Subvencionado	3.605	1.882	1.723	1.931	1.027	904	1.214	627	587	460	228	232
ALTO PARAGUAY	891	428	463	541	242	299	294	155	139	56	31	25
Oficial	891	428	463	541	242	299	294	155	139	56	31	25
Privado	-	-	-	-	-	-	-	-	-	-	-	-
P. Subvencionado	-	-	-	-	-	-	-	-	-	-	-	-
URBANO	11	4	7	5	2	3	6	2	4	-	-	-
Oficial	11	4	7	5	2	3	6	2	4	-	-	-
Privado	-	-	-	-	-	-	-	-	-	-	-	-
P. Subvencionado	-	-	-	-	-	-	-	-	-	-	-	-
RURAL	880	424	456	536	240	296	288	153	135	56	31	25
Oficial	880	424	456	536	240	296	288	153	135	56	31	25
Privado	-	-	-	-	-	-	-	-	-	-	-	-
P. Subvencionado	-	-	-	-	-	-	-	-	-	-	-	-

Nota: Solo en estos departamentos se ofrece Educación Escolar Básica Indígena.

FUENTE: Anuario 2008. Ministerio de Educación y Cultura

CUADRO 3.3.1.
INSTITUCIONES QUE IMPARTEN EDUCACIÓN MEDIA POR ZONA Y SECTOR,
SEGÚN DEPARTAMENTO. AÑO 2008

DEPARTAMENTO	TOTAL				ZONA Y SECTOR							
	TOTAL	OFICIAL	PRIVADO	PRIVADO SUBVEN- CIONADO	URBANA				RURAL			
					TOTAL	OFICIAL	PRIVADO	PRIVADO SUBVEN- CIONADO	TOTAL	OFICIAL	PRIVADO	PRIVADO SUBVEN- CIONADO
Asunción	175	73	79	23	175	73	79	23	-	-	-	-
Concepción	100	89	1	10	29	20	1	8	71	69	-	2
San Pedro	252	239	4	9	41	33	2	6	211	206	2	3
Cordillera	110	102	5	3	36	31	3	2	74	71	2	1
Guairá	98	84	2	12	41	31	1	9	57	53	1	3
Caaguazú	225	203	11	11	65	47	8	10	160	156	3	1
Caazapá	114	107	3	4	22	15	3	4	92	92	-	-
Itapúa	167	140	13	14	66	44	12	10	101	96	1	4
Misiones	69	62	3	4	31	25	3	3	38	37	-	1
Paraguarí	157	145	7	5	43	31	7	5	114	114	-	-
Alto Paraná	214	148	58	8	138	79	54	5	76	69	4	3
Central	429	248	155	26	370	197	151	22	59	51	4	4
Ñeembucú	40	35	1	4	23	18	1	4	17	17	-	-
Amambay	36	29	5	2	28	21	5	2	8	8	-	-
Canindeyú	90	84	5	1	22	16	5	1	68	68	-	-
Pdte. Hayes	43	31	6	6	17	12	2	3	26	19	4	3
Boquerón	17	6	5	6	6	1	2	3	11	5	3	3
Alto Paraguay	7	7	-	-	3	3	-	-	4	4	-	-

Nota: Incluye Bachillerato Científico y Técnico.

No se totaliza a nivel país porque existen instituciones que funcionan en diferentes locales ubicados en más de un departamento. Por ejemplo: El Dante Alighieri es una institución que funciona en un local en Asunción y en otro en el departamento Central y se contabiliza en cada uno de ellos.

Para contabilizar las instituciones se tiene en cuenta que sean única a nivel país por código de institución.

FUENTE: Anuario 2008 Ministerio de Educación y Cultura

CUADRO 3.3.2.
INSTITUCIONES DE EDUCACIÓN MEDIA QUE IMPARTEN BACHILLERATO CIENTÍFICO POR ZONA
Y SECTOR, SEGÚN DEPARTAMENTO. AÑO 2008

DEPARTAMENTO	TOTAL				ZONA Y SECTOR							
	TOTAL	OFICIAL	PRIVADO	PRIVADO SUBVEN- CIONADO	URBANA				RURAL			
					TOTAL	OFICIAL	PRIVADO	PRIVADO SUBVEN- CIONADO	TOTAL	OFICIAL	PRIVADO	PRIVADO SUBVEN- CIONADO
Asunción	163	66	77	20	163	66	77	20	-	-	-	-
Concepción	97	88	1	8	29	20	1	8	68	68	-	-
San Pedro	225	215	2	8	34	28	-	6	191	187	2	2
Cordillera	97	91	4	2	33	28	3	2	64	63	1	-
Guairá	86	75	1	10	33	26	-	7	53	49	1	3
Caaguazú	209	194	6	9	55	43	4	8	154	151	2	1
Caazapá	111	106	2	3	20	15	2	3	91	91	-	-
Itapúa	147	127	9	11	56	38	9	9	91	89	-	2
Misiones	61	57	1	3	26	22	1	3	35	35	-	-
Paraguarí	149	137	7	5	40	28	7	5	109	109	-	-
Alto Paraná	212	147	57	8	137	79	53	5	75	68	4	3
Central	385	230	138	17	331	182	135	14	54	48	3	3
Ñeembucú	37	35	-	2	20	18	-	2	17	17	-	-
Amambay	31	28	2	1	23	20	2	1	8	8	-	-
Canindeyú	81	78	2	1	18	15	2	1	63	63	-	-
Pdte. Hayes	39	31	4	4	17	12	2	3	22	19	2	1
Boquerón	14	5	4	5	5	1	1	3	9	4	3	2
Alto Paraguay	7	7	-	-	3	3	-	-	4	4	-	-

No se totaliza a nivel país porque existen instituciones que funcionan en diferentes locales ubicados en más de un departamento. Por ejemplo: El Dante Alighieri es una institución que funciona en un local en Asunción y en otro en el departamento Central y se contabiliza en cada uno de ellos.

Para contabilizar las instituciones se tiene en cuenta que sean única a nivel país por código de institución.

FUENTE: Anuario 2008. Ministerio de Educación y Cultura

● 3. Educación

**CUADRO 3.3.3.
BACHILLERATO CIENTÍFICO: ALUMNOS MATRICULADOS POR SECTOR Y ZONA,
SEGÚN DEPARTAMENTO Y SEXO. AÑO 2008**

DEPARTAMEN- TO Y SEXO	TOTAL			SECTOR Y ZONA								
	TOTAL		RURAL	OFICIAL		PRIVADO		PRIVADO SUBVENCIONADO		RURAL	RURAL	
	URBANA	RURAL		TOTAL	URBANA	RURAL	TOTAL	URBANA	RURAL			TOTAL
TOTAL	169.938	120.213	49.725	136.521	88.750	47.771	21.155	20.390	765	12.262	11.073	1.189
Hombres	83.270	57.270	26.000	68.100	42.970	25.130	9.748	9.417	331	5.422	4.883	539
Mujeres	86.668	62.943	23.725	68.421	45.780	22.641	11.407	10.973	434	6.840	6.190	650
ASUNCIÓN	21.547	21.547	-	12.509	12.509	-	6.843	6.843	-	2.195	2.195	-
Hombres	10.390	10.390	-	6.073	6.073	-	3.243	3.243	-	1.074	1.074	-
Mujeres	11.157	11.157	-	6.436	6.436	-	3.600	3.600	-	1.121	1.121	-
CONCEPCIÓN	7.236	3.767	3.469	5.961	2.492	3.469	12	12	-	1.263	1.263	-
Hombres	3.656	1.816	1.840	3.067	1.227	1.840	12	12	-	577	577	-
Mujeres	3.580	1.951	1.629	2.894	1.265	1.629	-	-	-	686	686	-
SAN PEDRO	11.395	3.790	7.605	10.766	3.316	7.450	45	-	45	584	474	110
Hombres	5.850	1.843	4.007	5.582	1.648	3.934	21	-	21	247	195	52
Mujeres	5.545	1.947	3.598	5.184	1.668	3.516	24	-	24	337	279	58
CORDILLERA	8.313	5.182	3.131	7.804	4.688	3.116	304	289	15	205	205	-
Hombres	4.221	2.567	1.654	3.982	2.335	1.647	131	124	7	108	108	-
Mujeres	4.092	2.615	1.477	3.822	2.353	1.469	173	165	8	97	97	-
GUAIRÁ	6.415	4.073	2.342	5.418	3.305	2.113	21	-	21	976	768	208
Hombres	3.192	2.005	1.187	2.742	1.659	1.083	8	-	8	442	346	96
Mujeres	3.223	2.068	1.155	2.676	1.646	1.030	13	-	13	534	422	112
CAAGUAZÚ	14.596	7.004	7.592	13.181	5.683	7.498	381	334	47	1.034	987	47
Hombres	7.382	3.390	3.992	6.756	2820	3936	176	151	25	450	419	31
Mujeres	7.214	3.614	3.600	6.425	2863	3562	205	183	22	584	568	16
CAAZAPÁ	5.516	1.538	3.978	5.298	1.320	3.978	29	29	-	189	189	-
Hombres	2.841	666	2.175	2.760	585	2.175	11	11	-	70	70	-
Mujeres	2.675	872	1.803	2.538	735	1.803	18	18	-	119	119	-
ITAPÚA	9.959	6.057	3.902	7.909	4.133	3.776	725	725	-	1.325	1.199	126
Hombres	4.595	2.659	1.936	3.722	1.856	1.866	312	312	-	561	491	70
Mujeres	5.364	3.398	1.966	4.187	2.277	1.910	413	413	-	764	708	56
MISIONES	3.694	2.351	1.343	3.252	1.909	1.343	20	20	-	422	422	-
Hombres	1.809	1.103	706	1.617	911	706	11	11	-	181	181	-
Mujeres	1.885	1.248	637	1.635	998	637	9	9	-	241	241	-
PARAGUARÍ	8.957	4.662	4.295	8.112	3.817	4.295	279	279	-	566	566	-
Hombres	4.483	2.200	2.283	4.114	1.831	2.283	119	119	-	250	250	-
Mujeres	4.474	2.462	2.012	3.998	1.986	2.012	160	160	-	316	316	-
ALTO PARANÁ	19.700	15.837	3.863	14.911	11.553	3.358	3.944	3.714	230	845	570	275
Hombres	9.303	7.324	1.979	7.188	5.420	1.768	1.810	1.694	116	305	210	95
Mujeres	10.397	8.513	1.884	7.723	6.133	1.590	2.134	2.020	114	540	360	180
CENTRAL	40.492	36.692	3.800	31.151	27.682	3.469	7.618	7.519	99	1.723	1.491	232
Hombres	19.851	17.882	1.969	15.541	13.733	1.808	3.522	3.473	49	788	676	112
Mujeres	20.641	18.810	1.831	15.610	13.949	1.661	4.096	4.046	50	935	815	120
ÑEEMBUCÚ	2.226	1.662	564	2.036	1.472	564	-	-	-	190	190	-
Hombres	1.054	766	288	986	698	288	-	-	-	68	68	-
Mujeres	1.172	896	276	1.050	774	276	-	-	-	122	122	-

CUADRO 3.3.3. (Continuación) Año 2008

DEPARTAMENTO Y SEXO	TOTAL		SECTOR Y ZONA									
			OFICIAL		PRIVADO		PRIVADO SUBVENCIONADO					
	TOTAL	URBANA	RURAL	TOTAL	URBANA	RURAL	TOTAL	URBANA	RURAL	TOTAL	URBANA	RURAL
AMAMBAY	3.009	2.778	231	2.644	2.413	231	266	266	-	99	99	-
Hombres	1.293	1.180	113	1.137	1.024	113	123	123	-	33	33	-
Mujeres	1.716	1.598	118	1.507	1.389	118	143	143	-	66	66	-
CANINDEYÚ	3.772	1.465	2.307	3.690	1.383	2.307	79	79	-	3	3	-
Hombres	1.941	669	1.272	1.905	633	1.272	34	34	-	2	2	-
Mujeres	1.831	796	1.035	1.785	750	1.035	45	45	-	1	1	-
PDTE. HAYES	1.914	1.192	722	1.443	829	614	169	121	48	302	242	60
Hombres	918	540	378	712	387	325	73	52	21	133	101	32
Mujeres	996	652	344	731	442	289	96	69	27	169	141	28
BOQUERÓN	925	448	477	164	78	86	420	160	260	341	210	131
Hombres	365	191	174	90	51	39	142	58	84	133	82	51
Mujeres	560	257	303	74	27	47	278	102	176	208	128	80
ALTO PARAGUAY	272	168	104	272	168	104	-	-	-	-	-	-
Hombres	126	79	47	126	79	47	-	-	-	-	-	-
Mujeres	146	89	57	146	89	57	-	-	-	-	-	-

FUENTE: Anuario 2008. Ministerio de Educación y Cultura

**CUADRO 3.3.4.
BACHILLERATO CIENTÍFICO: ALUMNOS MATRICULADOS POR CURSO, SEGÚN DEPARTAMENTO Y SEXO. AÑO 2008**

DEPARTAMENTO Y SEXO	TOTAL	CURSO		
		1º	2º	3º
TOTAL	169.938	66.255	56.020	47.663
Hombres	83.270	33.248	27.213	22.809
Mujeres	86.668	33.007	28.807	24.854
ASUNCIÓN	21.547	7.788	7.191	6.568
Hombres	10.390	3.885	3.410	3.095
Mujeres	11.157	3.903	3.781	3.473
CONCEPCIÓN	7.236	2.868	2.400	1.968
Hombres	3.656	1.468	1.188	1.000
Mujeres	3.580	1.400	1.212	968
SAN PEDRO	11.395	4.480	3.780	3.135
Hombres	5.850	2.327	1.916	1.607
Mujeres	5.545	2.153	1.864	1.528
CORDILLERA	8.313	3.184	2.814	2.315
Hombres	4.221	1.629	1.405	1.187
Mujeres	4.092	1.555	1.409	1.128
GUAIRÁ	6.415	2.421	2.109	1.885
Hombres	3.192	1.215	1.038	939
Mujeres	3.223	1.206	1.071	946
CAAGUAZÚ	14.596	5.628	4.910	4.058
Hombres	7.382	2.867	2.480	2.035
Mujeres	7.214	2.761	2.430	2.023
CAAZAPÁ	5.516	2.189	1.858	1.469
Hombres	2.841	1.117	980	744
Mujeres	2.675	1.072	878	725
ITAPÚA	9.959	4.044	3.235	2.680
Hombres	4.595	1.960	1.491	1.144
Mujeres	5.364	2.084	1.744	1.536

● 3. Educación

CUADRO 3.3.4. (Continuación) Año 2008

DEPARTAMENTO Y SEXO	TOTAL	CURSO		
		1°	2°	3°
MISIONES	3.694	1.373	1.184	1.137
Hombres	1.809	704	560	545
Mujeres	1.885	669	624	592
PARAGUARÍ	8.957	3.387	2.997	2.573
Hombres	4.483	1.708	1.466	1.309
Mujeres	4.474	1.679	1.531	1.264
ALTO PARANÁ	19.700	7.984	6.403	5.313
Hombres	9.303	3.829	3.026	2.448
Mujeres	10.397	4.155	3.377	2.865
CENTRAL	40.492	15.966	13.217	11.309
Hombres	19.851	8.136	6.427	5.288
Mujeres	20.641	7.830	6.790	6.021
ÑEEMBUCÚ	2.226	877	730	619
Hombres	1.054	433	348	273
Mujeres	1.172	444	382	346
AMAMBAY	3.009	1.184	969	856
Hombres	1.293	562	401	330
Mujeres	1.716	622	568	526
CANINDEYÚ	3.772	1.540	1.256	976
Hombres	1.941	778	658	505
Mujeres	1.831	762	598	471
PDTE. HAYES	1.914	816	622	476
Hombres	918	403	286	229
Mujeres	996	413	336	247
BOQUERÓN	925	392	274	259
Hombres	365	164	103	98
Mujeres	560	228	171	161
ALTO PARAGUAY	272	134	71	67
Hombres	126	63	30	33
Mujeres	146	71	41	34

FUENTE: Anuario 2008 Ministerio de Educación y Cultura

**CUADRO 3.3.5.
BACHILLERATO CIENTÍFICO: ALUMNOS MATRICULADOS POR CURSO, SEGÚN
DEPARTAMENTO Y ZONA. AÑO 2008**

DEPARTAMENTO Y ZONA	TOTAL	CURSO		
		1°	2°	3°
TOTAL	169.938	66.255	56.020	47.663
Urbana	120.213	46.626	39.510	34.077
Rural	49.725	19.629	16.510	13.586
ASUNCIÓN	21.547	7.788	7.191	6.568
Urbana	21.547	7.788	7.191	6.568
Rural	-	-	-	-
CONCEPCIÓN	7.236	2.868	2.400	1.968
Urbana	3.767	1.520	1.202	1.045
Rural	3.469	1.348	1.198	923
SAN PEDRO	11.395	4.480	3.780	3.135
Urbana	3.790	1.424	1.241	1.125
Rural	7.605	3.056	2.539	2.010
CORDILLERA	8.313	3.184	2.814	2.315
Urbana	5.182	2.009	1.770	1.403
Rural	3.131	1.175	1.044	912
GUAIRÁ	6.415	2.421	2.109	1.885
Urbana	4.073	1.539	1.301	1.233
Rural	2.342	882	808	652
CAAGUAZÚ	14.596	5.628	4.910	4.058
Urbana	7.004	2.689	2.375	1.940
Rural	7.592	2.939	2.535	2.118
CAAZAPÁ	5.516	2.189	1.858	1.469
Urbana	1.538	608	503	427
Rural	3.978	1.581	1.355	1.042
ITAPÚA	9.959	4.044	3.235	2.680
Urbana	6.057	2.455	1.972	1.630
Rural	3.902	1.589	1.263	1.050
MISIONES	3.694	1.373	1.184	1.137
Urbana	2.351	859	761	731
Rural	1.343	514	423	406
PARAGUARÍ	8.957	3.387	2.997	2.573
Urbana	4.662	1.725	1.579	1.358
Rural	4.295	1.662	1.418	1.215
ALTO PARANÁ	19.700	7.984	6.403	5.313
Urbana	15.837	6.455	5.140	4.242
Rural	3.863	1.529	1.263	1.071
CENTRAL	40.492	15.966	13.217	11.309
Urbana	36.692	14.403	12.001	10.288
Rural	3.800	1.563	1.216	1.021
ÑEEMBUCÚ	2.226	877	730	619
Urbana	1.662	661	543	458
Rural	564	216	187	161
AMAMBAY	3.009	1.184	969	856
Urbana	2.778	1.088	891	799
Rural	231	96	78	57
CANINDEYÚ	3.772	1.540	1.256	976
Urbana	1.465	608	481	376
Rural	2.307	932	775	600
PDTE. HAYES	1.914	816	622	476
Urbana	1.192	522	372	298
Rural	722	294	250	178

● 3. Educación

CUADRO 3.3.5. (Continuación) Año 2008

DEPARTAMENTO Y ZONA	TOTAL	CURSO		
		1°	2°	3°
BOQUERÓN	925	392	274	259
Urbana	448	191	139	118
Rural	477	201	135	141
ALTO PARAGUAY	272	134	71	67
Urbana	168	82	48	38
Rural	104	52	23	29

FUENTE: Anuario 2008. Ministerio de Educación y Cultura

**CUADRO 3.3.6.
BACHILLERATO CIENTÍFICO: ALUMNOS MATRICULADOS POR CURSO, SEGÚN DEPARTAMENTO Y SECTOR. AÑO 2008**

DEPARTAMENTO Y SECTOR	TOTAL	CURSO		
		1°	2°	3°
TOTAL	169.938	66.255	56.020	47.663
Oficial	136.521	53.444	45.021	38.056
Privado	21.155	8.097	6.976	6.082
P. Subvencionado	12.262	4.714	4.023	3.525
ASUNCIÓN	21.547	7.788	7.191	6.568
Oficial	12.509	4.643	4.147	3.719
Privado	6.843	2.362	2.282	2.199
P. Subvencionado	2.195	783	762	650
CONCEPCIÓN	7.236	2.868	2.400	1.968
Oficial	5.961	2.357	1.992	1.612
Privado	12	12	-	-
P. Subvencionado	1.263	499	408	356
SAN PEDRO	11.395	4.480	3.780	3.135
Oficial	10.766	4.252	3.575	2.939
Privado	45	17	18	10
P. Subvencionado	584	211	187	186
CORDILLERA	8.313	3.184	2.814	2.315
Oficial	7.804	2.960	2.644	2.200
Privado	304	148	94	62
P. Subvencionado	205	76	76	53
GUAIRÁ	6.415	2.421	2.109	1.885
Oficial	5.418	2.024	1.799	1.595
Privado	21	8	7	6
P. Subvencionado	976	389	303	284
CAAGUAZÚ	14.596	5.628	4.910	4.058
Oficial	13.181	5.063	4.476	3.642
Privado	381	155	108	118
P. Subvencionado	1.034	410	326	298
CAAZAPÁ	5.516	2.189	1.858	1.469
Oficial	5.298	2.103	1.779	1.416
Privado	29	15	14	-
P. Subvencionado	189	71	65	53

CUADRO 3.3.6. (Continuación) Año 2008

DEPARTAMENTO Y SECTOR	TOTAL	CURSO		
		1º	2º	3º
ITAPÚA	9.959	4.044	3.235	2.680
Oficial	7.909	3.228	2.575	2.106
Privado	725	291	232	202
P. Subvencionado	1.325	525	428	372
MISIONES	3.694	1.373	1.184	1.137
Oficial	3.252	1.205	1.038	1.009
Privado	20	7	6	7
P. Subvencionado	422	161	140	121
PARAGUARÍ	8.957	3.387	2.997	2.573
Oficial	8.112	3.076	2.705	2.331
Privado	279	102	98	79
P. Subvencionado	566	209	194	163
ALTO PARANÁ	19.700	7.984	6.403	5.313
Oficial	14.911	6.041	4.842	4.028
Privado	3.944	1.613	1.296	1.035
P. Subvencionado	845	330	265	250
CENTRAL	40.492	15.966	13.217	11.309
Oficial	31.151	12.294	10.131	8.726
Privado	7.618	3.031	2.510	2.077
P. Subvencionado	1.723	641	576	506
ÑEEMBUCÚ	2.226	877	730	619
Oficial	2.036	807	666	563
Privado	-	-	-	-
P. Subvencionado	190	70	64	56
AMAMBAY	3.009	1.184	969	856
Oficial	2.644	1.056	846	742
Privado	266	86	90	90
P. Subvencionado	99	42	33	24
CANINDEYÚ	3.772	1.540	1.256	976
Oficial	3.690	1.514	1.223	953
Privado	79	23	33	23
P. Subvencionado	3	3	-	-
PDTE. HAYES	1.914	816	622	476
Oficial	1.443	607	473	363
Privado	169	69	59	41
P. Subvencionado	302	140	90	72
BOQUERÓN	925	392	274	259
Oficial	164	80	39	45
Privado	420	158	129	133
P. Subvencionado	341	154	106	81
ALTO PARAGUAY	272	134	71	67
Oficial	272	134	71	67
Privado	-	-	-	-
P. Subvencionado	-	-	-	-

FUENTE: Anuario 2008 Ministerio de Educación y Cultura

3. Educación

CUADRO 3.3.7.
BACHILLERATO CIENTÍFICO: ALUMNOS MATRICULADOS POR EDAD, SEGÚN
DEPARTAMENTO Y ZONA. AÑO 2008

DEPARTAMEN- TO Y ZONA	EDAD															
	-15	15	16	17	18	19	20	21	22	23	24	25 y más				
TOTAL	169.938	2.974	31.677	48.612	47.786	23.832	8.224	3.284	1.377	691	391	274	816			
Urbana	120.213	1.971	23.056	35.418	34.637	16.298	5.060	1.918	791	360	190	138	376			
Rural	49.725	1.003	8.621	13.194	13.149	7.534	3.164	1.366	586	331	201	136	440			
ASUNCIÓN	21.547	270	4.086	6.670	6.385	2.861	718	292	129	51	27	18	40			
Urbana	21.547	270	4.086	6.670	6.385	2.861	718	292	129	51	27	18	40			
Rural	-	-	-	-	-	-	-	-	-	-	-	-	-			
CONCEPCIÓN	7.236	90	1.234	1.923	1.941	1.185	478	217	81	32	17	10	28			
Urbana	3.767	45	662	1.007	1.045	600	233	98	38	19	4	4	12			
Rural	3.469	45	572	916	896	585	245	119	43	13	13	6	16			
SAN PEDRO	11.395	219	1.945	3.037	3.103	1.637	711	332	139	91	59	39	83			
Urbana	3.790	51	655	1.093	1.096	521	199	81	37	20	16	9	12			
Rural	7.605	168	1.290	1.944	2.007	1.116	512	251	102	71	43	30	71			
CORDILLERA	8.313	123	1.582	2.421	2.338	1.177	392	137	60	30	16	11	26			
Urbana	5.182	81	1.014	1.511	1.479	715	233	69	35	16	11	7	11			
Rural	3.131	42	568	910	859	462	159	68	25	14	5	4	15			
GUAIRÁ	6.415	100	1.121	1.682	1.794	997	354	149	73	29	23	24	69			
Urbana	4.073	66	732	1.065	1.195	615	196	87	47	13	10	10	37			
Rural	2.342	34	389	617	599	382	158	62	26	16	13	14	32			
CAAGUAZÚ	14.596	345	2.789	4.157	3.991	1.970	778	301	100	56	34	13	62			
Urbana	7.004	140	1.327	2.037	1.998	956	332	133	29	23	9	3	17			
Rural	7.592	205	1.462	2.120	1.993	1.014	446	168	71	33	25	10	45			
CAAZAPÁ	5.516	85	966	1.462	1.459	812	367	182	57	39	27	15	45			
Urbana	1.538	22	325	421	439	197	79	31	10	2	3	1	8			
Rural	3.978	63	641	1.041	1.020	615	288	151	47	37	24	14	37			
ITAPUA	9.959	180	1.893	2.843	2.827	1.387	493	186	81	28	11	6	24			
Urbana	6.057	111	1.202	1.811	1.785	739	258	88	37	12	4	1	9			
Rural	3.902	69	691	1.032	1.042	648	235	98	44	16	7	5	15			
MISIONES	3.694	59	673	951	1.075	531	236	86	36	18	12	4	13			
Urbana	2.351	39	456	620	703	314	126	40	18	14	9	1	11			
Rural	1.343	20	217	331	372	217	110	46	18	4	3	3	2			

CUADRO 3.3.7. (Continuación) Año 2008

DEPARTAMEN- TO Y ZONA	TOTAL	EDAD												
		-15	15	16	17	18	19	20	21	22	23	24	25 y más	
PARAGUARI	8.957	155	1.627	2.586	2.544	1.278	419	161	54	32	25	19	57	
Urbana	4.662	53	870	1.436	1.362	653	170	67	19	6	10	5	11	
Rural	4.295	102	757	1.150	1.182	625	249	94	35	26	15	14	46	
ALTO PARANÁ	19.700	459	3.772	5.652	5.346	2.803	911	335	157	60	42	44	119	
Urbana	15.837	354	3.134	4.639	4.321	2.206	654	238	100	42	31	35	83	
Rural	3.863	105	638	1.013	1.025	597	257	97	57	18	11	9	36	
CENTRAL	40.492	674	7.951	12.035	11.711	5.365	1.640	590	230	113	43	34	106	
Urbana	36.692	597	7.237	10.944	10.680	4.826	1.460	513	205	89	33	27	81	
Rural	3.800	77	714	1.091	1.031	539	180	77	25	24	10	7	25	
ÑEMBUCÚ	2.226	29	391	611	626	326	112	57	31	14	10	6	13	
Urbana	1.662	27	297	454	470	237	77	45	23	13	8	4	7	
Rural	564	2	94	157	156	89	35	12	8	1	2	2	6	
AMAMBAY	3.009	42	429	822	856	464	194	92	44	22	12	7	25	
Urbana	2.778	39	397	764	802	423	177	87	36	18	10	5	20	
Rural	231	3	32	58	54	41	17	5	8	4	2	2	5	
CANINDEYÚ	3.772	99	710	903	953	547	244	104	65	41	22	11	73	
Urbana	1.465	41	324	407	384	184	68	22	10	10	3	2	10	
Rural	2.307	58	386	496	569	363	176	82	55	31	19	9	63	
PDTE. HAYES	1.914	38	351	541	493	258	104	44	24	16	7	12	26	
Urbana	1.192	30	249	361	309	137	53	20	13	8	1	6	5	
Rural	722	8	102	180	184	121	51	24	11	8	6	6	21	
BOQUERÓN	925	3	106	242	272	191	56	17	15	13	4	1	5	
Urbana	448	1	58	127	139	89	20	5	5	2	1	-	1	
Rural	477	2	48	115	133	102	36	12	10	11	3	1	4	
ALTO PARAGUAY	272	4	51	74	72	43	17	2	1	6	-	-	2	
Urbana	168	4	31	51	45	25	7	2	-	2	-	-	1	
Rural	104	-	20	23	27	18	10	-	1	4	-	-	1	

FUENTE: Anuario 2008. Ministerio de Educación y Cultura

3. Educación

CUADRO 3.3.8.
BACHILLERATO CIENTÍFICO: ALUMNOS MATRICULADOS POR EDAD, SEGÚN
DEPARTAMENTO Y SEXO. AÑO 2008

DEPARTAMENTO Y SEXO	TOTAL	EDAD												
		-15	15	16	17	18	19	20	21	22	23	24	25 y más	
TOTAL	169.938	2.974	31.677	48.612	47.786	23.832	8.224	3.284	1.377	691	391	274	816	
Hombres	83.270	1.236	14.329	23.004	23.218	12.557	4.807	2.036	845	435	230	166	407	
Mujeres	86.668	1.738	17.348	25.608	24.568	11.275	3.417	1.248	532	256	161	108	409	
ASUNCIÓN	21.547	270	4.086	6.670	6.385	2.861	718	292	129	51	27	18	40	
Hombres	10.390	122	1.922	3.087	3.052	1.485	405	166	76	33	11	9	22	
Mujeres	11.157	148	2.164	3.583	3.333	1.376	313	126	53	18	16	9	18	
CONCEPCIÓN	7.236	90	1.234	1.923	1.941	1.185	478	217	81	32	17	10	28	
Hombres	3.656	43	557	915	951	645	300	149	52	17	8	8	11	
Mujeres	3.580	47	677	1.008	990	540	178	68	29	15	9	2	17	
SAN PEDRO	11.395	219	1.945	3.037	3.103	1.637	711	332	139	91	59	39	83	
Hombres	5.850	83	856	1.490	1.588	914	437	219	97	60	38	22	46	
Mujeres	5.545	136	1.089	1.547	1.515	723	274	113	42	31	21	17	37	
CORDILLERA	8.313	123	1.582	2.421	2.338	1.177	392	137	60	30	16	11	26	
Hombres	4.221	56	703	1.195	1.185	647	246	98	42	20	9	6	14	
Mujeres	4.092	67	879	1.226	1.153	530	146	39	18	10	7	5	12	
GUAIRÁ	6.415	100	1.121	1.682	1.794	997	354	149	73	29	23	24	69	
Hombres	3.192	40	495	810	876	536	217	88	41	21	13	15	40	
Mujeres	3.223	60	626	872	918	461	137	61	32	8	10	9	29	
CAAGUAZÚ	14.596	345	2.789	4.157	3.991	1.970	778	301	100	56	34	13	62	
Hombres	7.382	139	1.271	2.018	2.004	1.104	486	196	66	34	23	12	29	
Mujeres	7.214	206	1.518	2.139	1.987	866	292	105	34	22	11	1	33	
CAAZAPÁ	5.516	85	966	1.462	1.459	812	367	182	57	39	27	15	45	
Hombres	2.841	28	417	682	767	464	240	120	38	29	18	11	27	
Mujeres	2.675	57	549	780	692	348	127	62	19	10	9	4	18	
ITAPUÁ	9.959	180	1.893	2.843	2.827	1.387	493	186	81	28	11	6	24	
Hombres	4.595	79	813	1.278	1.276	685	269	115	45	15	5	2	13	
Mujeres	5.364	101	1.080	1.565	1.551	702	224	71	36	13	6	4	11	
MISIONES	3.694	59	673	951	1.075	531	236	86	36	18	12	4	13	
Hombres	1.809	20	307	427	530	282	138	55	20	13	5	2	10	
Mujeres	1.885	39	366	524	545	249	98	31	16	5	7	2	3	
PARAGUARÍ	8.957	155	1.627	2.586	2.544	1.278	419	161	54	32	25	19	57	
Hombres	4.483	61	745	1.227	1.294	685	251	110	32	23	14	11	30	
Mujeres	4.474	94	882	1.359	1.250	593	168	51	22	9	11	8	27	

CUADRO 3.3.8. (Continuación) Año 2008

DEPARTAMENTO Y SEXO	TOTAL	EDAD													
		-15	15	16	17	18	19	20	21	22	23	24	25 y más		
ALTO PARANÁ	19.700	459	3.772	5.652	5.346	2.803	911	335	157	60	42	44	119		
Hombres	9.303	189	1.617	2.561	2.532	1.458	496	210	96	38	20	29	57		
Mujeres	10.397	270	2.155	3.091	2.814	1.345	415	125	61	22	22	15	62		
CENTRAL	40.492	674	7.951	12.035	11.711	5.365	1.640	590	230	113	43	34	106		
Hombres	19.851	285	3.765	5.850	5.667	2.744	923	323	134	66	30	19	45		
Mujeres	20.641	389	4.186	6.185	6.044	2.621	717	267	96	47	13	15	61		
ÑEMBUCÚ	2.226	29	391	611	626	326	112	57	31	14	10	6	13		
Hombres	1.054	15	170	286	163	59	23	36	23	10	6	3	3		
Mujeres	1.172	14	221	340	163	53	8	21	8	4	4	3	10		
AMAMBAY	3.009	42	429	822	856	464	194	92	44	22	12	7	25		
Hombres	1.293	19	181	339	367	190	95	48	22	11	6	2	13		
Mujeres	1.716	23	248	483	489	274	99	44	22	11	6	5	12		
CANINDEYÚ	3.772	99	710	903	953	547	244	104	65	41	22	11	73		
Hombres	1.941	39	310	454	489	317	149	63	37	31	14	7	31		
Mujeres	1.831	60	400	449	464	230	95	41	28	10	8	4	42		
PDTE. HAYES	1.914	38	351	541	493	258	104	44	24	16	7	12	26		
Hombres	918	15	145	264	223	134	57	32	16	5	6	8	13		
Mujeres	996	23	206	277	270	124	47	12	8	11	1	4	13		
BOQUERÓN	925	3	106	242	272	191	56	17	15	13	4	1	5		
Hombres	365	2	34	96	94	82	28	8	8	7	4	-	2		
Mujeres	560	1	72	146	178	109	28	9	7	6	-	1	3		
ALTO PARAGUAY	272	4	51	74	72	43	17	2	1	6	-	-	2		
Hombres	126	1	21	31	37	22	11	-	-	2	-	-	1		
Mujeres	146	3	30	43	35	21	6	2	1	4	-	-	1		

FUENTE: Anuario 2008. Ministerio de Educación y Cultura

● 3. Educación

CUADRO 3.3.9.
INSTITUCIONES DE EDUCACIÓN MEDIA QUE IMPARTEN BACHILLERATO TÉCNICO POR ZONA Y SECTOR, SEGÚN DEPARTAMENTO. AÑO 2008

DEPARTAMENTO	TOTAL				ZONA Y SECTOR							
	TOTAL	OFICIAL	PRIVADO	PRIVADO SUBVEN- CIONADO	URBANA				RURAL			
					TOTAL	OFICIAL	PRIVADO	PRIVADO SUBVEN- CIONADO	TOTAL	OFICIAL	PRIVADO	PRIVADO SUBVEN- CIONADO
Asunción	98	42	42	14	98	42	42	14	-	-	-	-
Concepción	9	5	-	4	5	3	-	2	4	2	-	2
San Pedro	47	40	2	5	18	12	2	4	29	28	-	1
Cordillera	34	30	2	2	17	15	1	1	17	15	1	1
Guairá	16	12	1	3	12	8	1	3	4	4	-	-
Caaguazú	37	26	7	4	25	15	6	4	12	11	1	-
Caazapá	4	2	1	1	3	1	1	1	1	1	-	-
Itapúa	34	19	6	9	23	11	5	7	11	8	1	2
Misiones	17	12	3	2	14	10	3	1	3	2	-	1
Paraguarí	20	18	1	1	14	12	1	1	6	6	-	-
Alto Paraná	31	14	14	3	27	12	13	2	4	2	1	1
Central	190	87	90	13	180	81	87	12	10	6	3	1
Ñeembucú	7	3	1	3	7	3	1	3	-	-	-	-
Amambay	7	3	3	1	7	3	3	1	-	-	-	-
Canindeyú	12	9	3	-	6	3	3	-	6	6	-	-
Pdte. Hayes	10	5	2	3	5	4	-	1	5	1	2	2
Boquerón	4	1	2	1	1	-	1	-	3	1	1	1

Nota: En el departamento de Alto Paraguay no se ofrece Bachillerato Técnico.
Para contabilizar las instituciones se tiene en cuenta que sean únicas a nivel país por código de institución.

FUENTE: Anuario 2008. Ministerio de Educación y Cultura

CUADRO 3.3.10.
BACHILLERATO TÉCNICO: ALUMNOS MATRICULADOS POR CURSO Y SEXO,
SEGÚN DEPARTAMENTO Y SECTOR. AÑO 2008

DEPARTAMENTO Y SECTOR	TOTAL			CURSO Y SEXO								
	TOTAL	HOMBRES	MUJERES	1°			2°			3°		
				TOTAL	HOMBRES	MUJERES	TOTAL	HOMBRES	MUJERES	TOTAL	HOMBRES	MUJERES
TOTAL	52.441	25.928	26.513	20.465	10.209	10.256	17.090	8.463	8.627	14.886	7.256	7.630
Oficial	33.444	16.911	16.533	13.158	6.677	6.481	10.933	5.532	5.401	9.353	4.702	4.651
Privado	13.572	6.409	7.163	5.231	2.479	2.752	4.383	2.109	2.274	3.958	1.821	2.137
P. Subvencionado	5.425	2.608	2.817	2.076	1.053	1.023	1.774	822	952	1.575	733	842
ASUNCIÓN	14.289	6.747	7.542	5.325	2.555	2.770	4.834	2.295	2.539	4.130	1.897	2.233
Oficial	9.165	4.419	4.746	3.423	1.689	1.734	3.160	1.510	1.650	2.582	1.220	1.362
Privado	3.890	1.765	2.125	1.405	628	777	1.291	611	680	1.194	526	668
P. Subvencionado	1.234	563	671	497	238	259	383	174	209	354	151	203
CONCEPCIÓN	903	443	460	387	180	207	277	145	132	239	118	121
Oficial	621	308	313	281	126	155	181	100	81	159	82	77
Privado	-	-	-	-	-	-	-	-	-	-	-	-
P. Subvencionado	282	135	147	106	54	52	96	45	51	80	36	44
SAN PEDRO	2.276	1.280	996	962	527	435	721	417	304	593	336	257
Oficial	1.894	1.118	776	824	469	355	611	371	240	459	278	181
Privado	162	74	88	51	20	31	52	30	22	59	24	35
P. Subvencionado	220	88	132	87	38	49	58	16	42	75	34	41
CORDILLERA	2.137	1.081	1.056	806	415	391	687	355	332	644	311	333
Oficial	2.012	1.040	972	774	397	377	637	345	292	601	298	303
Privado	48	7	41	10	4	6	18	1	17	20	2	18
P. Subvencionado	77	34	43	22	14	8	32	9	23	23	11	12
GUAIRÁ	1.093	589	504	384	206	178	370	209	161	339	174	165
Oficial	873	517	356	317	181	136	292	181	111	264	155	109
Privado	41	12	29	18	7	11	11	2	9	12	3	9
P. Subvencionado	179	60	119	49	18	31	67	26	41	63	16	47
CAAGUAZÚ	3.452	1.807	1.645	1.345	714	631	1.135	579	556	972	514	458
Oficial	2.766	1.408	1.358	1.065	538	527	924	455	469	777	415	362
Privado	429	268	161	185	119	66	122	81	41	122	68	54
P. Subvencionado	257	131	126	95	57	38	89	43	46	73	31	42
CAAZAPÁ	254	192	62	95	75	20	75	50	25	84	67	17
Oficial	213	165	48	75	60	15	67	45	22	71	60	11
Privado	10	8	2	10	8	2	-	-	-	-	-	-
P. Subvencionado	31	19	12	10	7	3	8	5	3	13	7	6
ITAPÚA	2.890	1.487	1.403	1.135	621	514	936	453	483	819	413	406
Oficial	1.915	1.039	876	772	450	322	620	313	307	523	276	247
Privado	393	184	209	162	73	89	123	55	68	108	56	52
P. Subvencionado	582	264	318	201	98	103	193	85	108	188	81	107
MISIONES	1.076	581	495	407	215	192	339	189	150	330	177	153
Oficial	878	483	395	329	174	155	287	162	125	262	147	115
Privado	68	25	43	30	15	15	13	5	8	25	5	20
P. Subvencionado	130	73	57	48	26	22	39	22	17	43	25	18
PARAGUARÍ	888	517	371	353	204	149	280	172	108	255	141	114
Oficial	796	462	334	304	175	129	255	156	99	237	131	106
Privado	33	18	15	15	8	7	11	7	4	7	3	4
P. Subvencionado	59	37	22	34	21	13	14	9	5	11	7	4
ALTO PARANÁ	3.289	1.690	1.599	1.258	646	612	1.118	555	563	913	489	424
Oficial	1.810	900	910	713	342	371	617	300	317	480	258	222
Privado	1.165	598	567	431	229	202	388	188	200	346	181	165
P. Subvencionado	314	192	122	114	75	39	113	67	46	87	50	37
CENTRAL	17.163	7.990	9.173	6.893	3.220	3.673	5.451	2.565	2.886	4.819	2.205	2.614
Oficial	9.105	4.311	4.794	3.684	1.752	1.932	2.890	1.385	1.505	2.531	1.174	1.357
Privado	6.703	3.057	3.646	2.664	1.205	1.459	2.134	992	1.142	1.905	860	1.045
P. Subvencionado	1.355	622	733	545	263	282	427	188	239	383	171	212
ÑEEMBUCÚ	861	422	439	309	137	172	287	157	130	265	128	137
Oficial	350	128	222	137	44	93	103	49	54	110	35	75
Privado	30	18	12	-	-	-	15	10	5	15	8	7
P. Subvencionado	481	276	205	172	93	79	169	98	71	140	85	55

● 3. Educación

CUADRO 3.3.10. (Continuación) Año 2008

DEPARTAMENTO Y SECTOR	TOTAL			CURSO Y SEXO								
	TOTAL	HOMBRES	MUJERES	1°			2°			3°		
				TOTAL	HOMBRES	MUJERES	TOTAL	HOMBRES	MUJERES	TOTAL	HOMBRES	MUJERES
AMAMBAY	499	237	262	212	111	101	171	80	91	116	46	70
Oficial	343	161	182	142	75	67	104	49	55	97	37	60
Privado	113	60	53	53	29	24	41	22	19	19	9	10
P. Subvencionado	43	16	27	17	7	10	26	9	17	-	-	-
CANINDEYÚ	508	302	206	206	131	75	154	81	73	148	90	58
Oficial	392	256	136	183	120	63	108	64	44	101	72	29
Privado	116	46	70	23	11	12	46	17	29	47	18	29
P. Subvencionado	-	-	-	-	-	-	-	-	-	-	-	-
PDTE. HAYES	700	411	289	328	195	133	188	102	86	184	114	70
Oficial	277	162	115	120	70	50	69	39	30	88	53	35
Privado	270	179	91	142	94	48	68	46	22	60	39	21
P. Subvencionado	153	70	83	66	31	35	51	17	34	36	22	14
BOQUERÓN	163	152	11	60	57	3	67	59	8	36	36	-
Oficial	34	34	-	15	15	-	8	8	-	11	11	-
Privado	101	90	11	32	29	3	50	42	8	19	19	-
P. Subvencionado	28	28	-	13	13	-	9	9	-	6	6	-

Nota: En el departamento de Alto Paraguay no se ofrece Bachillerato Técnico.

FUENTE: Anuario 2008. Ministerio de Educación y Cultura

**CUADRO 3.3.11.
BACHILLERATO TÉCNICO: ALUMNOS MATRICULADOS POR CURSO Y SEXO, SEGÚN ESPECIALIDAD.
AÑO 2008**

ESPECIALIDAD	TOTAL			CURSO Y SEXO								
	TOTAL	HOMBRES	MUJERES	1°			2°			3°		
				TOTAL	HOMBRES	MUJERES	TOTAL	HOMBRES	MUJERES	TOTAL	HOMBRES	MUJERES
TOTAL	52.441	25.928	26.513	20.465	10.209	10.256	17.090	8.463	8.627	14.886	7.256	7.630
Administración de Negocio	8.635	3.692	4.943	1.438	1.476	1.860	1.144	1.199	1.684	964	1.017	1.399
Agromecánica	85	84	1	32	33	-	29	24	-	-	27	1
Agropecuaria Sup. Agronomía	3.784	2.777	1.007	1.094	1.114	384	871	864	334	855	799	289
Ciencias Ambientales	422	230	192	93	83	56	66	75	68	29	72	68
Ciencias Geográficas	69	59	10	27	26	4	12	21	4	27	12	2
Confección Industrial	152	44	108	18	12	41	14	18	32	13	14	35
Construcciones Civiles	791	450	341	138	180	119	140	137	125	126	133	97
Contabilidad Contabilidad												
General	17.806	7.674	10.132	3.044	3.013	3.752	2.456	2.498	3.322	2.211	2.163	3.058
Deportes Asistencia Deportiva	134	63	71	17	23	23	30	16	19	18	24	29
Diseño Gráfico y Publicidad	530	255	275	84	124	135	71	66	84	77	65	56
Elaboración y Conservación de Alimentos	20	-	20	-	-	6	-	-	8	-	-	6
Electricidad	1.186	989	197	369	346	86	319	336	56	287	307	55
Electromecánica	621	551	70	190	197	27	175	177	19	165	177	24
Electrónica	895	724	171	254	263	61	241	228	60	243	233	50
Electrotecnia	65	53	12	20	17	5	19	18	4	14	18	3
Hotelería y Turismo	103	62	41	8	44	31	15	7	4	-	11	6
Informática Ing. de Soft Tecn.												
Base de Dato	10.218	5.562	4.656	2.239	2.208	1.893	1.527	1.936	1.488	1.174	1.418	1.275
Marketing Mercadotecnia	533	205	328	93	82	111	56	69	110	59	54	107
Mecánica Automotriz	406	387	19	161	167	11	111	129	4	104	91	4
Mecánica General	747	712	35	292	247	17	232	248	9	226	217	9
Metal Mecánica	56	43	13	16	14	3	18	14	6	15	15	4
Producción Artesanal	27	-	27	-	-	8	-	-	6	-	-	13
Química Industrial	866	244	622	81	97	232	75	74	211	66	73	179
Salud Educ. para la Salud con enf. en Enferm	4.290	1.068	3.222	420	443	1.391	340	309	970	335	316	861

FUENTE: Ministerio de Educación y Cultura

CUADRO 3.3.12. FORMACIÓN PROFESIONAL: MATRÍCULA POR SECTOR Y SEXO, SEGÚN DEPARTAMENTO Y ESPECIALIDAD, AÑO 2008

DEPARTAMENTO Y ESPECIALIDAD	TOTAL						SECTOR Y SEXO					
	TOTAL			OFICIAL			PRIVADO			PRIVADO SUBVENCIONADO		
	HOMBRES	MUJERES	TOTAL	HOMBRES	MUJERES	TOTAL	HOMBRES	MUJERES	TOTAL	HOMBRES	MUJERES	TOTAL
TOTAL PAÍS	1.446	30	1.416	773	15	381	371	10	292	287	5	
Artes Gráficas	50	7	43	50	7	43	-	-	-	-	-	
Carpintería y Ebanistería	109	6	103	40	1	39	-	-	69	64	5	
Construcción Civil	29	2	27	29	2	27	-	-	-	-	-	
Electricidad	233	1	232	165	1	164	29	29	39	39	-	
Electrónica	121	3	118	38	1	37	54	2	27	27	-	
Informática	18	8	10	-	-	-	10	8	-	-	-	
Mecánica Automotriz	459	2	457	171	2	169	208	-	80	80	-	
Mecánica General	270	1	269	167	1	166	48	-	55	55	-	
Plomería - Fontanería	67	1	67	45	-	45	-	-	22	22	-	
Refrigeración	90	-	90	68	-	68	22	-	-	-	-	
ASUNCIÓN	560	11	549	389	11	171	171	-	-	-	-	
Artes Gráficas	50	7	43	50	7	43	-	-	-	-	-	
Carpintería y Ebanistería	14	-	14	14	-	14	-	-	-	-	-	
Construcción Civil	29	2	27	29	2	27	-	-	-	-	-	
Electricidad	67	1	66	38	1	37	29	29	29	29	-	
Electrónica	62	1	61	38	1	37	24	24	-	-	-	
Mecánica Automotriz	144	1	143	96	1	95	48	48	-	-	-	
Mecánica General	97	-	97	49	-	49	48	-	-	-	-	
Plomería - Fontanería	27	-	27	27	-	27	-	-	-	-	-	
Refrigeración	70	-	70	48	-	48	22	-	-	-	-	
SAN PEDRO	68	2	66	68	2	-	-	-	-	-	-	
Carpintería y Ebanistería	5	-	5	5	-	-	-	-	-	-	-	
Electricidad	35	1	34	35	1	34	-	-	-	-	-	
Mecánica General	28	1	27	28	1	-	-	-	-	-	-	
CORDILLERA	9	-	9	9	-	-	-	-	-	-	-	
Electricidad	4	-	4	4	-	4	-	-	-	-	-	
Mecánica General	5	-	5	5	-	5	-	-	-	-	-	
GUAIRÁ	240	1	239	105	-	-	-	-	135	134	1	
Carpintería Ebanistería	9	1	8	-	-	-	-	-	9	8	1	
Electricidad	70	-	70	51	-	51	-	-	19	19	-	
Electrónica	27	-	27	-	-	-	-	-	27	27	-	
Mecánica Automotriz	80	-	80	-	-	-	-	-	80	80	-	
Mecánica General	45	-	45	45	-	45	-	-	-	-	-	
Plomería-Fontanería	9	-	9	9	-	9	-	-	-	-	-	
CAAGUAZÚ	18	8	10	-	-	18	10	8	-	-	-	
Informática	18	8	10	-	-	18	10	8	-	-	-	

3. Educación

CUADRO 3.3.12. (Continuación) Año 2008

DEPARTAMENTO Y ESPECIALIDAD	TOTAL				SECTOR Y SEXO					
	TOTAL		Mujeres		TOTAL		Privado		Privado Subvencionado	
	Hombres	Mujeres	Hombres	Mujeres	Hombres	Mujeres	Hombres	Mujeres	Hombres	Mujeres
ITAPÚA	116	1	115	1	116	115	-	-	-	-
Carpintería y Ebanistería	11	1	10	1	11	10	-	-	-	-
Electricidad	13	-	13	-	13	13	-	-	-	-
Mecánica Automotriz	44	-	44	-	44	44	-	-	-	-
Mecánica General	28	-	28	-	28	28	-	-	-	-
Refrigeración	20	-	20	-	20	20	-	-	-	-
PARAGUARÍ	62	1	61	1	62	61	-	-	-	-
Carpintería y Ebanistería	9	-	9	-	9	9	-	-	-	-
Electricidad	13	-	13	-	13	13	-	-	-	-
Mecánica Automotriz	31	1	30	1	31	30	-	-	-	-
Plomería-Fontanería	9	-	9	-	9	9	-	-	-	-
CENTRAL	198	2	196	2	24	24	174	172	2	2
Carpintería y Ebanistería	1	-	1	-	1	1	-	-	-	-
Electricidad	11	-	11	-	11	11	-	-	-	-
Electrónica	32	2	30	2	32	30	-	-	2	2
Mecánica Automotriz	142	-	142	-	142	142	-	-	-	-
Mecánica General	12	-	12	-	12	12	-	-	-	-
NEEMBUCÚ	72	4	68	4	-	-	72	68	4	4
Carpintería y Ebanistería	17	4	13	4	-	-	17	13	4	4
Mecánica General	55	-	55	-	-	-	55	55	-	-
PDTE HAYES	85	-	85	-	-	-	85	85	-	-
Carpintería y Ebanistería	43	-	43	-	-	-	43	43	-	-
Electricidad	20	-	20	-	-	-	20	20	-	-
Plomería - Fontanería	22	-	22	-	-	-	22	22	-	-
BOQUERÓN	120	-	120	-	18	18	-	-	-	-
Mecánica Automotriz	18	-	18	-	18	18	-	-	-	-
Mecánica General	102	-	102	-	-	-	102	102	-	-
PDTE HAYES	374	-	374	-	-	-	374	374	-	-
Carpintería y Ebanistería	242	-	242	-	-	-	242	242	-	-
Electricidad	60	-	60	-	-	-	60	60	-	-
Plomería - Fontanería	72	-	72	-	-	-	72	72	-	-

Nota: Sólo en estos departamentos se ofrece Formación Profesional.
FUENTE: Anuario 2008. Ministerio de Educación y Cultura

CUADRO 3.4.1.
FORMACIÓN DOCENTE: ALUMNOS MATRICULADOS PARA EDUCACIÓN INICIAL POR CURSO Y SEXO, SEGÚN DEPARTAMENTO. AÑO 2008

DEPARTAMENTO	TOTAL						CURSO Y SEXO					
	TOTAL			Mujeres			1º		2º		3º	
	TOTAL	HOMBRES	MUJERES	TOTAL	HOMBRES	MUJERES	TOTAL	HOMBRES	MUJERES	TOTAL	HOMBRES	MUJERES
TOTAL	293	4	289	97	-	97	161	3	158	35	1	34
Asunción	203	-	203	87	-	87	85	-	85	31	-	31
Caaguazú	8	1	7	4	-	4	-	-	-	4	1	3
Caazapá	11	1	10	-	-	-	11	1	10	-	-	-
Itapúa	26	2	24	-	-	-	26	2	24	-	-	-
Misiones	15	-	15	-	-	-	15	-	15	-	-	-
Alto Paraná	12	-	12	-	-	-	12	-	12	-	-	-
Central	18	-	18	6	-	6	12	-	12	-	-	-

Nota: Sólo en estos departamentos se ofrece profesorado para Educación Inicial.

FUENTE: Anuario 2008. Ministerio de Educación y Cultura

3. Educación

CUADRO 3.4.2. FORMACIÓN DOCENTE: ALUMNOS MATRICULADOS PARA EDUCACIÓN ESCOLAR BÁSICA POR CURSO Y SEXO, SEGÚN DEPARTAMENTO. AÑO 2008

DEPARTAMENTO	CURSO Y SEXO														
	TOTAL		1°		2°		3°		4°		TOTAL				
	HOMBRES	MUJERES	HOMBRES	MUJERES	HOMBRES	MUJERES	HOMBRES	MUJERES	HOMBRES	MUJERES	HOMBRES	MUJERES			
TOTAL	1.642	461	1.181	356	107	249	300	67	233	371	97	274	615	190	425
Asunción	170	18	152	47	7	40	59	6	53	45	4	41	19	1	18
Concepción	20	6	14	-	-	-	-	-	-	20	6	14	-	-	-
San Pedro	63	32	31	48	25	23	-	-	-	15	7	8	-	-	-
Cordillera	110	41	69	11	3	8	23	7	16	45	16	29	31	15	16
Guairá	259	87	172	39	15	24	39	18	21	74	20	54	107	34	73
Caaguazú	120	41	79	35	15	20	8	-	8	45	16	29	32	10	22
Caazapá	100	35	65	33	14	19	14	8	6	28	5	23	25	8	17
Itapúa	33	3	30	-	-	-	-	-	-	-	-	-	33	3	30
Misiones	81	28	53	-	-	-	-	-	-	-	-	-	81	28	53
Paraguarí	90	28	62	4	3	1	22	7	15	3	-	3	61	18	43
Alto Paraná	147	46	101	28	8	20	18	2	16	18	2	16	83	34	49
Central	321	61	260	78	11	67	88	14	74	65	16	49	90	20	70
Ñeembucú	35	13	22	-	-	-	-	-	-	-	-	-	35	13	22
Canindeyú	18	6	12	-	-	-	-	-	-	-	-	-	18	6	12
Boquerón	75	16	59	33	6	27	29	5	24	13	5	8	-	-	-

Nota: En el departamento de Alto Paraguay no se ofrece profesorado para Educación Escolar Básica.

FUENTE: Anuario 2008. Ministerio de Educación y Cultura

CUADRO 3.4.3.
FORMACIÓN DOCENTE: ALUMNOS MATRICULADOS PARA EDUCACIÓN ESCOLAR BÁSICA (3^{er} CICLO)
POR ESPECIALIDAD, SEGÚN DEPARTAMENTO. AÑO 2008

DEPARTAMENTO	TOTAL	ESPECIALIDAD						
		MATEMÁTICAS	TRABAJO Y TECNOLOGÍA	LENGUA Y LITERATURA CASTELLANA- GUARANÍ	HISTORIA Y GEOGRAFÍA	CIENCIAS DE LA NATURALEZA Y SALUD	OTROS	EDUCACIÓN ÉTICA Y CIUDADANA
TOTAL	615	72	164	71	93	79	-	136
Asunción	19	-	19	-	-	-	-	-
Cordillera	31	4	20	-	7	-	-	-
Guairá	107	8	4	23	40	10	-	22
Caaguazú	32	4	-	-	-	6	-	22
Caazapá	25	-	-	-	-	-	-	25
Itapúa	33	-	-	-	-	-	-	33
Misiones	81	-	27	18	15	21	-	-
Paraguarí	61	7	17	15	22	-	-	-
Alto Paraná	83	27	38	-	-	18	-	-
Central	90	8	33	-	9	24	-	16
Ñeembucú	35	14	6	15	-	-	-	-
Canindeyú	18	-	-	-	-	-	-	18

Nota: Solo en estos departamentos se ofrece profesorado para Educación Escolar Básica (3^{er} Ciclo).

FUENTE: Anuario 2008. Ministerio de Educación y Cultura

CUADRO 3.4.4.
FORMACIÓN DOCENTE: ALUMNOS MATRICULADOS PARA EDUCACIÓN MEDIA POR ESPECIALIDAD,
SEGÚN DEPARTAMENTO. AÑO 2008

DEPARTAMENTO	TOTAL	ESPECIALIDAD								
		CIENCIAS NATURALES	CIENCIAS SOCIALES	FÍSICA	LENGUA Y LITERATURA	LENGUA I	LENGUA GUARANÍ	MATEMÁ- TICA	OTROS	QUÍMICA
Total	1.403	71	357	47	117	161	49	289	107	205
Asunción	549	28	156	22	20	66	-	95	93	69
Concepción	119	-	49	-	30	-	-	17	-	23
San Pedro	210	29	72	13	23	-	19	30	-	24
Cordillera	54	-	23	-	-	-	-	17	14	-
Guairá	54	-	-	12	-	-	-	31	-	11
Caaguazú	146	-	19	-	13	45	-	29	-	40
Itapúa	46	-	12	-	-	22	-	-	-	12
Paraguarí	17	-	-	-	-	17	-	-	-	-
Alto Paraná	8	-	-	-	-	-	-	8	-	-
Central	68	-	26	-	17	-	-	25	-	-
Ñeembucú	69	14	-	-	-	-	30	13	-	12
Amambay	46	0	0	0	14	11	0	7	0	14
Canindeyú	17	-	-	-	-	-	-	17	-	-

Nota: No se dispone de información actualizada.

FUENTE: Anuario 2008. Ministerio de Educación y Cultura

● 3. Educación

CUADRO 3.4.5.
FORMACIÓN DOCENTE: ALUMNOS MATRICULADOS PARA EDUCACIÓN MEDIA POR CURSO Y SEXO,
SEGÚN DEPARTAMENTO. AÑO 2008

DEPARTAMENTO	TOTAL			CURSO Y SEXO								
	TOTAL	HOMBRES	MUJERES	1º			2º			3º		
				TOTAL	HOMBRES	MUJERES	TOTAL	HOMBRES	MUJERES	TOTAL	HOMBRES	MUJERES
TOTAL	1.403	502	901	519	201	318	449	156	293	435	145	290
Asunción	549	204	345	167	66	101	196	78	118	186	60	126
Concepción	119	32	87	49	15	34	38	11	27	32	6	26
San Pedro	210	97	113	92	43	49	46	18	28	72	36	36
Cordillera	54	22	32	27	12	15	27	10	17	-	-	-
Guairá	54	16	38	23	12	11	11	-	11	20	4	16
Caaguazú	146	48	98	52	18	34	46	13	33	48	17	31
Itapúa	46	11	35	22	6	16	24	5	19	-	-	-
Paraguarí	17	8	9	17	8	9	-	-	-	-	-	-
Alto Paraná	8	3	5	-	-	-	-	-	-	8	3	5
Central	68	27	41	12	3	9	31	14	17	25	10	15
Ñeembucú	69	20	49	13	8	5	30	7	23	26	5	21
Amambay	46	8	38	28	4	24	-	0	0	18	4	14
Canindeyú	17	6	11	17	6	11	-	-	-	-	-	-

Nota: Incluye a los alumnos matriculados para profesorado en Lengua Guaraní. Solo en estos departamentos se ofrece profesorado para Educación Media.
FUENTE: Anuario 2008. Ministerio de Educación y Cultura

CUADRO 3.4.6.
EDUCACION TÉCNICA SUPERIOR: MATRÍCULA POR SECTOR Y SEXO,
SEGÚN DEPARTAMENTO Y ESPECIALIDAD. AÑO 2008

DEPARTAMENTO Y ESPECIALIDAD	TOTAL			SECTOR Y SEXO					
	TOTAL	HOMBRES	MUJERES	OFICIAL			PRIVADO		
				TOTAL	HOMBRES	MUJERES	TOTAL	HOMBRES	MUJERES
TOTAL PAÍS	7.424	2.417	5.007	498	478	20	6.926	1.939	4.987
Administración Bancaria	67	24	43	-	-	-	67	24	43
Administración de Cooperativas	496	149	347	-	-	-	496	149	347
Administración de Empresas	226	76	150	-	-	-	226	76	150
Administración de Negocios	126	61	65	-	-	-	126	61	65
Administración de Recursos Materiales	24	24	-	24	24	-	-	-	-
Administración Financiera	104	45	59	11	3	8	93	42	51
Comercio Exterior / Comercio Internacional	132	59	73	-	-	-	132	59	73
Contabilidad / Contabilidad General	98	35	63	7	7	-	91	28	63
Cubierta	40	40	-	40	40	-	-	-	-
Deportes/Asistencia Deportiva	7	5	2	-	-	-	7	5	2
Ecología y Procesos Ambientales/Medio Ambiente	3	1	2	3	1	2	-	-	-
Educación Especial	1	-	1	-	-	-	1	-	1
Electricidad	106	103	3	9	9	-	97	94	3
Electrónica	45	45	-	45	45	-	-	-	-
Electrónica e Informática con Énfasis en Informática	174	157	17	-	-	-	174	157	17
Electrotécnica	24	24	-	24	24	-	-	-	-
Enfermería / Técnico Superior en Enfermería	1.860	304	1.556	-	-	-	1.860	304	1.556
Farmacia / Técnico Superior en Farmacia	1.297	244	1.053	-	-	-	1.297	244	1.053
Fútbol / Fútbol de Salón	6	6	-	-	-	-	6	6	-
Gastronomía y Nutrición	9	-	9	-	-	-	9	-	9
Gastronomía / Gastronomía y Hotelería	4	-	4	-	-	-	4	-	4
Hotelería y Turismo	31	4	27	-	-	-	31	4	27
Informática (Ing. de Software / Técnico de Base de Datos)	153	145	8	134	134	-	19	11	8
Instrumento Quirúrgico	152	53	99	-	-	-	152	53	99
Laboratorio	233	63	170	-	-	-	233	63	170
Laboratorio Clínico / Técnico Superior en Laboratorio Clínico	165	43	122	-	-	-	165	43	122
Mantenimiento Aeronave	9	9	-	9	9	-	-	-	-
Mantenimiento Industrial	72	72	-	72	72	-	-	-	-
Maquinas	42	42	-	42	42	-	-	-	-
Marketing / Mercadotecnia	39	11	28	-	-	-	39	11	28
Masaje Estético	15	8	7	-	-	-	15	8	7
Masaje Terapéutico	177	37	140	-	-	-	177	37	140
Mecánica General	48	48	-	48	48	-	-	-	-
Obstetra / Superior en Obstetricia	393	55	338	-	-	-	393	55	338
Prótesis Dental / Técnico Superior en Prótesis Dental	364	116	248	-	-	-	364	116	248
Protocolo y Ceremonial	8	3	5	-	-	-	8	3	5
Radiología / Técnico Superior en Radiología	462	231	231	-	-	-	462	231	231

CUADRO 3.4.6. (Continuación) Año 2008

DEPARTAMENTO Y ESPECIALIDAD	TOTAL			SECTOR Y SEXO					
				OFICIAL			PRIVADO		
	TOTAL	HOMBRES	MUJERES	TOTAL	HOMBRES	MUJERES	TOTAL	HOMBRES	MUJERES
Relaciones Públicas y Protocolo	168	48	120	-	-	-	168	48	120
Tec. en Registro e Inf. en Salud	30	20	10	30	20	10	-	-	-
Teología	14	7	7	-	-	-	14	7	7
ASUNCIÓN	2.967	1.221	1.746	440	430	10	2.527	791	1.736
Administración de Cooperativa	58	19	39	-	-	-	58	19	39
Administración de Empresa	148	43	105	-	-	-	148	43	105
Administración de Negocios	126	61	65	-	-	-	126	61	65
Administración Financiera	93	42	51	-	-	-	93	42	51
Comercio Exterior/Comercio Internacional	132	59	73	-	-	-	132	59	73
Contabilidad/Contabilidad General	89	33	56	-	7	-	82	26	56
Cubierta	40	40	-	40	40	-	-	-	-
Deportes/Asistencia Deportiva	7	5	2	-	-	-	7	5	2
Educación Especial	1	-	1	-	-	-	1	-	1
Electricidad/Electricidad Gral. Básica	106	103	3	9	9	-	97	94	3
Electrónica	45	45	-	45	45	-	-	-	-
Electrotecnia	24	24	-	24	24	-	-	-	-
Enfermería/Tec. Sup. en Enfermería	364	61	303	-	-	-	364	61	303
Farmacia/Tec. Sup. en Farmacia	278	34	244	-	-	-	278	34	244
Futbol / Futbol de Salón	6	6	-	-	-	-	6	6	-
Gastronomía y Nutrición	9	-	9	-	-	-	9	-	9
Gastronomía/Gastronomía y Hotelería	4	-	4	-	-	-	4	-	4
Informática (Ing. de Software/Tec. Base de Datos)	138	135	3	134	134	-	4	1	3
Instrumento Quirúrgico	103	29	74	-	-	-	103	29	74
Laboratorio	186	54	132	-	-	-	186	54	132
Mantenimiento de Aeronave	9	9	-	9	9	-	-	-	-
Mantenimiento Industrial	52	52	-	52	52	-	-	-	-
Maquinas	42	42	-	42	42	-	-	-	-
Marketing/Mercadotecnia	39	11	28	-	-	-	39	11	28
Masaje Estético	15	8	7	-	-	-	15	8	7
Masaje Terapéutico	145	35	110	-	-	-	145	35	110
Mecánica General	48	48	-	48	48	-	-	-	-
Obstetra/Superior en Obstetricia	56	10	46	-	-	-	56	10	46
Prótesis Dental/Tec. Sup. Prótesis Dental	306	88	218	-	-	-	306	88	218
Protocolo y Ceremonial	8	3	5	-	-	-	8	3	5
Radiología / Tec. Sup. En Radiología	217	93	124	-	-	-	217	93	124
Relaciones Publicas y Protocolo	43	9	34	-	-	-	43	9	34
Tec. en Registro e Inf. en Salud	30	20	10	30	20	10	-	-	-
CONCEPCIÓN	84	13	71	-	-	-	84	13	71
Enfermería / Técnico Superior en Enfermería	84	13	71	-	-	-	84	13	71
SAN PEDRO	54	24	30	-	-	-	54	24	30
Administración de Empresas	39	14	25	-	-	-	39	14	25
Informática (Ing. de Software / Técnico de Base de Datos)	15	10	5	-	-	-	15	10	5
CORDILLERA	258	48	210	-	-	-	258	48	210
Enfermería / Técnico Superior en Enfermería	175	31	144	-	-	-	175	31	144
Farmacia / Técnico Superior en Farmacia	30	6	24	-	-	-	30	6	24
Laboratorio Clínico / Técnico Superior en Laboratorio Clínico	29	8	21	-	-	-	29	8	21
Obstetra / Superior en Obstetricia	24	3	21	-	-	-	24	3	21
GUAIRÁ	324	115	209	-	-	-	324	115	209
Enfermería / Técnico Superior en Enfermería	103	13	90	-	-	-	103	13	90
Farmacia / Técnico Superior en Farmacia	26	3	23	-	-	-	26	3	23
Instrumento Quirúrgico	25	16	9	-	-	-	25	16	9
Laboratorio Clínico / Técnico Superior en Laboratorio Clínico	63	26	37	-	-	-	63	26	37
Obstetra / Superior en Obstetricia	20	-	20	-	-	-	20	-	20
Radiología / Técnico Superior en Radiología	87	57	30	-	-	-	87	57	30
CAAGUAZÚ	422	105	317	20	20	-	402	85	317
Administración de Empresas	8	5	3	-	-	-	8	5	3
Enfermería / Técnico Superior en Enfermería	178	32	146	-	-	-	178	32	146
Farmacia / Técnico Superior en Farmacia	114	20	94	-	-	-	114	20	94
Laboratorio Clínico / Técnico Superior en Laboratorio Clínico	4	2	2	-	-	-	4	2	2
Mantenimiento Industrial	20	20	-	20	20	-	-	-	-
Masaje Terapéutico	5	-	5	-	-	-	5	-	5
Obstetra / Superior en Obstetricia	51	-	51	-	-	-	51	-	51
Prótesis Dental / Técnico Superior en Prótesis Dental	24	16	8	-	-	-	24	16	8
Radiología / Técnico Superior en Radiología	18	10	8	-	-	-	18	10	8

● 3. Educación

CUADRO 3.4.6. (Continuación) Año 2008

DEPARTAMENTO Y ESPECIALIDAD	TOTAL		SECTOR Y SEXO							
	TOTAL	HOMBRES	MUJERES	OFICIAL		PRIVADO		TOTAL	HOMBRES	MUJERES
				TOTAL	HOMBRES	MUJERES	TOTAL			
ITAPÚA	446	129	317	35	27	8	411	102	309	
Administración Bancaria	67	24	43	-	-	-	67	24	43	
Administración de Empresas	31	14	17	-	-	-	31	14	17	
Administración de Recursos Materiales	24	24	-	24	24	-	-	-	-	
Administración Financiera	11	3	8	11	3	8	-	-	-	
Contabilidad	9	2	7	-	-	-	9	2	7	
Enfermería / Técnico Superior en Enfermería	84	13	71	-	-	-	84	13	71	
Farmacia / Técnico Superior en Farmacia	87	9	78	-	-	-	87	9	78	
Hoteles y Turismo	31	4	27	-	-	-	-	4	27	
Obstetra / Superior en Obstetricia	29	5	24	-	-	-	29	5	24	
Prótesis Dental / Técnico Superior en Prótesis Dental	34	12	22	-	-	-	-	12	22	
Radiología / Técnico Superior en Radiología	39	19	20	-	-	-	-	19	20	
PARAGUARÍ	201	47	154	-	-	-	201	47	154	
Enfermería / Técnico Superior en Enfermería	134	31	103	-	-	-	134	31	103	
Farmacia / Técnico Superior en Farmacia	51	12	39	-	-	-	51	12	39	
Obstetra / Superior en Obstetricia	16	4	12	-	-	-	16	4	12	
ALTO PARANÁ	238	166	72	-	-	-	238	166	72	
Electrónica e Informática con Énfasis en Informática	174	157	17	-	-	-	174	157	17	
Enfermería / Técnico Superior en Enfermería	32	7	25	-	-	-	32	7	25	
Farmacia / Técnico Superior en Farmacia	13	2	11	-	-	-	13	2	11	
Obstetra / Superior en Obstetricia	19	-	19	-	-	-	19	-	19	
CENTRAL	1.969	465	1.504	-	-	-	1.969	465	1.504	
Administración de Cooperativas	438	130	308	-	-	-	438	130	308	
Enfermería / Técnico Superior en Enfermería	564	81	483	-	-	-	564	81	483	
Farmacia / Técnico Superior en Farmacia	562	135	427	-	-	-	562	135	427	
Laboratorio	19	5	14	-	-	-	19	5	14	
Laboratorio Clínico / Técnico Superior en Laboratorio Clínico	69	7	62	-	-	-	69	7	62	
Masaje Terapéutico	7	-	7	-	-	-	7	-	7	
Obstetra / Superior en Obstetricia	84	19	65	-	-	-	84	19	65	
Radiología / Técnico Superior en Radiología	87	42	45	-	-	-	87	42	45	
Relaciones Públicas y Protocolo	125	39	86	-	-	-	125	39	86	
Teología	14	7	7	-	-	-	14	7	7	
ÑEEMBUCÚ	282	60	222	-	-	-	282	60	222	
Enfermería / Técnico Superior en Enfermería	67	16	51	-	-	-	67	16	51	
Farmacia / Técnico Superior en Farmacia	56	8	48	-	-	-	56	8	48	
Instrumento Quirúrgico	24	8	16	-	-	-	24	8	16	
Laboratorio	28	4	24	-	-	-	28	4	24	
Masaje Terapéutico	20	2	18	-	-	-	20	2	18	
Obstetra / Superior en Obstetricia	73	12	61	-	-	-	73	12	61	
Radiología / Técnico Superior en Radiología	14	10	4	-	-	-	14	10	4	
AMAMBAY	89	13	76	3	1	2	86	12	74	
Ecología y Procesos Ambientales/ Medio Ambiente	3	1	2	3	1	2	-	-	-	
Enfermería / Técnico Superior en Enfermería	18	-	18	-	-	-	18	-	18	
Farmacia / Técnico Superior en Farmacia	68	12	56	-	-	-	68	12	56	
CANINDEYÚ	41	8	33	-	-	-	41	8	33	
Enfermería / Técnico Superior en Enfermería	8	3	5	-	-	-	8	3	5	
Farmacia / Técnico Superior en Farmacia	12	3	9	-	-	-	12	3	9	
Obstetra / Superior en Obstetricia	21	2	19	-	-	-	21	2	19	
BOQUERON	49	3	46	-	-	-	49	3	46	
Enfermería / Técnico Superior en Enfermería	49	3	46	-	-	-	49	3	46	

Nota: Sólo en estos departamentos se ofrece Educación Técnica Superior.
No existen instituciones del sector Privado Subvencionado que ofrezcan Educación Técnica Superior

FUENTE: Anuario 2008. Ministerio de Educación y Cultura

CUADRO 3.5.1.
EDUCACIÓN ESPECIAL: PARTICIPANTES EN INSTITUCIONES NO ESPECIALES^{1/} POR DIFICULTAD,
SEGÚN DEPARTAMENTO Y SECTOR. AÑO 2008

DEPARTAMENTO Y SECTOR	TOTAL	DIFICULTAD						AULA DE APOYO
		DIFICULTAD DE APRENDIZAJE	CEGUERA	SORDERA	RETARDO MENTAL	DIFICULTAD MOTORA	OTRAS DIFICULTADES	(DIFICULTAD DE APRENDIZAJE)
TOTAL	20.956	420	33	79	46	12	539	19.827
Oficial	17.234	320	21	48	34	11	392	16.408
Privado	305	16	-	1	2	-	23	263
P. Subvencionado	3.417	84	12	30	10	1	124	3.156
ASUNCIÓN	2.168	-	-	-	-	-	65	2.103
Oficial	990	-	-	-	-	-	11	979
Privado	56	-	-	-	-	-	-	56
P. Subvencionado	1.122	-	-	-	-	-	54	1.068
CONCEPCIÓN	311	-	-	-	-	-	14	297
Oficial	211	-	-	-	-	-	14	197
Privado	-	-	-	-	-	-	-	-
P. Subvencionado	100	-	-	-	-	-	-	100
SAN PEDRO	1.620	7	-	-	-	-	35	1.578
Oficial	1.475	7	-	-	-	-	35	1.433
Privado	-	-	-	-	-	-	-	-
P. Subvencionado	145	-	-	-	-	-	-	145
CORDILLERA	2.523	91	7	1	4	2	60	2.358
Oficial	2.252	69	3	1	4	2	32	2.141
Privado	26	14	-	-	-	-	12	-
P. Subvencionado	245	8	4	-	-	-	16	217
GUAIRÁ	1.752	-	-	-	-	-	-	1.752
Oficial	1.528	-	-	-	-	-	-	1.528
Privado	-	-	-	-	-	-	-	-
P. Subvencionado	224	-	-	-	-	-	-	224
CAAGUAZÚ	1.741	-	-	8	-	-	12	1.721
Oficial	1.579	-	-	8	-	-	-	1.571
Privado	-	-	-	-	-	-	-	-
P. Subvencionado	162	-	-	-	-	-	12	150
CAAZAPA	-	5	2	-	2	-	13	2.678
Oficial	-	5	2	-	2	-	13	2.500
Privado	-	-	-	-	-	-	-	-
P. Subvencionado	-	-	-	-	-	-	-	178
ITAPÚA	1.004	100	9	3	5	2	115	770
Oficial	831	90	5	3	5	1	106	621
Privado	-	-	-	-	-	-	-	-
P. Subvencionado	173	10	4	-	-	1	9	149
MISIONES	675	2	2	-	-	-	22	649
Oficial	611	2	2	-	-	-	22	585
Privado	-	-	-	-	-	-	-	-
P. Subvencionado	64	-	-	-	-	-	-	64
PARAGUARÍ	785	65	4	8	9	4	41	654
Oficial	734	37	4	2	6	4	37	644
Privado	-	-	-	-	-	-	-	-
P. Subvencionado	51	28	-	6	3	-	4	10
ALTO PARANA	2.289	19	-	-	16	1	46	2.207
Oficial	2.026	10	-	-	15	1	32	1.968
Privado	-	-	-	-	-	-	-	-
P. Subvencionado	263	9	-	-	1	-	14	239
CENTRAL	1.327	106	4	34	4	1	78	1.100
Oficial	1.001	99	4	33	2	1	64	798
Privado	223	2	-	1	2	-	11	207
P. Subvencionado	103	5	-	-	-	-	3	95
ÑEEMBUCU	325	24	4	24	6	-	19	248
Oficial	178	-	-	-	-	-	7	171
Privado	-	-	-	-	-	-	-	-
P. Subvencionado	147	24	4	24	6	-	12	77
AMAMBAY	892	-	-	-	-	-	19	873
Oficial	628	-	-	-	-	-	19	609
Privado	-	-	-	-	-	-	-	-
P. Subvencionado	264	-	-	-	-	-	-	264
CANINDEYU	650	-	-	-	-	-	-	650
Oficial	650	-	-	-	-	-	-	650
Privado	-	-	-	-	-	-	-	-
P. Subvencionado	-	-	-	-	-	-	-	-

● 3. Educación

CUADRO 3.5.1. (Continuación) Año 2008

DEPARTAMEN- TO Y SECTOR	TOTAL	DIFICULTAD						AULA DE APOYO
		DIFICULTAD DE APRENDIZAJE	CEGUERA	SORDERA	RETARDO MENTAL	DIFICULTAD MOTORA	OTRAS DIFICULTADES	(DIFICULTAD DE APRENDIZAJE)
PDTE. HAYES	57	-	-	-	-	-	-	57
Oficial	13	-	-	-	-	-	-	13
Privado	-	-	-	-	-	-	-	-
P. Subvencionado	44	-	-	-	-	-	-	44
BOQUERON	132	-	-	-	-	-	-	132
Oficial	-	-	-	-	-	-	-	-
Privado	-	-	-	-	-	-	-	-
P. Subvencionado	132	-	-	-	-	-	-	132
ALTO PARAGUAY	5	1	1	1	-	2	-	-
Oficial	5	1	1	1	-	2	-	-
Privado	-	-	-	-	-	-	-	-
P. Subvencionado	-	-	-	-	-	-	-	-

1/ Establecimiento de Educación Escolar Básica donde se implementan programas de Educación Especial o de recuperación pedagógica a niños especiales.
Nota: En Alto Paraguay no se ofrece aula de apoyo ni grados especiales en instituciones de Educación Escolar Básica.

FUENTE: Anuario 2008. Ministerio de Educación y Cultura

CUADRO 3.5.2.
EDUCACIÓN ESPECIAL: PARTICIPANTES EN INSTITUCIONES ESPECIALES^{1/}
POR DIFICULTAD, SEGÚN DEPARTAMENTO Y SECTOR. AÑO 2008

DEPARTAMEN- TO Y SECTOR	TOTAL	DIFICULTAD						AULA DE APOYO
		DIFICULTAD DE APRENDIZAJE	CEGUERA	SORDERA	RETARDO MENTAL	DIFICULTAD MOTORA	OTRAS DIFICULTADES	(DIFICULTAD DE APRENDIZAJE)
TOTAL	8.355	641	1.650	1.618	707	1.040	1.497	1.202
Oficial	4.564	413	1.075	992	142	200	1.060	682
Privado	1.151	3	93	361	130	480	34	50
P. Subvencionado	2.640	225	482	265	435	360	403	470
ASUNCIÓN	1.526	166	492	785	10	42	-	31
Oficial	795	81	223	439	8	13	-	31
Privado	314	-	-	289	-	25	-	-
P. Subvencionado	417	85	269	57	2	4	-	-
CONCEPCIÓN	1.011	2	173	18	402	24	290	102
Oficial	201	2	-	-	-	24	175	-
Privado	-	-	-	-	-	-	-	-
P. Subvencionado	810	-	173	18	402	-	115	102
SAN PEDRO	744	40	31	55	10	-	603	5
Oficial	744	40	31	55	10	-	603	5
Privado	-	-	-	-	-	-	-	-
P. Subvencionado	-	-	-	-	-	-	-	-
CORDILLERA	492	57	2	32	1	4	168	228
Oficial	239	57	2	20	1	4	30	125
Privado	-	-	-	-	-	-	-	-
P. Subvencionado	253	-	-	12	-	-	138	103
GUAIRÁ	614	7	15	62	-	-	15	515
Oficial	449	7	15	62	-	-	15	350
Privado	-	-	-	-	-	-	-	-
P. Subvencionado	165	-	-	-	-	-	-	165
CAAGUAZÚ	225	141	8	51	4	-	21	-
Oficial	87	3	8	51	4	-	21	-
Privado	-	-	-	-	-	-	-	-
P. Subvencionado	138	138	-	-	-	-	-	-
CAAZAPA	-	-	-	-	-	-	-	-
Oficial	-	-	-	-	-	-	-	-
Privado	-	-	-	-	-	-	-	-
P. Subvencionado	-	-	-	-	-	-	-	-

CUADRO 3.5.2. (Continuación) Año 2008

DEPARTAMEN- TO Y SECTOR	TOTAL	DIFICULTAD					OTRAS DIFICULTADES	AULA DE APOYO (DIFICULTAD DE APRENDIZAJE)
		DIFICULTAD DE APRENDIZAJE	CEGUERA	SORDERA	RETARDO MENTAL	DIFICULTAD MOTORA		
ITAPÚA	310	29	33	72	7	-	140	29
Oficial	29	29	-	-	-	-	-	-
Privado	-	-	-	-	-	-	-	-
P. Subvencionado	281	-	33	72	7	-	140	29
MISIONES	108	4	5	21	2	27	49	-
Oficial	108	4	5	21	2	27	49	-
Privado	-	-	-	-	-	-	-	-
P. Subvencionado	-	-	-	-	-	-	-	-
PARAGUARÍ	328	14	9	54	45	57	44	105
Oficial	301	12	5	43	44	56	36	105
Privado	-	-	-	-	-	-	-	-
P. Subvencionado	27	2	4	11	1	1	8	-
ALTO PARANA	961	-	-	-	-	810	4	147
Oficial	26	-	-	-	-	-	-	26
Privado	509	-	-	-	-	455	4	50
P. Subvencionado	426	-	-	-	-	355	-	71
CENTRAL	1.272	143	752	275	38	14	50	-
Oficial	1.159	143	752	185	15	14	50	-
Privado	-	-	-	-	-	-	-	-
P. Subvencionado	113	-	-	90	23	-	-	-
ÑEEMBUCU	61	21	-	-	-	-	-	40
Oficial	61	21	-	-	-	-	-	40
Privado	-	-	-	-	-	-	-	-
P. Subvencionado	-	-	-	-	-	-	-	-
AMAMBAY	375	5	44	68	177	51	30	-
Oficial	190	5	31	47	56	51	-	-
Privado	185	-	13	21	121	-	30	-
P. Subvencionado	-	-	-	-	-	-	-	-
CANINDEYU	20	2	-	3	2	4	9	-
Oficial	20	2	-	3	2	4	9	-
Privado	-	-	-	-	-	-	-	-
P. Subvencionado	-	-	-	-	-	-	-	-
PDTE. HAYES	155	7	3	66	-	7	72	-
Oficial	155	7	3	66	-	7	72	-
Privado	-	-	-	-	-	-	-	-
P. Subvencionado	-	-	-	-	-	-	-	-
BOQUERON	153	3	83	56	9	-	2	-
Oficial	-	-	-	-	-	-	-	-
Privado	143	3	80	51	9	-	-	-
P. Subvencionado	10	-	3	5	-	-	2	-
ALTO PARAGUAY	-	-	-	-	-	-	-	-
Oficial	-	-	-	-	-	-	-	-
Privado	-	-	-	-	-	-	-	-
P. Subvencionado	-	-	-	-	-	-	-	-

1/ Establecimiento donde se implementan programas de educación o rehabilitación a personas excepcionales exclusivamente (discapitados/as y superdotados/as).

Existen 2.094 participantes que están matriculados en Educación Inicial y Escolar Básica.

Nota: En Alto Paraguay no existen instituciones que ofrecen Educación Especial.

FUENTE: Anuario 2008. Ministerio de Educación y Cultura

3. Educación

CUADRO 3.5.3. EDUCACIÓN ESPECIAL: PARTICIPANTES EN EDUCACIÓN INICIAL POR ETAPA Y ESCOLAR BÁSICA POR GRADO EN INSTITUCIONES ESPECIALES^{1/}, SEGÚN DEPARTAMENTO Y SECTOR. AÑO 2008

DEPARTAMENTO Y SECTOR	EDUCACIÓN INICIAL										EDUCACIÓN ESCOLAR BÁSICA								
	ETAPA										GRADO								
	TOTAL	MATERNAL	PRE-JARDIN	JARDIN	JARDIN	PREESCOLAR	TOTAL	1°	2°	3°	4°	5°	6°	7°	8°	9°			
TOTAL	892	72	103	326	391	2024	358	304	275	250	218	240	147	125	107				
Oficial	464	42	79	131	212	1.239	202	175	152	145	134	154	103	93	81				
Privado	227	9	24	118	76	131	42	34	19	24	12	-	-	-	-				
P. Subvencionado	201	21	-	77	103	654	114	95	104	81	72	86	44	32	26				
ASUNCIÓN	375	30	64	154	127	440	107	72	71	46	43	44	19	19	19				
Oficial	170	16	40	46	68	320	63	39	46	32	42	41	19	19	19				
Privado	128	5	24	85	14	43	7	11	12	13	-	-	-	-	-				
P. Subvencionado	77	9	-	23	45	77	37	22	13	1	1	3	-	-	-				
CONCEPCIÓN	93	15	-	31	47	293	40	48	47	40	35	41	21	12	9				
Oficial	12	3	-	-	9	35	9	17	9	-	-	-	-	-	-				
Privado	-	-	-	-	-	-	-	-	-	-	-	-	-	-	-				
P. Subvencionado	81	12	-	31	38	258	31	31	38	40	35	41	21	12	9				
SAN PEDRO	96	8	30	28	30	154	30	20	25	26	15	26	12	-	-				
Oficial	96	8	30	28	30	154	30	20	25	26	15	26	12	-	-				
Privado	-	-	-	-	-	-	-	-	-	-	-	-	-	-	-				
P. Subvencionado	-	-	-	-	-	-	-	-	-	-	-	-	-	-	-				
CORDILLERA	100	-	-	37	63	474	60	47	39	65	48	65	54	52	44				
Oficial	100	-	-	37	63	474	60	47	39	65	48	65	54	52	44				
Privado	-	-	-	-	-	-	-	-	-	-	-	-	-	-	-				
P. Subvencionado	-	-	-	-	-	-	-	-	-	-	-	-	-	-	-				
GUAIRÁ	-	-	-	-	-	-	-	-	-	-	-	-	-	-	-				
Oficial	-	-	-	-	-	-	-	-	-	-	-	-	-	-	-				
Privado	-	-	-	-	-	-	-	-	-	-	-	-	-	-	-				
P. Subvencionado	-	-	-	-	-	-	-	-	-	-	-	-	-	-	-				
ITAPÚA	33	-	-	13	20	208	27	20	22	26	23	30	23	20	17				
Oficial	-	-	-	-	-	-	-	-	-	-	-	-	-	-	-				
Privado	-	-	-	-	-	-	-	-	-	-	-	-	-	-	-				
P. Subvencionado	33	-	-	13	20	208	27	20	22	26	23	30	23	20	17				
ALTO PARANÁ	106	4	-	43	59	216	54	66	38	21	25	12	-	-	-				
Oficial	-	-	-	-	-	30	5	25	-	-	-	-	-	-	-				
Privado	96	4	-	33	59	75	30	19	7	7	12	-	-	-	-				
P. Subvencionado	10	-	-	10	-	111	19	22	31	14	13	12	-	-	-				

CUADRO 3.5.3. (Continuación) Año 2008

DEPARTAMENTO Y SECTOR	EDUCACIÓN INICIAL						EDUCACIÓN ESCOLAR BÁSICA									
	TOTAL	ETAPA					TOTAL	GRADO								
		MATERNAL	PRE-JARDIN	JARDIN	JARDIN	PREESCOLAR		1°	2°	3°	4°	5°	6°	7°	8°	9°
CENTRAL	72	15	9	12	12	36	226	35	27	33	22	29	22	18	22	18
Oficial	72	15	9	12	12	36	226	35	27	33	22	29	22	18	22	18
Privado	-	-	-	-	-	-	-	-	-	-	-	-	-	-	-	-
P. Subvencionado	-	-	-	-	-	-	-	-	-	-	-	-	-	-	-	-
AMAMBAY	-	-	-	-	-	-	-	-	-	-	-	-	-	-	-	-
Oficial	-	-	-	-	-	-	-	-	-	-	-	-	-	-	-	-
Privado	-	-	-	-	-	-	-	-	-	-	-	-	-	-	-	-
P. Subvencionado	-	-	-	-	-	-	-	-	-	-	-	-	-	-	-	-
PDTE.HAYES	14	-	-	8	8	6	-	-	-	-	-	-	-	-	-	-
Oficial	14	-	-	8	8	6	-	-	-	-	-	-	-	-	-	-
Privado	-	-	-	-	-	-	-	-	-	-	-	-	-	-	-	-
P. Subvencionado	-	-	-	-	-	-	-	-	-	-	-	-	-	-	-	-
BOQUERON	3	-	-	-	-	3	13	5	4	-	4	-	-	-	-	-
Oficial	-	-	-	-	-	-	-	-	-	-	-	-	-	-	-	-
Privado	3	-	-	-	-	3	13	5	4	-	4	-	-	-	-	-
P. Subvencionado	-	-	-	-	-	-	-	-	-	-	-	-	-	-	-	-

1/ Establecimiento donde se implementa programas de educación o rehabilitación a personas excepcionales exclusivamente (discapacitados/as y superdotados/as).
Nota: Solo en estos departamentos se ofrecen Educación Inicial y Escolar Básica en instituciones que ofrecen Educación Especial.

FUENTE: Anuario 2008. Ministerio de Educación y Cultura

● 3. Educación

**CUADRO 3.5.4.
EDUCACIÓN DE JÓVENES Y ADULTOS: MATRÍCULA POR PROGRAMA,
SEGÚN DEPARTAMENTO Y SEXO. AÑO 2008**

DEPARTAMENTO Y SEXO	TOTAL	PROGRAMA		
		ALFABETIZACIÓN	EDUCACIÓN BÁSICA BILINGÜE	FORMACIÓN PRO- FESIONAL INICIAL
TOTAL	70.208	916	52.825	16.467
Hombres	31.238	423	24.333	6.482
Mujeres	38.970	493	28.492	9.985
ASUNCIÓN	6.673	-	4.141	2.532
Hombres	3.176	-	2.095	1.081
Mujeres	3.497	-	2.046	1.451
CONCEPCIÓN	3.739	226	2.844	669
Hombres	1.433	92	1.101	240
Mujeres	2.306	134	1.743	429
SAN PEDRO	4.331	-	3.378	953
Hombres	1.895	-	1.513	382
Mujeres	2.436	-	1.865	571
CORDILLERA	3.430	-	1.741	1.689
Hombres	1.323	-	749	574
Mujeres	2.107	-	992	1.115
GUAIRÁ	3.850	173	3.109	568
Hombres	2.099	104	1.682	313
Mujeres	1.751	69	1.427	255
CAAGUAZÚ	6.297	285	5.112	900
Hombres	2.834	125	2.368	341
Mujeres	3.463	160	2.744	559
CAAZAPÁ	2.099	-	1.715	384
Hombres	987	-	838	149
Mujeres	1.112	-	877	235
ITAPÚA	4.545	158	3.836	551
Hombres	2.155	58	1.861	236
Mujeres	2.390	100	1.975	315
MISIONES	1.696	-	1.262	434
Hombres	767	-	620	147
Mujeres	929	-	642	287
PARAGUARÍ	3.403	-	2.496	907
Hombres	1.445	-	1.144	301
Mujeres	1.958	-	1.352	606
ALTO PARANÁ	6.376	-	5.652	724
Hombres	2.894	-	2.554	340
Mujeres	3.482	-	3.098	384
CENTRAL	15.448	43	10.568	4.837
Hombres	6.661	33	4.790	1.838
Mujeres	8.787	10	5.778	2.999
ÑEEMBUCÚ	1.449	9	1.127	313
Hombres	572	6	481	85
Mujeres	877	3	646	228
AMAMBAY	1.730	-	1.358	372
Hombres	706	-	555	151
Mujeres	1.024	-	803	221
CANINDEYÚ	2.874	-	2.529	345
Hombres	1.356	-	1.205	151
Mujeres	1.518	-	1.324	194
PDTE. HAYES	1.330	22	1.163	145
Hombres	545	5	470	70
Mujeres	785	17	693	75

CUADRO 3.5.4. (Continuación) Año 2008

DEPARTAMENTO Y SEXO	TOTAL	PROGRAMA		
		ALFABETIZACIÓN	EDUCACIÓN BÁSICA BILINGÜE	FORMACIÓN PRO- FESIONAL INICIAL
BOQUERÓN	467	-	423	44
Hombres	215	-	177	38
Mujeres	252	-	246	6
ALTO PARAGUAY	471	-	371	100
Hombres	175	-	130	45
Mujeres	296	-	241	55

Nota: Educación Básica Bilingüe de la Reforma de la Educación de Jóvenes y Adultos (PRODEPA Ko'e Pyahu).
Se refiere a participantes matriculados en centros.

FUENTE: Anuario 2008. Ministerio de Educación y Cultura

**CUADRO 3.5.5.
EDUCACIÓN DE JÓVENES Y ADULTOS: DOCENTES POR ZONA, SEGÚN
DEPARTAMENTO. AÑO 2008**

DEPARTAMENTO	TOTAL	ZONA	
		URBANA	RURAL
Asunción	242	242	-
Concepción	183	130	53
San Pedro	292	124	168
Cordillera	125	72	53
Guairá	215	105	110
Caaguazú	255	123	132
Caazapá	197	97	100
Itapúa	220	107	115
Misiones	85	58	27
Paraguarí	272	85	187
Alto Paraná	280	220	60
Central	680	597	83
Ñeembucú	99	69	30
Amambay	105	95	10
Canindeyú	129	65	64
Pdte. Hayes	80	33	47
Boquerón	31	3	28
Alto Paraguay	28	11	17

No se puede totalizar a nivel país porque existen docentes que enseñan en más de un departamento y/o zona se los contabiliza en cada uno de ellos.

FUENTE: Ministerio de Educación y Cultura

3. Educación

CUADRO 3.5.6.
ENSEÑANZA PROFESIONAL: MATRÍCULA POR SECTOR Y SEXO, SEGÚN DEPARTAMENTO Y ESPECIALIDAD. AÑO 2008

DEPARTAMENTO Y ESPECIALIDAD	TOTAL			SECTOR Y SEXO								
	TOTAL	HOMBRES	MUJERES	OFICIAL			PRIVADO			P. SUBVENCIONADO		
				TOTAL	HOMBRES	MUJERES	TOTAL	HOMBRES	MUJERES	TOTAL	HOMBRES	MUJERES
TOTAL PAÍS	26.508	6.915	19.593	4.116	1.009	3.107	18.885	5.757	13.128	3.507	149	3.358
Administración Familiar	181	21	160	60	3	57	86	17	69	35	1	34
Albañil	18	18	-	-	-	-	18	18	-	-	-	-
Albanilería	15	15	-	15	15	-	-	-	-	-	-	-
Apicultura	13	13	-	13	13	-	-	-	-	-	-	-
Arte Culinario/Cocina	510	78	432	96	13	83	280	63	217	134	2	132
Arte Y Comunicación	38	13	25	-	-	-	38	13	25	-	-	-
Artesanía	18	-	18	18	-	18	-	-	-	-	-	-
Baldosaría	4	4	-	4	4	-	-	-	-	-	-	-
Bordado A Maquina	2	-	2	1	-	1	1	-	1	-	-	-
Camisería	67	3	64	30	1	29	14	-	14	23	2	21
Carpintería	10	10	-	-	-	-	10	10	-	-	-	-
Computación	4.985	2.304	2.681	145	69	76	4.840	2.235	2.605	-	-	-
Confección Industrial	17	2	15	17	2	15	-	-	-	-	-	-
Confitería	31	11	20	3	-	3	28	11	17	-	-	-
Contabilidad/Contabilidad General	35	10	25	-	-	-	35	10	25	-	-	-
Corte Y Confección	2.142	62	2.080	486	15	471	899	37	862	757	10	747
Cosmetología	396	5	391	14	-	14	257	4	253	125	1	124
Cotillón	191	5	186	38	1	37	61	4	57	92	-	92
Criminalística/Tec.Sup. En Criminalística	177	58	119	-	-	-	177	58	119	-	-	-
Dactilografía	619	228	391	15	6	9	583	211	372	21	11	10
Dactilografía Computarizada	15	7	8	-	-	-	15	7	8	-	-	-
Decoración	1	-	1	-	-	-	1	-	1	-	-	-
Deportes/Asistencia Deportiva	165	33	132	-	-	-	83	29	54	82	4	78
Derechos Humanos	239	108	131	-	-	-	239	108	131	-	-	-
Diseño De Modas	25	-	25	-	-	-	25	-	25	-	-	-
Diseño Grafico	109	61	48	-	-	-	109	61	48	-	-	-
Diseño Grafico Y Publicidad	5	5	-	-	-	-	5	5	-	-	-	-
Educación Para El Hogar	48	3	45	-	-	-	48	3	45	-	-	-
Electricidad Del Automóvil	137	136	1	14	14	-	123	122	1	-	-	-
Electricidad/Electricidad Gral. Básica	146	132	14	27	25	2	79	70	9	40	37	3
Electromecánica	34	34	-	-	-	-	34	34	-	-	-	-
Español Para Extranjero	234	126	108	-	-	-	234	126	108	-	-	-
Guaraní / Lengua Guaraní (Didáctica)	17	7	10	-	-	-	17	7	10	-	-	-
Guía Turístico	20	6	14	-	-	-	20	6	14	-	-	-
Herrería	18	17	1	6	6	-	12	11	1	-	-	-
Informática (Ing. De Software/ Tecno. Base De Datos)	1.820	819	1.001	329	100	229	1.491	719	772	-	-	-
Informática Educativa	45	18	27	-	-	-	45	18	27	-	-	-
Inglés	2.867	1.203	1.664	1.487	631	856	1.380	572	808	-	-	-
Jardinería	10	5	5	-	-	-	10	5	5	-	-	-
Manicura	612	7	605	86	-	86	285	6	279	241	1	240
Manicura Y Pedicura	235	-	235	66	-	66	99	-	99	70	-	70
Manualidades	1.350	111	1.239	381	17	364	613	80	533	356	14	342
Masaje Estético	319	21	298	27	2	25	227	16	211	65	3	62
Mecánica Automotriz	6	6	-	6	6	-	-	-	-	-	-	-
Operador De Computadoras	901	364	537	32	17	15	869	347	522	-	-	-
Panadería	168	59	109	-	-	-	168	59	109	-	-	-
Pantalonera	116	5	111	18	1	17	43	-	43	55	4	51
Peduro	473	1	472	64	-	64	220	-	220	189	1	188
Peluquería	5.124	211	4.913	577	15	562	3.433	145	3.288	1.114	51	1.063
Pintura/Pintura Artesanal	105	9	96	8	-	8	14	8	6	83	1	82
Plomería - Fontanería	47	37	10	21	21	-	20	10	10	6	6	-
Porcelanicrom	1	-	1	-	-	-	1	-	1	-	-	-
Portugués	18	8	10	-	-	-	18	8	10	-	-	-
Programador De Computadoras	28	22	6	-	-	-	28	22	6	-	-	-
Refrigeración	24	24	-	12	12	-	12	12	-	-	-	-
Repostería	92	17	75	-	-	-	73	17	56	19	-	19
Secretariado Administrativo/ Contable/Comercial	193	56	137	-	-	-	193	56	137	-	-	-
Secretariado Ejecutivo	1.191	316	875	-	-	-	1.191	316	875	-	-	-
Tac. De Computadoras/ Informante. De Computadora	81	61	20	-	-	-	81	61	20	-	-	-
ASUNCIÓN	8.953	2.335	6.618	2.132	653	1.479	5.293	1.633	3.660	1.528	49	1.479
Administración Familiar	44	1	43	12	-	12	2	-	2	30	1	29
Albañil	18	18	-	-	-	-	18	18	-	-	-	-
Arte Culinario/Cocina	314	59	255	16	-	16	238	57	181	60	2	58
Camisería	41	3	38	22	1	21	-	-	-	19	2	17
Carpintería	10	10	-	-	-	-	10	10	-	-	-	-
Computación	306	157	149	-	-	-	306	157	149	-	-	-
Confección Industrial	17	2	15	17	2	15	-	-	-	-	-	-
Confitería	28	11	17	-	-	-	28	11	17	-	-	-
Contabilidad/Contabilidad General	31	10	21	-	-	-	31	10	21	-	-	-
Corte Y Confección	612	9	603	132	2	130	250	2	248	230	5	225
Cosmetología	261	4	257	-	-	-	156	3	153	105	1	104
Cotillón	86	-	86	19	-	19	22	-	22	45	-	45
Criminalística/Tec.Sup. En Criminalística	177	58	119	-	-	-	177	58	119	-	-	-
Dactilografía	77	29	48	-	-	-	60	18	42	17	11	6
Decoración	1	-	1	-	-	-	1	-	1	-	-	-
Deportes/Asistencia Deportiva	165	33	132	-	-	-	83	29	54	82	4	78
Derechos Humanos	239	108	131	-	-	-	239	108	131	-	-	-
Diseño De Modas	7	-	7	-	-	-	7	-	7	-	-	-
Diseño Grafico	36	26	10	-	-	-	36	26	10	-	-	-
Diseño Grafico Y Publicidad	5	5	-	-	-	-	5	5	-	-	-	-
Educación Para El Hogar	20	1	19	-	-	-	20	1	19	-	-	-
Electricidad/Electricidad Gral. Básica	31	29	2	21	19	2	10	10	-	-	-	-
Español Para Extranjero	234	126	108	-	-	-	234	126	108	-	-	-
Guaraní / Lengua Guaraní (Didáctica)	17	7	10	-	-	-	17	7	10	-	-	-
Guía Turístico	20	6	14	-	-	-	20	6	14	-	-	-

CUADRO 3.5.6. (Continuación) Año 2008

DEPARTAMENTO Y ESPECIALIDAD	TOTAL			SECTOR Y SEXO								
				OFICIAL			PRIVADO			P. SUBVENCIONADO		
	TOTAL	HOMBRES	MUJERES	TOTAL	HOMBRES	MUJERES	TOTAL	HOMBRES	MUJERES	TOTAL	HOMBRES	MUJERES
Herrería	12	11	1	-	-	-	12	11	1	-	-	-
Informática (Ing. De Software/Tecn. Base De Datos)	261	138	123	-	-	-	261	138	123	-	-	-
Inglés	2.393	1.040	1.353	1.439	619	820	954	421	533	-	-	-
Jardinería	10	5	5	-	-	-	10	5	5	-	-	-
Manicura	252	1	251	57	-	57	73	-	73	122	1	121
Manicura Y Pedicura	121	-	121	50	-	50	12	-	12	59	-	59
Manualidades	284	1	283	138	1	137	28	-	28	118	-	118
Masaje Estético	221	12	209	-	-	-	165	10	155	56	2	54
Mecánica Automotriz	6	6	-	6	6	-	-	-	-	-	-	-
Operador De Computadoras	307	135	172	-	-	-	307	135	172	-	-	-
Panadería	168	59	109	-	-	-	168	59	109	-	-	-
Pantalonera	55	5	50	14	1	13	2	-	2	39	4	35
Pedicuro	170	-	170	35	-	35	48	-	48	87	-	87
Peluquería	1.433	67	1.366	146	2	144	854	49	805	433	16	417
Pintura/Pintura Artesanal	46	8	38	8	-	8	12	8	4	26	-	26
Porcelanicrom	1	-	1	-	-	-	1	-	1	-	-	-
Portugués	10	3	7	-	-	-	10	3	7	-	-	-
Programador De Computadoras	28	22	6	-	-	-	28	22	6	-	-	-
Repostería	53	14	39	-	-	-	53	14	39	-	-	-
Secretariado Administrativo/Contable/Comercial	147	39	108	-	-	-	147	39	108	-	-	-
Secretariado Ejecutivo	110	6	104	-	-	-	110	6	104	-	-	-
Tec. De Computadoras/Infor-Mant. De Computadora	68	51	17	-	-	-	68	51	17	-	-	-
CONCEPCIÓN	1.148	366	782	44	-	44	841	356	485	263	10	253
Administración Familiar	22	1	21	6	-	6	16	1	15	-	-	-
Arte Culinario/Cocina	24	-	24	-	-	-	2	-	2	22	-	22
Computación	294	151	143	-	-	-	294	151	143	-	-	-
Contabilidad/Contabilidad General	2	-	2	-	-	-	2	-	2	-	-	-
Corte Y Confección	50	-	50	16	-	16	8	-	8	26	-	26
Dactilografía	223	102	121	-	-	-	223	102	121	-	-	-
Electricidad/Electricidad Gral. Básica	3	3	-	-	-	-	3	3	-	-	-	-
Manicura	18	-	18	-	-	-	3	-	3	15	-	15
Manicura Y Pedicura	5	-	5	-	-	-	-	-	-	5	-	5
Manualidades	23	1	22	8	-	8	6	-	6	9	1	8
Masaje Estético	9	1	8	-	-	-	-	-	-	9	1	8
Operador De Computadoras	81	32	49	-	-	-	81	32	49	-	-	-
Pedicuro	16	-	16	-	-	-	1	-	1	15	-	15
Peluquería	183	7	176	14	-	14	49	-	49	120	7	113
Pintura/Pintura Artesanal	23	1	22	-	-	-	-	-	-	23	1	22
Repostería	19	-	19	-	-	-	-	-	-	19	-	19
Secretariado Ejecutivo	153	67	86	-	-	-	153	67	86	-	-	-
SAN PEDRO	1.776	553	1.223	197	35	162	1.289	499	790	290	19	271
Administración Familiar	7	2	5	-	-	-	7	2	5	-	-	-
Arte Culinario/Cocina	13	1	12	13	1	12	-	-	-	-	-	-
Artesanía	18	-	18	18	-	18	-	-	-	-	-	-
Computación	810	388	422	-	-	-	810	388	422	-	-	-
Contabilidad/Contabilidad General	2	-	2	-	-	-	2	-	2	-	-	-
Corte y Confección	187	12	175	30	-	30	66	7	59	91	5	86
Dactilografía	61	21	40	-	-	-	61	21	40	-	-	-
Diseño Gráfico	18	5	13	-	-	-	18	5	13	-	-	-
Electricidad/Electricidad Gral. Básica	6	6	-	6	6	-	-	-	-	-	-	-
Informática (Ing. De Software/Tecn. Base De Datos)	72	20	52	72	20	52	-	-	-	-	-	-
Inglés	20	6	14	-	-	-	20	6	14	-	-	-
Manicura	5	1	4	-	-	-	3	1	2	2	-	2
Manicura Y Pedicura	2	-	2	-	-	-	-	-	-	2	-	2
Manualidades	127	20	107	13	2	11	63	12	51	51	6	45
Masaje Estético	14	-	14	14	-	14	-	-	-	-	-	-
Peluquería	222	33	189	26	1	25	86	24	62	110	8	102
Pintura/Pintura Artesanal	34	-	34	-	-	-	-	-	-	34	-	34
Plomería - Fontanería	5	5	-	5	5	-	-	-	-	-	-	-
Secretariado Administrativo/Contable/Comercial	5	3	2	-	-	-	5	3	2	-	-	-
Secretariado Ejecutivo	148	30	118	-	-	-	148	30	118	-	-	-
CORDILLERA	776	136	640	11	-	11	636	133	503	129	3	126
Arte Culinario/Cocina	20	6	14	-	-	-	20	6	14	-	-	-
Arte Y Comunicación	31	8	23	-	-	-	31	8	23	-	-	-
Computación	77	17	60	-	-	-	77	17	60	-	-	-
Corte Y Confección	103	6	97	11	-	11	38	6	32	54	-	54
Dactilografía	14	5	9	-	-	-	14	5	9	-	-	-
Electricidad Del Automóvil	28	28	-	-	-	-	28	28	-	-	-	-
Informática (Ing. De Software/Tecn. Base De Datos)	110	39	71	-	-	-	110	39	71	-	-	-
Manicura	26	-	26	-	-	-	18	-	18	8	-	8
Manualidades	62	7	55	-	-	-	44	7	37	18	-	18
Masaje Estético	11	1	10	-	-	-	11	1	10	-	-	-
Pantalonera	4	-	4	-	-	-	4	-	4	-	-	-
Pedicuro	26	-	26	-	-	-	-	-	-	18	-	18
Peluquería	175	10	165	-	-	-	134	7	127	41	3	38
Secretariado Ejecutivo	89	9	80	-	-	-	89	9	80	-	-	-
GUAIRÁ	1.454	293	1.161	465	32	433	615	246	369	374	15	359
Administración Familiar	13	-	13	13	-	13	-	-	-	-	-	-
Arte Culinario/Cocina	56	-	56	13	-	13	-	-	-	43	-	43
Bordado A Maquina	1	-	1	-	-	-	-	-	-	-	-	-
Camisería	8	-	8	8	-	8	-	-	-	-	-	-
Computación	470	240	230	44	24	20	426	216	210	-	-	-
Corte Y Confección	293	1	292	107	1	106	35	-	35	151	-	151
Cosmetología	14	-	14	14	-	14	-	-	-	-	-	-
Cotillón	18	-	18	11	-	11	-	-	-	7	-	7
Dactilografía	97	28	69	3	2	1	94	26	68	-	-	-
Manicura	49	-	49	23	-	23	7	-	7	19	-	19
Manualidades	131	9	122	40	1	39	32	2	30	59	6	53
Pantalonera	4	-	4	4	-	4	-	-	-	-	-	-

3. Educación

CUADRO 3.5.6. (Continuación) Año 2008

DEPARTAMENTO Y ESPECIALIDAD	TOTAL			SECTOR Y SEXO								
				OFICIAL			PRIVADO			P. SUBVENCIONADO		
	TOTAL	HOMBRES	MUJERES	TOTAL	HOMBRES	MUJERES	TOTAL	HOMBRES	MUJERES	TOTAL	HOMBRES	MUJERES
Pedicuro	32	-	32	24	-	24	-	-	-	8	-	8
Peluquería	268	15	253	160	4	156	21	2	19	87	9	78
CAAGUAZÚ	2.222	854	1.368	100	14	86	2.074	823	1.251	48	17	31
Administración Familiar	40	10	30	-	-	-	38	10	28	2	-	2
Arte Culinario/Cocina	40	9	31	40	9	31	-	-	-	-	-	-
Arte Y Comunicación	7	5	2	-	-	-	7	5	2	-	-	-
Camisería	1	-	1	-	-	-	1	-	1	-	-	-
Computación	1.288	602	686	-	-	-	1.288	602	686	-	-	-
Corte Y Confección	49	6	43	8	-	8	33	6	27	8	-	8
Cotillón	5	-	5	-	-	-	5	-	5	-	-	-
Dactilografía	13	3	10	-	-	-	13	3	10	-	-	-
Dactilografía Computarizada	15	7	8	-	-	-	15	7	8	-	-	-
Diseño Grafico	46	26	20	-	-	-	46	26	20	-	-	-
Electricidad Del Automóvil	45	45	-	-	-	-	45	45	-	-	-	-
Electricidad/Electricidad Gral. Básica	17	17	-	-	-	-	-	-	-	17	17	-
Inglés	72	32	40	-	-	-	72	32	40	-	-	-
Manualidades	218	44	174	52	5	47	145	39	106	21	-	21
Peluquería	292	8	284	-	-	-	292	8	284	-	-	-
Secretariado Ejecutivo	74	40	34	-	-	-	74	40	34	-	-	-
CAAZAPÁ	133	14	119	125	12	113	8	2	6	-	-	-
Administración Familiar	9	3	6	9	3	6	-	-	-	-	-	-
Computación	4	1	3	-	-	-	4	1	3	-	-	-
Confitería	3	-	3	3	-	3	-	-	-	-	-	-
Corte Y Confección	42	3	39	42	3	39	-	-	-	-	-	-
Dactilografía	5	-	5	5	-	5	-	-	-	-	-	-
Inglés	4	1	3	-	-	-	4	1	3	-	-	-
Manualidades	31	3	28	31	3	28	-	-	-	-	-	-
Peluquería	35	3	32	35	3	32	-	-	-	-	-	-
ITAPÚA	1.844	316	1.528	269	4	265	1.575	312	1.263	-	-	-
Administración Familiar	36	2	34	20	-	20	16	2	14	-	-	-
Arte Culinario/Cocina	6	-	6	-	-	-	6	-	6	-	-	-
Bordado A Maquina	1	-	1	-	-	-	1	-	1	-	-	-
Camisería	6	-	6	-	-	-	6	-	6	-	-	-
Corte Y Confección	178	2	176	72	-	72	106	2	104	-	-	-
Cosmetología	29	-	29	-	-	-	29	-	29	-	-	-
Cotillón	6	-	6	-	-	-	6	-	6	-	-	-
Dactilografía	17	5	12	-	-	-	17	5	12	-	-	-
Diseño De Modas	18	-	18	-	-	-	18	-	18	-	-	-
Electricidad Del Automóvil	37	36	1	-	-	-	37	36	1	-	-	-
Electromecánica	34	34	-	-	-	-	34	34	-	-	-	-
Informática Educativa	45	18	27	-	-	-	45	18	27	-	-	-
Inglés	73	11	62	-	-	-	73	11	62	-	-	-
Manicura Y Pedicura	18	-	18	-	-	-	18	-	18	-	-	-
Manualidades	101	-	101	36	-	36	65	-	65	-	-	-
Masaje Estético	13	2	11	13	2	11	-	-	-	-	-	-
Operador De Computadoras	303	112	191	-	-	-	303	112	191	-	-	-
Pantalonera	11	-	11	-	-	-	11	-	11	-	-	-
Peluquería	520	11	509	128	2	126	392	9	383	-	-	-
Portugués	8	5	3	-	-	-	8	5	3	-	-	-
Secretariado Administrativo/ Contable/Comercial	18	5	13	-	-	-	18	5	13	-	-	-
Secretariado Ejecutivo	366	73	293	-	-	-	366	73	293	-	-	-
MISIONES	477	189	288	23	1	22	436	188	248	18	-	18
Computación	330	161	169	-	-	-	330	161	169	-	-	-
Corte Y Confección	28	-	28	10	-	10	10	-	10	8	-	8
Cotillón	8	1	7	8	1	7	-	-	-	-	-	-
Inglés	24	12	12	-	-	-	24	12	12	-	-	-
Manualidades	27	-	27	5	-	5	12	-	12	10	-	10
Peluquería	16	-	16	-	-	-	16	-	16	-	-	-
Secretariado Ejecutivo	44	15	29	-	-	-	44	15	29	-	-	-
PARAGUARÍ	908	280	628	139	72	67	632	206	426	137	2	135
Administración Familiar	7	2	5	-	-	-	7	2	5	-	-	-
Albañilería	15	15	-	15	15	-	-	-	-	-	-	-
Apicultura	13	13	-	13	13	-	-	-	-	-	-	-
Baldosaría	4	4	-	4	4	-	-	-	-	-	-	-
Camisería	1	-	1	-	-	-	1	-	1	-	-	-
Computación	335	145	190	20	13	7	315	132	183	-	-	-
Corte Y Confección	140	10	130	11	1	10	68	9	59	61	-	61
Cotillón	5	2	3	-	-	-	5	2	3	-	-	-
Dactilografía	33	13	20	-	-	-	33	13	20	-	-	-
Electricidad/Electricidad Gral. Básica	12	6	6	-	-	-	12	6	6	-	-	-
Herrería	6	6	-	6	6	-	-	-	-	-	-	-
Inglés	15	6	9	-	-	-	15	6	9	-	-	-
Manicura	12	-	12	6	-	6	2	-	2	4	-	4
Manualidades	102	14	88	3	-	3	82	14	68	17	-	17
Operador De Computadoras	32	17	15	32	17	15	-	-	-	-	-	-
Pantalonera	9	-	9	-	-	-	9	-	9	-	-	-
Pedicuro	9	-	9	5	-	5	1	-	1	3	-	3
Peluquería	138	17	121	24	3	21	62	12	50	52	2	50
Plomería - Fontanería	20	10	10	-	-	-	20	10	10	-	-	-
ALTO PARANÁ	2.324	590	1.734	-	-	-	2.303	590	1.713	21	-	21
Computación	234	82	152	-	-	-	234	82	152	-	-	-
Corte Y Confección	73	1	72	-	-	-	57	1	56	16	-	16
Cosmetología	8	-	8	-	-	-	8	-	8	-	-	-
Cotillón	16	2	14	-	-	-	16	2	14	-	-	-
Dactilografía	8	4	4	-	-	-	8	4	4	-	-	-
Educación Para El Hogar	28	2	26	-	-	-	28	2	26	-	-	-
Electricidad Del Automóvil	13	13	-	-	-	-	13	13	-	-	-	-
Electricidad/Electricidad Gral. Básica	54	51	3	-	-	-	54	51	3	-	-	-
Informática (Ing. De Software/ Tecn. Base De Datos)	661	323	338	-	-	-	661	323	338	-	-	-
Inglés	54	17	37	-	-	-	54	17	37	-	-	-
Manicura	69	-	69	-	-	-	69	-	69	-	-	-

CUADRO 3.5.6. (Continuación) Año 2008

DEPARTAMENTO Y ESPECIALIDAD	TOTAL			SECTOR Y SEXO								
	TOTAL	HOMBRES	MUJERES	OFICIAL			PRIVADO			P. SUBVENCIONADO		
				TOTAL	HOMBRES	MUJERES	TOTAL	HOMBRES	MUJERES	TOTAL	HOMBRES	MUJERES
Manicura Y Pedicura	9	-	9	-	-	-	9	-	9	-	-	-
Manualidades	32	1	31	-	-	-	32	1	31	-	-	-
Masaje Estético	26	1	25	-	-	-	26	1	25	-	-	-
Operador De Computadoras	7	3	4	-	-	-	7	3	4	-	-	-
Pedicuro	69	-	69	-	-	-	69	-	69	-	-	-
Peluquería	797	17	780	-	-	-	792	17	775	5	-	5
Pintura/Pintura Artesanal	2	-	2	-	-	-	2	-	2	-	-	-
Refrigeración	12	12	-	-	-	-	12	12	-	-	-	-
Repostería	20	3	17	-	-	-	20	3	17	-	-	-
Secretariado Ejecutivo	119	48	71	-	-	-	119	48	71	-	-	-
Tec. De Computadoras/Infor- Mant. De Computadora	13	10	3	-	-	-	13	10	3	-	-	-
CENTRAL	3.388	635	2.753	401	107	294	2.469	495	1.974	518	33	485
Administración Familiar	3	-	3	-	-	-	-	-	-	3	-	3
Arte Culinario/Cocina	32	3	29	14	3	11	14	-	14	4	-	4
Camisería	10	-	10	-	-	-	6	-	6	4	-	4
Computación	363	145	218	-	-	-	363	145	218	-	-	-
Corte Y Confección	316	11	305	28	8	20	195	3	192	93	-	93
Cosmetología	84	1	83	-	-	-	64	1	63	20	-	20
Cotillón	47	-	47	-	-	-	7	-	7	40	-	40
Dactilografía	60	14	46	-	-	-	60	14	46	-	-	-
Electricidad/Electricidad Gral. Básica	23	20	3	-	-	-	-	-	-	23	20	3
Informática (Ing. De Software/ Tecn. Base De Datos)	716	299	417	257	80	177	459	219	240	-	-	-
Inglés	212	78	134	48	12	36	164	66	98	-	-	-
Manicura	158	5	153	-	-	-	110	5	105	48	-	48
Manicura Y Pedicura	64	-	64	-	-	-	60	-	60	4	-	4
Manualidades	155	10	145	37	4	33	85	5	80	33	1	32
Masaje Estético	25	4	21	-	-	-	25	4	21	-	-	-
Operador De Computadoras	13	7	6	-	-	-	13	7	6	-	-	-
Pantalonera	32	-	32	-	-	-	16	-	16	16	-	16
Pedicuro	133	1	132	-	-	-	83	-	83	50	1	49
Peluquería	889	21	868	17	-	17	698	16	682	174	5	169
Plomería - Fontanería	6	6	-	-	-	-	-	-	-	6	6	-
Secretariado Administrativo/ Contable/Comercial	23	9	14	-	-	-	23	9	14	-	-	-
Secretariado Ejecutivo	24	1	23	-	-	-	24	1	23	-	-	-
ÑEEMBUCÚ	555	176	379	143	53	90	289	122	167	123	1	122
Arte Culinario/Cocina	5	-	5	-	-	-	-	-	-	5	-	5
Computación	292	130	162	28	10	18	264	120	144	-	-	-
Corte Y Confección	43	1	42	19	-	19	10	1	9	14	-	14
Electricidad Del Automóvil	14	14	-	14	14	-	-	-	-	-	-	-
Manicura	18	-	18	-	-	-	-	-	-	18	-	18
Manicura Y Pedicura	16	-	16	16	-	16	-	-	-	-	-	-
Manualidades	33	1	32	14	1	13	6	-	6	13	-	13
Pantalonera	1	-	1	-	-	-	1	-	1	-	-	-
Pedicuro	18	-	18	-	-	-	-	-	-	18	-	18
Peluquería	87	2	85	24	-	24	8	1	7	55	1	54
Plomería - Fontanería	16	16	-	16	16	-	-	-	-	-	-	-
Refrigeración	12	12	-	12	12	-	-	-	-	-	-	-
AMAMBAY	206	48	158	-	-	-	192	48	144	14	-	14
Computación	10	6	4	-	-	-	10	6	4	-	-	-
Corte Y Confección	28	-	28	-	-	-	23	-	23	5	-	5
Dactilografía	4	-	4	-	-	-	-	-	-	4	-	4
Diseño Grafico	9	4	5	-	-	-	9	4	5	-	-	-
Manualidades	13	-	13	-	-	-	13	-	13	-	-	-
Operador De Computadoras	108	38	70	-	-	-	108	38	70	-	-	-
Peluquería	34	-	34	-	-	-	29	-	29	5	-	5
CANINDEYÚ	300	130	170	67	26	41	233	104	129	-	-	-
Computación	172	79	93	53	22	31	119	57	62	-	-	-
Dactilografía	7	4	3	7	4	3	-	-	-	-	-	-
Manualidades	4	-	4	4	-	4	-	-	-	-	-	-
Operador De Computadoras	50	20	30	-	-	-	50	20	30	-	-	-
Peluquería	3	-	3	3	-	3	-	-	-	-	-	-
Secretariado Ejecutivo	64	27	37	-	-	-	64	27	37	-	-	-
PDTE. HAYES	44	-	44	-	-	-	-	-	-	44	-	44
Manicura	5	-	5	-	-	-	-	-	-	5	-	5
Manualidades	7	-	7	-	-	-	-	-	-	7	-	7
Peluquería	32	-	32	-	-	-	-	-	-	32	-	32

Nota: En los departamentos Boquerón y Alto Paraguay no existen instituciones de Formación Profesional de Educación Permanente.

FUENTE: Anuario 2008. Ministerio de Educación y Cultura

3. Educación

CUADRO 3.5.7. EDUCACIÓN BÁSICA Y MEDIA ALTERNATIVA: MATRÍCULA POR CURSO Y SEXO, SEGÚN DEPARTAMENTO Y ZONA, AÑO 2008

DEPARTAMEN- TO Y ZONA	EDUCACIÓN BÁSICA ALTERNATIVA PARA JÓVENES Y ADULTOS (EBAJA) ^{iv}																					
	TOTAL		1ª ETAPA			2ª ETAPA			3ª ETAPA			EDUCACIÓN MEDIA ALTERNATIVA										
	HOMBRES	MUJERES	TOTAL	HOMBRES	MUJERES	TOTAL	HOMBRES	MUJERES	TOTAL	HOMBRES	MUJERES	TOTAL	HOMBRES	MUJERES	TOTAL							
TOTAL PAÍS	8.294	4.177	4.117	65	34	31	309	150	159	644	308	336	842	424	418	2.838	1.451	1.387	3.596	1.810	1.786	
Urbana	8.117	4.071	4.046	65	34	31	305	148	157	639	308	331	833	418	415	2.795	1.426	1.369	3.480	1.737	1.743	
Rural	177	106	71	-	-	-	4	2	2	5	-	5	9	6	3	43	25	18	116	73	43	
ASUNCIÓN	980	491	489	26	12	14	23	10	13	38	18	20	-	-	-	400	210	190	493	241	252	
Urbana	980	491	489	26	12	14	23	10	13	38	18	20	-	-	-	400	210	190	493	241	252	
Rural	-	-	-	-	-	-	-	-	-	-	-	-	-	-	-	-	-	-	-	-	-	-
CONCEPCIÓN	197	107	90	-	-	-	-	-	-	-	-	-	-	-	-	84	45	39	113	62	51	
Urbana	197	107	90	-	-	-	-	-	-	-	-	-	-	-	-	84	45	39	113	62	51	
Rural	-	-	-	-	-	-	-	-	-	-	-	-	-	-	-	-	-	-	-	-	-	
SAN PEDRO	81	35	46	-	-	-	3	-	3	10	4	6	-	-	-	37	15	22	31	16	15	
Urbana	81	35	46	-	-	-	3	-	3	10	4	6	-	-	-	37	15	22	31	16	15	
Rural	-	-	-	-	-	-	-	-	-	-	-	-	-	-	-	-	-	-	-	-	-	
CORDILLERA	-	-	-	-	-	-	-	-	-	-	-	-	-	-	-	-	-	-	-	-	-	
Urbana	-	-	-	-	-	-	-	-	-	-	-	-	-	-	-	-	-	-	-	-	-	
Rural	-	-	-	-	-	-	-	-	-	-	-	-	-	-	-	-	-	-	-	-	-	
GUAIRÁ	136	59	77	-	-	-	4	1	3	4	2	2	2	31	14	17	52	19	33	45	23	
Urbana	136	59	77	-	-	-	4	1	3	4	2	2	31	14	17	52	19	33	45	23	22	
Rural	-	-	-	-	-	-	-	-	-	-	-	-	-	-	-	-	-	-	-	-	-	
CAAGUAZÚ	665	340	325	-	-	-	46	24	22	77	33	44	16	9	7	235	129	106	291	145	146	
Urbana	646	329	317	-	-	-	44	22	22	75	33	42	16	9	7	227	124	103	284	141	143	
Rural	19	11	8	-	-	-	2	2	-	2	-	2	-	-	-	8	5	3	7	4	3	
CAAZAPÁ	179	88	91	-	-	-	-	-	-	-	-	-	-	7	14	73	35	38	85	46	39	
Urbana	179	88	91	-	-	-	-	-	-	-	-	-	-	7	14	73	35	38	85	46	39	
Rural	-	-	-	-	-	-	-	-	-	-	-	-	-	-	-	-	-	-	-	-	-	
ITAPÚA	715	361	354	-	-	-	20	9	11	54	29	25	95	48	47	250	124	126	296	151	145	
Urbana	715	361	354	-	-	-	20	9	11	54	29	25	95	48	47	250	124	126	296	151	145	
Rural	-	-	-	-	-	-	-	-	-	-	-	-	-	-	-	-	-	-	-	-	-	
MISIONES	-	-	-	-	-	-	-	-	-	-	-	-	-	-	-	-	-	-	-	-	-	
Urbana	-	-	-	-	-	-	-	-	-	-	-	-	-	-	-	-	-	-	-	-	-	
Rural	-	-	-	-	-	-	-	-	-	-	-	-	-	-	-	-	-	-	-	-	-	

CUADRO 3.5.7. (Continuación) Año 2008

DEPARTAMEN- TO Y ZONA	TOTAL		EDUCACIÓN BÁSICA ALTERNATIVA PARA JÓVENES Y ADULTOS (EBAJA) ^{1/}						EDUCACIÓN MEDIA ALTERNATIVA									
	TOTAL		1ª ETAPA		2ª ETAPA		3ª ETAPA		4ª		5ª		6ª					
	HOMBRES	MUJERES	HOMBRES	MUJERES	HOMBRES	MUJERES	HOMBRES	MUJERES	TOTAL	HOMBRES	MUJERES	TOTAL	HOMBRES	MUJERES				
PARAGUARI	320	184	6	4	8	4	13	8	5	34	23	11	89	47	42	166	94	72
Urbana	162	89	6	4	8	2	10	8	2	25	17	8	54	27	27	57	25	32
Rural	158	95	-	-	-	2	3	-	3	9	6	3	35	20	15	109	69	40
ALTO PARANÁ	3.105	1.530	19	13	61	64	287	133	154	260	121	139	967	489	478	1.447	713	734
Urbana	3.105	1.575	19	13	61	64	287	133	154	260	121	139	967	489	478	1.447	713	734
Rural	-	-	-	-	-	-	-	-	-	-	-	-	-	-	-	-	-	-
CENTRAL	1.557	803	14	5	35	39	139	68	71	352	182	170	486	256	230	492	257	235
Urbana	1.557	803	14	5	35	39	139	68	71	352	182	170	486	256	230	492	257	235
Rural	-	-	-	-	-	-	-	-	-	-	-	-	-	-	-	-	-	-
ÑEMBUJUCU	30	14	-	-	-	-	-	-	-	-	-	-	14	9	5	16	5	11
Urbana	30	14	-	-	-	-	-	-	-	-	-	-	14	9	5	16	5	11
Rural	-	-	-	-	-	-	-	-	-	-	-	-	-	-	-	-	-	-
AMAMBAY	211	116	-	-	2	2	22	13	9	28	18	10	96	52	44	63	31	32
Urbana	211	116	-	-	2	2	22	13	9	28	18	10	96	52	44	63	31	32
Rural	-	-	-	-	-	-	-	-	-	-	-	-	-	-	-	-	-	-
CANINDEYU	102	47	-	-	-	-	-	-	-	5	2	3	46	19	27	51	26	25
Urbana	102	47	-	-	-	-	-	-	-	5	2	3	46	19	27	51	26	25
Rural	-	-	-	-	-	-	-	-	-	-	-	-	-	-	-	-	-	-
PDTE. HAYES	-	-	-	-	-	-	-	-	-	-	-	-	-	-	-	-	-	-
Urbana	-	-	-	-	-	-	-	-	-	-	-	-	-	-	-	-	-	-
Rural	-	-	-	-	-	-	-	-	-	-	-	-	-	-	-	-	-	-
BOQUERÓN	16	2	-	-	-	-	-	-	-	-	-	-	9	2	7	7	-	7
Urbana	16	2	-	-	-	-	-	-	-	-	-	-	9	2	7	7	-	7
Rural	-	-	-	-	-	-	-	-	-	-	-	-	-	-	-	-	-	-

1/ La Educación Básica Alternativa es un programa que viene cerrándose gradualmente y es absorbido por el programa Educación Básica Bilingüe

FUENTE: Anuario 2008. Ministerio de Educación y Cultura

3. Educación

CUADRO 3.5.8. EDUCACIÓN MEDIA A DISTANCIA: MATRÍCULA POR SEMESTRE Y SEXO, SEGÚN DEPARTAMENTO Y ZONA . AÑO 2008

DEPARTAMENTO Y ZONA	SEMESTRE Y SEXO														
	TOTAL		1º SEMESTRE		2º SEMESTRE		3º SEMESTRE		4º SEMESTRE		TOTAL	HOMBRES	MUJERES		
	TOTAL	HOMBRES	MUJERES	TOTAL	HOMBRES	MUJERES	TOTAL	HOMBRES	MUJERES	TOTAL				HOMBRES	MUJERES
TOTAL PAÍS	13.271	5.664	7.607	4.048	1.859	2.189	2.433	1.112	1.321	3.264	1.389	1.875	3.526	1.304	2.222
Urbana	11.546	4.793	6.753	3.587	1.646	1.941	2.145	958	1.187	2.810	1.155	1.655	3.004	1.034	1.970
Rural	1.725	871	854	461	213	248	288	154	134	454	234	220	522	270	252
ASUNCIÓN	1.370	566	804	433	179	254	273	119	154	338	142	196	326	126	200
Urbana	1.370	566	804	433	179	254	273	119	154	338	142	196	326	126	200
Rural	-	-	-	-	-	-	-	-	-	-	-	-	-	-	-
CONCEPCIÓN	890	404	486	152	82	70	189	88	101	220	109	111	329	125	204
Urbana	444	214	230	101	56	45	115	54	61	118	73	45	110	31	79
Rural	446	190	256	51	26	25	74	34	40	102	36	66	219	94	125
SAN PEDRO	1.285	572	713	449	214	235	124	70	54	356	147	209	356	141	215
Urbana	1.154	498	656	395	187	208	124	70	54	308	120	188	327	121	206
Rural	131	74	57	54	27	27	-	-	-	48	27	21	29	20	9
CORDILLERA	980	407	573	207	91	116	182	80	102	256	122	134	335	114	221
Urbana	980	407	573	207	91	116	182	80	102	256	122	134	335	114	221
Rural	-	-	-	-	-	-	-	-	-	-	-	-	-	-	-
GUAIRÁ	-	-	-	-	-	-	-	-	-	-	-	-	-	-	-
Urbana	-	-	-	-	-	-	-	-	-	-	-	-	-	-	-
Rural	-	-	-	-	-	-	-	-	-	-	-	-	-	-	-
CAAGUAZÚ	1.541	760	781	499	235	264	289	136	153	371	188	183	382	201	181
Urbana	1.370	623	747	499	235	264	289	136	153	294	123	171	288	129	159
Rural	171	137	34	-	-	-	-	-	-	77	65	12	94	72	22
CAAZAPÁ	519	259	260	128	71	57	135	71	64	101	49	52	155	68	87
Urbana	519	259	260	128	71	57	135	71	64	101	49	52	155	68	87
Rural	-	-	-	-	-	-	-	-	-	-	-	-	-	-	-
ITAPÚA	1.894	909	985	804	407	397	502	239	263	446	198	248	142	65	77
Urbana	1.217	577	640	597	312	285	337	140	197	283	125	158	-	-	-
Rural	677	332	345	207	95	112	165	99	66	163	73	90	142	65	77

CUADRO 3.5.8. (Continuación) Año 2008

DEPARTAMENTO Y ZONA	SEMESTRE Y SEXO																
	TOTAL		1º SEMESTRE				2º SEMESTRE				3º SEMESTRE				4º SEMESTRE		
	HOMBRES	MUJERES	TOTAL	HOMBRES	MUJERES	TOTAL	HOMBRES	MUJERES	TOTAL	HOMBRES	MUJERES	TOTAL	HOMBRES	MUJERES	TOTAL	HOMBRES	MUJERES
MISIONES	707	277	430	162	71	91	28	37	192	76	116	288	102	186	288	102	186
Urbana	599	236	363	111	49	62	16	20	164	69	95	288	102	186	288	102	186
Rural	108	41	67	51	22	29	12	17	28	7	21	-	-	-	-	-	-
PARAGUARI	296	112	184	89	44	45	73	47	56	20	36	78	22	56	78	22	56
Urbana	296	112	184	89	44	45	73	47	56	20	36	78	22	56	78	22	56
Rural	-	-	-	-	-	-	-	-	-	-	-	-	-	-	-	-	-
ALTO PARANÁ	203	82	121	27	10	17	40	21	92	38	54	44	15	29	44	15	29
Urbana	203	82	121	27	10	17	40	21	92	38	54	44	15	29	44	15	29
Rural	-	-	-	-	-	-	-	-	-	-	-	-	-	-	-	-	-
CENTRAL	2.108	773	1.335	757	317	440	359	149	210	151	278	563	156	407	563	156	407
Urbana	2.108	773	1.335	757	317	440	359	149	210	151	278	563	156	407	563	156	407
Rural	-	-	-	-	-	-	-	-	-	-	-	-	-	-	-	-	-
ÑEEMBUCU	460	172	288	46	24	22	32	17	15	122	47	260	84	176	260	84	176
Urbana	460	172	288	46	24	22	32	17	15	122	47	260	84	176	260	84	176
Rural	-	-	-	-	-	-	-	-	-	-	-	-	-	-	-	-	-
AMAMBAY	229	95	134	74	30	44	49	26	23	27	40	39	12	27	39	12	27
Urbana	229	95	134	74	30	44	49	26	23	27	40	39	12	27	39	12	27
Rural	-	-	-	-	-	-	-	-	-	-	-	-	-	-	-	-	-
CANINDEYU	37	13	24	-	-	-	-	-	-	-	-	37	13	24	37	13	24
Urbana	37	13	24	-	-	-	-	-	-	-	-	37	13	24	37	13	24
Rural	-	-	-	-	-	-	-	-	-	-	-	-	-	-	-	-	-
PDTE. HAYES	651	222	429	162	57	105	89	31	58	208	74	192	60	132	192	60	132
Urbana	520	157	363	105	37	68	89	31	58	172	48	154	41	113	154	41	113
Rural	131	65	66	57	20	37	-	-	36	26	10	38	19	19	38	19	19
BOQUERÓN	61	32	29	41	23	18	20	9	11	-	-	-	-	-	-	-	-
Urbana	-	-	-	-	-	-	-	-	-	-	-	-	-	-	-	-	-
Rural	61	32	29	41	23	18	20	9	11	-	-	-	-	-	-	-	-
ALTO PARAGUAY	40	9	31	18	4	14	12	4	8	10	1	9	-	-	-	-	-
Urbana	40	9	31	18	4	14	12	4	8	10	1	9	-	-	-	-	-
Rural	-	-	-	-	-	-	-	-	-	-	-	-	-	-	-	-	-

FUENTE: Anuario 2008. Ministerio de Educación y Cultura

● 3. Educación

**CUADRO 3.6.1.
UNIVERSIDAD NACIONAL DE ASUNCIÓN: TOTAL DE MATRICULADOS, SEGÚN UNIDADES
ACADÉMICAS Y CARRERAS. AÑO 2009**

UNIDADES ACADÉMICAS Y CARRERAS	TOTAL	UNIDADES ACADÉMICAS Y CARRERAS	TOTAL
TOTAL	39739		
ASUNCIÓN	11747	CIENCIAS VETERINARIAS	1276
FACULTADES	10862	Ciencias Veterinarias	
DERECHO Y CIENCIAS SOCIALES	7052	ARQUITECTURA	1681
Derecho	6495	Arquitectura	1251
Notariado	396	Diseño Industrial	377
Ciencias Sociales y Políticas	161	Música	53
CIENCIAS MÉDICAS	1217	INGENIERÍA	1605
Medicina y Cirugía	857	Ingeniería Civil	502
Kinesiología y Fisioterapia	173	Ingeniería Industrial	207
Instrumentación y Área Quirúrgica	187	Ingeniería Electromecánica	422
ODONTOLOGÍA		Ingeniería Electrónica	314
Odontología	282	Ingeniería Mecánica	65
FILOSOFÍA	2311	Ingeniería en Ciencias Geográficas	47
Filosofía	149	Ingeniería Mecatrónica	48
Letras	168	POLITÉCNICA	3022
Historia	162	Ingeniería en Informática	417
Ciencias de la Comunicación	538	Análisis de Sistemas Informáticos 3/	12
Ciencias de la Educación	166	Análisis de Sistemas de Producción	56
Psicología	950	Programación de Computadoras 3/	153
Trabajo Social	178	Ingeniería en Electricidad	275
INSTITUTOS	885	Ingeniería en Electrónica	358
DR. ANDRÉS BARBERO (Fac. de Ciencias Médicas)	546	Licenciatura en Electricidad	105
Enfermería	300	Técnico Superior en Electrónica	149
Obstetricia	246	Ciencias Informáticas 3/	1136
SUPERIOR DE LENGUAS (Fac. de Filosofía)	210	Ciencias Atmosféricas (Licenciatura)	38
Lengua Guaraní	28	Licenciatura en Bibliotecología	1
Lengua Inglesa	131	Licenciatura en Ciencias de la Información	78
Lengua Francesa	32	Gestión de la Hospitalidad	170
Lengua Alemana	19	Licenciatura en Hotelería	7
SUPERIOR DE ARTES (Fac. de Arquitectura)	129	Ingeniería en Marketing	67
Artes visuales	92	CIENCIAS EXACTAS Y NATURALES	2568
Artes Plásticas	9	Ciencias Biológicas	289
Diseño de Indumentaria Escénica 1/	28	Ciencias Físicas	122
CENTRAL (Campus Universitario)	18314	Ciencias Geológicas	96
CIENCIAS ECONÓMICAS	4444	Ciencias Matemática Pura	240
Economía	547	Ciencias Matemáticas Estadística	428
Administración	1124	Ciencias Químicas	381
Contaduría Pública	2773	Tecnología de Producción	990
CIENCIAS QUÍMICAS	1705	Físico de Imagenología Radiológica	22
Bioquímica	445	INTERIOR	9678
Farmacia 2/	300	CONCEPCIÓN	559
Ingeniería Química	231	Filial Facultad de Ciencias Veterinarias	
Química Industrial	207	Ciencias Veterinarias	391
Ciencias y Tecnología de Alimentos	157	Rectorado	
Nutrición	314	Instituto Dr. Andrés Barbero	
Ingeniería de Alimentos	51	Enfermería	168
CIENCIAS AGRARIAS	2013	SAN PEDRO	1267
Ingeniería Agronómica	1102	Facultad de Derecho y Ciencias Sociales	
Ingeniería Forestal	194	Derecho	83
Ingeniería en Ecología Humana	140	Filial Facultad de Ciencias Agrarias	
Ingeniería Ambiental	316	Ingeniería Agronómica	243
Administración Agropecuaria	261	Filial Facultad de Filosofía	
		Psicología	46
		Ciencias de la Educación 4/	197
		Filial Facultad de Ciencias Económicas	
		Contaduría Pública	522
		Rectorado	
		Instituto Dr. Andrés Barbero	

CUADRO 3.6.1. (Continuación) Año 2009

UNIDADES ACADÉMICAS Y CARRERAS	TOTAL	UNIDADES ACADÉMICAS Y CARRERAS	TOTAL
Enfermería	176	AMAMBAY	644
CORDILLERA	1146	Filial Facultad de Ciencias Agrarias	223
Filial Facultad de Filosofía		Ingeniería Agronómica	103
Ciencias de la Educación	69	Administración Agropecuaria	
Letras	48	Filial Facultad de Derecho y Ciencias Sociales	318
Filial Facultad de Ciencias Económicas		Derecho	
Administración	575	PRESIDENTE HAYES	866
Filial Facultad de Derecho y Ciencias Sociales		Filial Facultad de Ciencias Económicas	814
Derecho	454	Administración	
GUAIRÁ	450	Filial Facultad de Derecho y Ciencias Sociales	52
Filial Facultad de Ciencias Económicas		Derecho	
Administración	326	BOQUERÓN	71
Filial Facultad de Politécnica		Facultad de Ciencias Agrarias	71
Programación de Computadoras	12	Administración Agropecuaria	
Electricidad	17		
Ciencias Informáticas	24		
Gestión de la Hospitalidad	17		
Filial Facultad de Filosofía			
Ciencias de la Educación	54		
CAAGUAZÚ	1783		
Filial Facultad de Politécnica			
Ciencias Informáticas	18		
Programación de Computadoras	12		
Filial Facultad de Ciencias Económicas ^{3/}			
Administración	306		
Contaduría Pública	537		
Filial Facultad de Derecho y Ciencias Sociales			
Derecho	605		
Filial Facultad de Filosofía			
Ciencias de la Educación	48		
Psicología	80		
Rectorado			
Instituto Dr. Andrés Barbero			
Enfermería	177		
CAAZAPÁ	538		
Filial Facultad de Ciencias Agrarias			
Ingeniería Agronómica	250		
Administración Agropecuaria	76		
Filial Facultad de Ciencias Veterinarias			
Ciencias Veterinarias	212		
MISIONES	945		
Filial Facultad de Ciencias Veterinarias			
Ciencias Veterinarias	357		
Filial Facultad de Derecho y Ciencias Sociales			
Derecho	295		
Filial Facultad de Filosofía			
Ciencias de la Comunicación	20		
Ciencias de la Educación	65		
Facultad de Ciencias Agrarias ^{1/}			
Ingeniería Agronómica	162		
Administración Agropecuaria	46		
PARAGUARÍ	1409		
Filial Facultad de Derecho y Ciencias Sociales			
Derecho	337		
Filial Facultad de Ciencias Económicas			
Contaduría Pública	906		
Filial Facultad de Filosofía			
Ciencias de la Educación	90		
Psicología	76		

1/ Se modificó la denominación de la carrera

2/ Se unificaron las carreras: Farmacia orientación asistencial y Farmacia orientada industrial

3/ Cambio la denominación en el año 2009.

4/ Incluye datos de las filiales de :San Estanislao y San Pedro del Ycuamandyyú.

FUENTE: Dirección General de Planificación y Desarrollo del Rectorado. Universidad Nacional de Asunción

● 3. Educación

CUADRO 3.6.2.
UNIVERSIDAD NACIONAL DE ASUNCIÓN: TOTAL DE EGRESADOS POR AÑO, SEGÚN UNIDADES ACADÉMICAS Y UBICACIÓN GEOGRÁFICA. PERIODO 2005-2008

UNIDADES ACADÉMICAS Y UBICACIÓN GEOGRÁFICA	AÑO			
	2005	2006	2007	2008
TOTAL 1/	3.080	2.973	3.612	3.953
ASUNCIÓN	1.118	1.269	1.481	1.549
FACULTADES	974	1.140	1.365	1.374
Derecho y Ciencias Sociales	614	832	917	950
Ciencias Médicas	175	148	190	185
Odontología	55	49	92	51
Filosofía	130	111	166	188
INSTITUTOS	144	129	116	175
Dr. Andrés Barbero (Fac. de Ciencias Médicas)	101	102	97	83
Superior de Lenguas (Fac. de Filosofía)	29	14	9	85
Superior de Artes (Fac. de Arquitectura)	14	13	10	7
CENTRAL (Campus Universitario)	1.326	1.071	1.266	1.468
FACULTADES	1.326	1.071	1.266	1.468
Ciencias Económicas	553	496	531	627
Ciencias Químicas	65	114	108	129
Ciencias Agrarias	67	85	104	124
Ciencias Veterinarias	61	58	76	53
Arquitectura	167	59	54	185
Ingeniería	117	69	136	87
Politécnica	135	128	109	113
Ciencias Exactas y Naturales	161	62	148	150
INTERIOR	636	633	865	936
CONCEPCIÓN	37	35	42	22
Filial Facultad de Ciencias Veterinarias	3	10	16	5
Rectorado				
Instituto Dr. Andrés Barbero	34	25	26	17
SAN PEDRO	90	93	104	154
Filial Facultad de Ciencias Agrarias	4	9	17	31
Filial Facultad de Filosofía 2/	44	44	54	89
Filial Facultad de Ciencias Económicas	13	18	10	10
Rectorado				
Instituto Dr. Andrés Barbero	29	22	23	24
CORDILLERA	51	26	130	124
Filial Facultad de Filosofía	34	0	28	18
Filial Facultad de Ciencias Económicas	17	26	49	49
Filial Facultad de Derecho y Ciencias Sociales	0	0	53	57
GUAIRÁ	14	25	36	61
Filial Facultad de Ciencias Económicas	8	13	22	34
Filial Facultad de Politécnica		6		-
Filial Facultad de Filosofía	6	6	14	27
CAAGUAZÚ	127	166	147	178
Filial Facultad de Politécnica	5	3	6	3
Filial Facultad de Ciencias Económicas3/	30	46	35	33
Filial Facultad de Derecho y Ciencias Sociales	38	62	57	85
Filial Facultad de Filosofía	21	21	20	26
Rectorado				
Instituto Dr. Andrés Barbero	33	34	29	31
CAAZAPÁ	26	14	26	20
Filial Facultad de Ciencias Agrarias	20	12	23	15
Filial Facultad de Ciencias Veterinarias	6	2	3	5
ITAPÚA	0	0	0	0
Facultad de Filosofía	0	0	0	-
MISIONES	72	97	80	73
Filial Facultad de Ciencias Veterinarias	4	4	13	5
Filial Facultad de Derecho y Ciencias Sociales	22	47	43	64
Filial Facultad de Filosofía	46	46	24	4

CUADRO 3.6.2. (Continuación) Periodo 2005-2008

UNIDADES ACADÉMICAS Y UBICACIÓN GEOGRÁFICA	AÑO			
	2005	2006	2007	2008
PARAGUARÍ	74	34	103	100
Filiat Facultad de Ciencias Económicas	74	34	57	57
Filiat Facultad de Filosofía	-	-	10	4
Filiat Facultad de Derecho y Ciencias Sociales			36	39
AMAMBAY	65	107	115	122
Filiat Facultad de Ciencias Agrarias	20	24	27	19
Filiat Facultad de Derecho y Ciencias Sociales	45	83	88	103
PRESIDENTE HAYES	80	36	82	82
Filiat Facultad de Ciencias Económicas	80	36	82	82

1/ Datos del año, 2005, 2006 y 2007 ajustados al 30 de octubre del 2009

2/ Incluyen datos de las filiales de: San Estanislao y San Pedro del Ycuamandyyú

3/ Incluyen datos de las filiales de: Coronel Oviedo y Caaguazú

FUENTE: Dirección General de Planificación y Desarrollo del Rectorado. Universidad Nacional de Asunción

**CUADRO 3.6.3.
UNIVERSIDAD NACIONAL DE ASUNCIÓN: TOTAL DE POSTULANTES E INGRESANTES, SEGÚN UNIDADES ACADÉMICAS Y CARRERAS. AÑO 2009**

UNIDADES ACADÉMICAS Y CARRERAS	POSTULANTES	INGRESANTES
TOTAL	12.529	6.169
ASUNCIÓN	4.129	1.763
FACULTADES	3.560	1.474
DERECHO Y CIENCIAS SOCIALES	1.547	764
Derecho	1.327	662
Notariado	173	80
Ciencias Sociales y Políticas	47	22
CIENCIAS MÉDICAS	838	213
Medicina y Cirugía	708	130
Kinesiología y Fisioterapia	45	30
Instrumentación y Área Quirúrgica	85	53
ODONTOLOGÍA		
Odontología	413	63
FILOSOFÍA	762	434
Filosofía	29	28
Letras	27	27
Historia	27	27
Ciencias de la Comunicación	212	110
Ciencias de la Educación	28	27
Psicología	346	161
Trabajo Social	93	54
INSTITUTOS	569	289
DR. ANDRÉS BARBERO (Fac. de Ciencias Médicas)	465	144
Enfermería	380	100
Obstetricia y Salud Materno Infantil	85	44
SUPERIOR DE LENGUAS (Fac. de Filosofía)	104	50
Lengua Guaraní	12	12
Lengua Inglesa	77	24
Lengua Francesa	7	7
Lengua Alemana	8	7
SUPERIOR DE ARTES (Fac de Arquitectura)	0	95
Artes Visuales	-	74
Artes Plásticas	-	-
Diseño de Indumentaria 1/	-	21

● 3. Educación

CUADRO 3.6.3. (Continuación) Año 2009

UNIDADES ACADÉMICAS Y CARRERAS	POSTULANTES	INGRESANTES
CENTRAL (Campus Universitario)	6.413	2.745
CIENCIAS ECONÓMICAS (GRAL)	1.878	649
Economía		59
Administración		138
Contaduría Pública		452
CIENCIAS QUÍMICAS	555	230
Bioquímica	194	40
Farmacia 2/	52	40
Ingeniería Química	103	25
Química Industrial	17	25
Ciencias y Tecnología Alimentos	14	25
Nutrición	145	50
Ingeniería de Alimentos	30	25
CIENCIAS AGRARIAS	945	385
Ingeniería Agronómica	497	169
Ingeniería Forestal	76	30
Ecología Humana	31	32
Ingeniería Ambiental	235	95
Administración Agropecuaria	106	59
CIENCIAS VETERINARIAS	328	256
Ciencias Veterinarias		
ARQUITECTURA	508	152
Arquitectura	392	100
Diseño Industrial	88	25
Música	28	27
INGENIERÍA (GRAL)	652	252
Ingeniería Civil		
Ingeniería Electromecánica		
Ingeniería Industrial		
Ingeniería Mecánica		
Ingeniería en Ciencias Geográficas		
Ingeniería Electrónica		
Ingeniería Mecatrónica		
POLITÉCNICA	1.139	438
Ingeniería en Informática	208	56
Análisis de Sistemas de Producción	14	3
Ciencias Informáticas 3 /	365	155
Ingeniería Técnica en Electricidad	100	41
Ingeniería Técnica en Electrónica	150	40
Licenciatura en Electricidad	36	19
Técnico Superior en Electrónica	42	40
Técnico en Ciencia Atmosféricas	3	-
Licenciatura en Ciencias de la Información	19	16
Gestión de la Hospitalidad	115	40
Ingeniería en Marketing	87	28
CIENCIAS EXACTAS Y NATURALES	408	383
Ciencias Biológicas	50	49
Ciencias Físicas	22	29
Ciencias Geológicas	25	31
Matemática Pura	15	17
Matemáticas Estadística	42	52
Ciencias Químicas	63	51
Tecnología de Producción	170	130
Físico de Imagenología Radiología	21	24
INTERIOR	1.987	1.661
CONCEPCIÓN	132	118
Filial Facultad de Ciencias Veterinarias		
Ciencias Veterinarias	73	68
Rectorado		
Instituto Dr. Andrés Barbero		
Enfermería	59	50
SAN PEDRO	370	322
Facultad de Derecho y Ciencias Sociales		
Derecho	24	14
Filial Facultad de Ciencias Agrarias		

CUADRO 3.6.3. (Continuación) Año 2009

UNIDADES ACADÉMICAS Y CARRERAS	POSTULANTES	INGRESANTES
Ingeniería Agronómica	68	52
Filial Facultad de Filosofía		
Psicología	52	41
Ciencias de la Educación 4/	38	44
Filial Facultad de Ciencias Económicas		
Contaduría Pública	134	121
Filial Facultad de Ciencias Médicas		
Instituto Dr. Andrés Barbero		
Enfermería	54	50
CORDILLERA	243	198
Filial Facultad de Filosofía		
Ciencias de la Educación	23	23
Letras	19	19
Filial Facultad de Ciencias Económicas		
Administración	105	81
Filial Facultad de Derecho y Ciencias Sociales		
Derecho	96	75
GUAIRÁ	106	75
Filial Facultad de Ciencias Económicas		
Administración	64	57
Filial Facultad de Politécnica		
Ciencias Informáticas	16	7
Electricidad	6	3
Filial Facultad de Filosofía		
Filosofía y Ciencias de la Educación	20	8
CAAGUAZÚ	445	398
Filial Facultad de Ciencias Económicas		
Contaduría Pública	94	95
Administración	167	147
Filial Facultad de Derecho y Ciencias Sociales		
Derecho	65	55
Filial Facultad de Filosofía		
Ciencias de la Educación	24	24
Psicología	27	27
Rectorado		
Instituto Dr. Andrés Barbero		
Enfermería	68	50
CAAZAPÁ	119	94
Filial Facultad de Ciencias Agrarias		
Ingeniería Agronómica	48	32
Administración Agropecuaria	33	26
Filial Facultad de Ciencias Veterinarias		
Ciencias Veterinarias	38	36
MISIONES	193	172
Filial Facultad de Ciencias Veterinarias		
Ciencias Veterinarias	74	71
Filial Facultad de Derecho y Ciencias Sociales		
Derecho	31	17
Filial Facultad de Filosofía		
Ciencias de la Educación	14	13
Ciencias de la Comunicación	11	20
Facultad de Ciencias Agrarias		
Ingeniería Agronómica	46	36
Administración Agropecuaria	17	15
PARAGUARÍ	170	134
Filial Facultad de Derecho y Ciencias Sociales		
Derecho	28	21
Filial Facultad de Ciencias Económicas		
Contaduría Pública	98	69
Filial Facultad de Filosofía		
Ciencias de la Educación	7	7
Psicología	37	37
AMAMBAY	93	79
Filial Facultad de Ciencias Agrarias		
Ingeniería Agronómica	34	31
Administración Agropecuaria	33	31
Filial Facultad de Derecho y Ciencias Sociales		
Derecho	26	17

● 3. Educación

CUADRO 3.6.3. (Continuación) Año 2009

UNIDADES ACADÉMICAS Y CARRERAS	POSTULANTES	INGRESANTES
PDTE. HAYES	70	44
Filial Facultad de Ciencias Económicas		
Administración	53	37
Filial Facultad de Derecho y Ciencias Sociales		
Derecho	17	7
BOQUERÓN		
Administración Agropecuaria	46	27

- 1/ Se modificó la denominación de la carrera
 2/ Se unificó las carreras de Farmacia Orientación Asistencial e Industrial .
 3/ Cambió de denominación en el año 2009.
 4/ Incluye datos de las filiales de San Estanislao y San Pedro del Ycuamandyyú.

FUENTE: Dirección General de Planificación y Desarrollo del Rectorado. Universidad Nacional de Asunción

CUADRO 3.6.4.
UNIVERSIDAD NACIONAL DE ASUNCIÓN: DURACIÓN DE LAS CARRERAS Y TÍTULO QUE OTORGAN, SEGÚN UNIDADES ACADÉMICAS, UBICACIÓN GEOGRÁFICA Y CARRERAS. AÑO 2009

UNIDADES ACADÉMICAS, UBICACIÓN GEOGRÁFICA Y CARRERAS	DURACIÓN	TÍTULO QUE OTORGAN
ASUNCIÓN		
FACULTADES		
Derecho y Ciencias Sociales		
Derecho	12 semestres	Abogado/a
Notariado	8 semestres	Notario/a
Ciencias Sociales	4 años	Licenciado/a en Sociología
Ciencias Políticas	4 años	Licenciado/a en Ciencias Políticas
Ciencias Médicas		
Medicina	7 años	Doctor/a en Medicina y Cirugía
Kinesiología y Fisioterapia	5 años	Licenciado/a en Kinesiología y Fisioterapia (c/ tesis)
Instrumentación y Área Quirúrgica	4 años	Licenciado/a en Instrumentación y Área Quirúrgica
Odontología		
Odontología	5 años	Doctor/a en Odontología
Filosofía		
Filosofía	4 años	Licenciado/a en Filosofía
Letras	4 años	Licenciado/a en Letras
Historia	4 años	Licenciado/a en Historia
Ciencias de la Comunicación	4 años	Licenciado/a en Ciencias de la Comunicación
Ciencias de la Educación	4 años	Licenciado/a en Ciencias de la Educación
Psicología	5 años	Licenciado/a en Psicología
Trabajo Social	5 años	Licenciado/a en Trabajo Social
INSTITUTOS		
Instituto Dr. Andrés Barbero (Fac. de Ciencias Médicas)		
Enfermería	4 años	Licenciado/a en Enfermería
Obstetricia y Salud Materno Infantil	8 semestres	Licenciado/a en Obstetricia y Salud Materno Infantil
Superior de Lenguas (Fac. de Filosofía)		
Lengua Inglesa	4 años	Licenciado/a en Lengua Inglesa
Lengua Francesa	4 años	Licenciado/a en Lengua Francesa
Lengua Guaraní	4 años	Licenciado/a en Lengua Guaraní
Lengua Alemana	4 años	Licenciado/a en Lengua Alemana
Superior de Artes (Fac. de Arquitectura)		
Artes Visuales	8 semestres	Licenciado/a en Artes Visuales
Artes Plásticas	4 semestres	Profesor/a de Artes Plásticas (Titulación de nivel medio)
Diseño de Indumentaria Escénica	4 semestres	Técnico/a Superior en Diseño de Indumentación Escénica
CENTRAL (Campus Universitario)		
FACULTADES		
Ciencias Económicas		
Economía	10 semestres	Economista
Administración	10 semestres	Licenciado/a en Administración
Contaduría Pública	10 semestres	Contador/a Público/a
Ciencias Químicas		
Bioquímica	11 semestres	Bioquímico/a
Farmacia	10 semestres	Químico/a Farmacéutico/a Asistencial
Ingeniería Química	10 semestres	Ingeniero/a Químico/a
Licenciatura en Química Industrial	8 semestres	Licenciado/a en Química Industrial
Licenciatura en Ciencias y Tecnología de Alimentos	9 semestres	Licenciado/a en Ciencias y Tecnología de Alimentos
Nutrición	8 semestres	Licenciado/a en Nutrición
Ingeniería de Alimentos	11 semestres	Licenciado/a en Ingeniería de Alimentos

CUADRO 3.6.4. (Continuación) Año 2009

UNIDADES ACADÉMICAS, UBICACIÓN GEOGRÁFICA Y CARRERAS	DURACIÓN	TÍTULO QUE OTORGAN
Ciencias Agrarias Ingeniería Agronómica Ingeniería Forestal Ingeniería en Ecología Humana Administración Agropecuaria Ingeniería Ambiental	9 Semestres 9 Semestres 9 Semestres 9 Semestres 9 Semestres	Ingeniero/a Agrónomo/a (c/ tesis) Ingeniero/a Forestal (c/ tesis) Ingeniero/a en Ecología Humana (c/ tesis) Licenciado/a en Administración Agropecuaria Ingeniero/a Ambiental
Ciencias Veterinarias Ciencias Veterinarias	6 años	Doctor/a en Ciencias Veterinarias (c/ tesis)
Arquitectura, Diseño, Arte Arquitectura Diseño Industrial Música	11 semestres 8 semestres 10 semestres	Arquitecto/a (c/ tesis) Licenciado/a en Diseño Industrial Licenciado/ a en Música
Ingeniería Ingeniería Civil Ingeniería Industrial Ingeniería Electromecánica Ingeniería Electrónica Ciencias Geográficas Ingeniería Mecánica Ingeniería Mecatrónica	10 semestres 10 semestres 10 semestres 10 semestres 10 semestres 10 semestres 10 semestres	Ingeniero/a Civil Ingeniero/a Industrial Ingeniero/a Electromecánico/a Ingeniero/a Electrónico/a Ingeniero/a en Ciencias Geográficas Ingeniero/a Mecánico/a Ingeniero/a Mecatrónico/a
Politécnica Ingeniería en Informática Ingeniería en Sistemas de Producción Ingeniería Técnica en Electricidad Ingeniería Técnica en Electrónica Licenciatura en electricidad Licenciado/a en Ciencias Atmosféricas Ciencias de la Información Gestión de la Hospitalidad Ingeniería en Marketing Ciencias Informáticas 1/ Electrónica	10 semestres 8 semestres 10 semestres 10 semestres 8 semestres 8 semestres 9 semestres 8 semestres 10 semestres 8 semestres 6 semestres	Ingeniero/a en Informática Ingeniero/a en Sistemas de Producción Ingeniero/a Electricista Ingeniero/a en Electrónica Licenciado / a en Electricidad Licenciado /a en Ciencias Atmosféricas Licenciado/a en Ciencias de la Información Licenciado/a en Gestión de la Hospitalidad Ingeniero/a en Marketing Licenciado /a en Ciencias Informáticas Técnico /a Superior en Electrónica
Ciencias Exactas y Naturales Ciencias Biológicas Ciencias Físicas Ciencias Geológicas Matemática Pura Matemática Estadística Ciencias Químicas Tecnología de Producción Educación de Ciencias Básicas y sus Tecnologías 2/ Tecnologías Educación Matemática 2/ Físico de Imagenología Radiológica	8 semestres 8 semestres 8 semestres 8 semestres 8 semestres 8 semestres 8 semestres 8 semestres 8 semestres 8 semestres 4 semestres	Licenciado/a en Ciencias. Mención: Biología Licenciado/a en Ciencias. Mención: Física Licenciado/a en Ciencias. Mención: Geología Licenciado/a en Ciencias. Mención: Matemática Pura Licenciado/a en Ciencias. Mención: Matemática Estadística Licenciado/a en Ciencias. Mención: Química Licenciado/a en Tecnología de Producción Licenciado/a en Educación de Ciencias Básicas y sus Licencado /a en Educación Matemática Técnico /a Físico en Imagenología Radiológica
INTERIOR		
CONCEPCIÓN		
Concepción Filial Facultad de Ciencias Veterinarias Ciencias Veterinarias Rectorado Instituto Dr. Andrés Barbero Enfermería	6 años 4 años	Doctor/a en Ciencias Veterinarias (c/ tesis) Licenciado/a en Enfermería
SAN PEDRO		
San Pedro del Ycuamandyyú Filial Facultad de Derechos y Ciencias Sociales Derecho Filial Facultad de Ciencias Agrarias Ingeniería Agronómica Filial Facultad de Filosofía Ciencias de la Educación Filial Facultad de Ciencias Económicas Contaduría Pública San Estanislao Filial Facultad de Filosofía Ciencias de la Educación Psicología Ciencias de la Comunicación Filial Facultad de Ciencias Económicas Contaduría Pública Rectorado Instituto Dr. Andrés Barbero Enfermería	12 semestres 9 semestres 4 años 10 semestres 4 años 5 años 4 años 10 semestres 4 años	Abogado/a Ingeniero/a Agrónomo/a Licenciado/a en Enfermería Contador/a Público/a Licenciado/a en Ciencias de la Educación Licenciado /a en Psicología Licenciado /a en Ciencias de la Comunicación Contador/a Público/a Licenciado/a en Enfermería
CORDILLERA		
Caacupé Filial Facultad de Filosofía Ciencias de la Educación Letra Filial Facultad de Ciencias Económicas Administración Filial Facultad de Derecho y Ciencias Sociales Derecho	4 años 4 años 10 semestres 12 semestres	Licenciado/a en Ciencias de la Educación Licenciado/a en Letras Licenciado/a en Administración Abogado/a
GUAIRÁ		
Villarrica Filial Facultad de Politécnica Programación de Computadoras Ciencias Informáticas	8 semestres 8 semestres	Licenciado /a en Programación de Computadoras Licenciado /a en Ciencias Informáticas

● 3. Educación

CUADRO 3.6.4. (Continuación) Año 2009

UNIDADES ACADÉMICAS, UBICACIÓN GEOGRÁFICA Y CARRERAS	DURACIÓN	TÍTULO QUE OTORGAN
Electricidad	8 semestres	Licenciado/a en Electricidad
Gestión de la Hospitalidad	8 semestres	Licenciado/a en Gestión de la Hospitalidad
Filial Facultad de Filosofía		
Ciencias de la Educación	4 años	Licenciado en Ciencias de la Educación
Filial Facultad de Ciencias Económicas		
Administración	10 semestres	Licenciado/a en Administración
Contaduría Pública	10 semestres	Contador /a Público /a
CAAGUAZÚ		
Coronel Oviedo		
Filial Facultad de Politécnica		
Ciencias Informáticas	5 semestres	Licenciado /a en Ciencias Informáticas
Filial Facultad de Ciencias Económicas		
Administración	10 semestres	Licenciado /a en Administración
Contaduría Pública	10 semestres	Contador/a Público/a
Filial Facultad de Derecho y Ciencias Sociales		
Derecho	12 semestres	Abogado/a
Rectorado		
Instituto Dr. Andrés Barbero		
Enfermería	4 años	Licenciado/a en Enfermería
Caaguazú		
Filial Facultad de Ciencias Económicas		
Contaduría Pública	10 semestres	Contador /a Pública
Administración	10 semestres	Licenciado/a en Administración
Filial Facultad de Filosofía		
Ciencias de la Educación	4 años	Licenciado /a en Ciencias de la Educación
Psicología	5 años	Licenciado/a en Psicología
CAAZAPÁ		
Caazapá		
Filial Facultad de Ciencias Agrarias		
Ingeniería Agronómica	9 semestres	Ingeniero/a Agrónomo/a
Administración Agropecuaria	9 semestres	Licenciado/a en Administración Agropecuaria
Filial Facultad de Ciencias Veterinarias		
Ciencias Veterinarias	6 años	Doctor/a en Ciencias Veterinarias
MISIONES		
San Juan Bautista		
Filial Facultad de Ciencias Veterinarias		
Ciencias Veterinarias	6 años	Doctor/a en Ciencias Veterinarias
Filial Facultad de Derecho y Ciencias Sociales		
Derecho	12 semestres	Abogado/a
Filial Facultad de Filosofía		
Ciencias de la Educación	4 años	Licenciado/a en Ciencias de la Educación
Ciencias de la Comunicación	4 años	Licenciado /a en Ciencias de la Comunicación
Psicología	5 años	Licenciado / a en Psicología
Santa Rosa		
Filial Facultad de Ciencias Agrarias		
	9 semestres	Ingeniero/a Agrónomo/a
PARAGUARÍ		
Paraguari		
Filial Facultad de Ciencias Económicas		
Contaduría Pública	10 semestres	Contador/a Público/a
Filial Facultad de Filosofía		
Ciencias de la Educación	4 años	Licenciado/a en Ciencias de la Educación
Psicología	5 años	Licenciado / a en Psicología
Quiindy		
Filial Facultad de Derecho y Ciencias Sociales		
Derecho	12 semestres	Abogado/a
AMAMBAY		
Pedro Juan Caballero		
Filial Facultad de Ciencias Agrarias		
Ingeniería Agronómica	9 semestres	Ingeniero/a Agrónomo/a (c/ tesis)
Administración Agropecuaria	9 Semestres	Licenciado/a en Administración Agropecuaria
Filial Facultad de Derecho y Ciencias Sociales		
Derecho	12 semestres	Abogado/a
PRESIDENTE HAYES		
Villa Hayes		
Filial Facultad de Ciencias Económicas		
Administración	10 semestres	Licenciado/a en Administración
Filial Facultad de Derecho y Ciencias Sociales		
Derecho	12 semestres	Abogado/a
BOQUERÓN		
Teniente Martínez Irala		
Filial Facultad de Ciencias Agrarias		
Administración agropecuaria	9 semestres	Licenciado/a en Administración Agropecuaria

1/ Cambió de denominación en el 2009.

2/ Creada en el año 2009.

FUENTE: Datos proveídos por la Secretaría General. Resoluciones del Consejo Superior Universitario. Dirección General de Planificación y Desarrollo - Rectorado. Universidad Nacional de Asunción

CUADRO 3.6.5.
UNIVERSIDAD NACIONAL DE ASUNCIÓN: FUNCIONARIOS DOCENTES Y ADMINISTRATIVOS POR SEXO, SEGÚN INSTITUCIÓN. AÑO 2009

INSTITUCIÓN	TOTAL			DOCENTES			ADMINISTRATIVOS		
	TOTAL	HOMBRES	MUJERES	TOTAL	HOMBRES	MUJERES	TOTAL	HOMBRES	MUJERES
TOTAL	11.133	5.390	5.743	6.203	3.369	2.834	4.930	2.021	2.909
Arquitectura	404	228	176	340	197	143	64	31	33
Ciencias Agrarias	732	462	270	464	303	161	268	159	109
Ciencias Económicas	1.100	629	471	912	537	375	188	92	96
Ciencias Exactas y Naturales	310	149	161	186	82	104	124	67	57
Ciencias Médicas	3.459	1.262	2.197	784	414	370	2.675 1/	848	1.827
Ciencias Químicas	256	118	138	183	77	106	73	41	32
Ciencias Veterinarias	785	456	329	395	223	172	390	233	157
Derecho y Ciencias Sociales	523	368	155	431	320	111	92	48	44
Filosofía	762	290	472	638	236	402	124	54	70
Ingeniería	682	514	168	525	437	88	157	77	80
Odontología	273	98	175	205	69	136	68	29	39
Politécnica	642	384	258	513	311	202	129	73	56
Rectorado	485	251	234	102	49	53	383	202	181
Instituto "Dr. Andrés Barbero"	396	96	300	323	70	253	73	26	47
Instituto de Investigación en Ciencias de la Salud	154	32	122	89	14	75	65	18	47
Colegio Experimental Paraguay - Brasil	170	53	117	113	30	83	57	23	34

1/ Incluye personal de Servicios Asistenciales del Hospital de Clínicas y Centro Materno Infantil.

FUENTE: Datos proveídos por la Dirección General de Administración y Finanzas .
Dirección General de Planificación y Desarrollo - Rectorado. Universidad Nacional de Asunción

CUADRO 3.6.6.
UNIVERSIDAD NACIONAL DE ASUNCIÓN: CARGOS DOCENTES Y ADMINISTRATIVOS, SEGÚN INSTITUCIÓN. AÑO 2009

INSTITUCIÓN	TOTAL	CARGOS	
		DOCENTES	ADMINISTRATIVOS
TOTAL	14.650	11.341	3.309
Arquitectura	708	645	63
Ciencias Agrarias	1.771	1.501	270
Ciencias Económicas	1.741	1.544	197
Ciencias Exactas y Naturales	578	450	128
Ciencias Médicas 1/	1.983	965	1.018
Ciencias Químicas	443	370	73
Ciencias Veterinarias	1.263	873	390
Derecho y Ciencias Sociales	906	806	100
Filosofía	1.241	1.114	127
Ingeniería	1.145	987	158
Odontología	346	282	64
Politécnica	1.171	1.039	132
Rectorado	502	104	398
Instituto Dr."Andrés Barbero"	609	540	69
Instituto de Investigación en Ciencias de la Salud	154	89	65
Colegio Experimental	89	32	57

1/ Incluye personal de Servicios Asistenciales del Hospital de Clínicas y Centro Materno Infantil

FUENTE: Datos proveídos por la Dirección General de Administración y Finanzas.
Dirección General de Planificación y Desarrollo - Rectorado. Universidad Nacional de Asunción

● 3. Educación

**CUADRO 3.6.7.
UNIVERSIDAD CATÓLICA: ALUMNOS MATRICULADOS, SEGÚN SEDE REGIONAL Y FACULTAD.
AÑO 2009**

SEDE REGIONAL Y FACULTAD	TOTAL
TOTAL	21.630
ASUNCIÓN	9.684
Ciencias Contables, Administrativas y Económicas	2.908
Ciencias Jurídicas y Diplomáticas	855
Ciencias y Tecnología	1.707
Ciencias de la Salud	1.113
Filosofía y Ciencias Humanas	778
Instituto Superior de Teología	235
Conservatorio de Música	77
Curso de Admisión	2.011
INTERIOR	11.946
SEDE REGIONAL DE CONCEPCIÓN	927
Administración de Empresas	103
Contador Público Nacional	182
Ciencias Jurídicas	213
Psicología	50
Ciencias de la Educación	82
Análisis de Sistema	49
Curso de Admisión	166
Trabajo Social	82
Sub Sede Horqueta	-
SEDE REGIONAL DE GUAIRÁ	3.265
Ciencias Contables, Administrativa y Económicas	340
Ciencias Jurídicas y Diplomáticas	764
Notariado	31
Medicina	819
Química	55
Bioquímica Clínica	273
Odontología	215
Diplomados	69
Nutrición	56
Kinesiología y Fisioterapia	50
Enfermería	171
Psicología	116
Pedagogía	0
Curso de Admisión	272
Ciencias de la Educación	34
Extensiones (Caazapá, San Juan Nepomuceno, Mauricio J. Troche, Independencia, Iturbe, Itapé)	278
SEDE REGIONAL CAAGUAZÚ	1.272
Educación Parvularia	-
Pedagogía	2
Ciencias Jurídicas y Diplomáticas	293
Administración de Empresas	220
Ciencias Contables	30
Medicina Veterinaria	126
Ingeniería Agronómica	144
Ciencias de la Educación	35
Educación Artística	-
Curso de Admisión	167
Notariado y Derecho Registral (Postítulo)	31
Sub Sede Caaguazú	-
Administración de Empresas Agropecuarias	224
SEDE REGIONAL DE ITAPÚA	2.600
Arquitectura	67
Ingeniería Informática	69
Ingeniería Agronómica	214
Ingeniería Agroindustrial	37
Economía	40
Ciencias Contables	218
Administración de Empresas	129
Ciencias Agrarias	81
Ciencias de la Educación	7
Matemática	10
Filosofía	-
Derecho	148
Nutrición	73
Odontología	115
Kinesiología y Fisiatría	98
Enfermería	105
Psicología	41
Curso de Admisión	498

CUADRO 3.6.7. (Continuación) Año 2009

SEDE REGIONAL Y FACULTAD	TOTAL
Sub Sede María Auxiliadora	66
Sub Sede San Ignacio Guazú	555
Sub Sede San Pedro del Paraná	29
UNIDAD PEDAGÓGICA CARAPEGUÁ	603
Ciencias Contables	114
Ciencias Administrativas	70
Análisis de Sistemas	72
Ciencias de la Educación	20
Nutrición	49
Administración de Empresas Agrapecuarias	83
Técnico en Periodismo	4
Curso de Admisión	191
SEDE REGIONAL DE ALTO PARANÁ	2.175
Ciencias Contables y Administrativas	542
Ciencias Jurídicas y Diplomáticas	163
Ciencias y Tecnología	309
Ciencias de la Salud	558
Curso de Admisión	355
Santa Rita	248
FACULTAD DE CIENCIAS Y LETRAS PEDRO JUAN CABALLERO	1.104
Ciencias Contables	479
Administración de Empresas	40
Comercio Internacional	34
Enfermería	56
Obstetricia	30
Ciencias Jurídicas y Diplomáticas	143
Ciencias de la Educación	7
Arquitectura	29
Curso de Admisión	286
Extensión Bella Vista	-
Extensión Capitán Bado	-

FUENTE: Universidad Católica "Nuestra Señora de la Asunción"

**CUADRO 3.6.8.
UNIVERSIDAD CATÓLICA: ALUMNOS EGRESADOS, SEGÚN SEDE
REGIONAL Y FACULTAD. AÑO 2008**

SEDE REGIONAL Y FACULTAD	TOTAL
TOTAL	1.649
ASUNCIÓN	554
Ciencias Contables, Administrativas y Económicas	212
Ciencias de la Salud	87
Ciencias Jurídicas y Diplomáticas	105
Ciencias y Tecnología	85
Filosofía y Ciencias Humanas	51
Instituto Superior de Teología	14
INTERIOR	1.095
SEDE REGIONAL DE CONCEPCIÓN CONCEPCIÓN	69
Ciencias Administrativas	6
Ciencias Contables	13
Ciencias Jurídicas	22
Ciencias de la Educación	28
SEDE REGIONAL DE GUAIRÁ VILLARRICA	351
Medicina	128
Ciencias Administrativas	10
Ciencias Contables	22
Ciencias de la Educación	45
Ciencias Jurídicas	77
Ciencias Químicas	20
Carrera de Nutrición	7
Carrera de Enfermería	42
SEDE REGIONAL DE CAAGUAZÚ	125
Administración de Empresas	20
Ciencias Contables	2
Ciencias Agrarias	5
Ciencias Jurídicas	48
Médicos Veterinarios	6
Ciencias de la Educación y Pedagogías	44

● 3. Educación

CUADRO 3.6.8. (Continuación) Año 2008

SEDE REGIONAL Y FACULTAD	TOTAL
SEDE REGIONAL DE ITAPÚA ENCARNACIÓN	267
Arquitectos	7
Ciencias Administrativas	34
Ciencias Contables	37
Ciencias Agrarias	8
Carrera de Enfermería	18
Carrera de Odontología	57
Ciencias Económicas	-
Ciencias de la Educación	14
Ciencias Jurídicas	80
Ciencias y Tecnología	-
Ciencias de la Comunicación	1
Ingenieros Informáticos	1
Análisis de Sistemas	3
Matemática	7
UNIDAD PEDAGÓGICA DE CARAPEGUÁ	45
Contador Público Nacional	35
Ciencias de la Educación	8
Análisis de Sistema	2
SEDE REGIONAL DE ALTO PARANÁ CIUDAD DEL ESTE	178
Ciencias Contables	49
Comercio Internacional	-
Ciencias de la Salud	58
Ciencias Jurídicas	64
Ciencias y Tecnología	7
FACULTAD DE CIENCIAS Y LETRAS PEDRO J. CABALLERO	60
Administración de Empresas	3
Ciencias Contables	11
Carrera de Enfermería y Obstetricia	10
Ciencias Jurídicas	30
Pedagogía	4
Ciencias de la Educación	2

FUENTE: Universidad Católica "Nuestra Señora de la Asunción"

**CUADRO 3.6.9.
UNIVERSIDAD CATÓLICA: DOCENTES, SEGÚN SEDE REGIONAL.
AÑO 2009**

SEDE REGIONAL	TOTAL
TOTAL	2.582
ASUNCIÓN	1.071
Ciencias Contables, Administrativas y Económicas	251
Ciencias Jurídicas y Diplomáticas	132
Ciencias y Tecnología	205
Filosofía y Ciencias Humanas	126
Instituto Superior de Teología	43
Conservatorio de Música	19
Ciencias de la Salud	193
Curso de Admisión	102
INTERIOR	1.511
Sede Regional de Concepción	79
Sede Regional de Guaira	519
Sede Regional de Caaguazú	142
Sede Regional de Itapúa	433
Unidad Pedagógica Carapeguá	75
Sede Regional de Alto Paraná	199
Facultad de Ciencias y Letras Pedro J. Caballero	64

FUENTE: Universidad Católica "Nuestra Señora de la Asunción"