

14. Turismo

14.1. Establecimientos hoteleros de la capital e interior del país por número de habitaciones y camas, según categoría. Año 2009

| Categoría | Total País | | | Capital | | | Interior | | |
|---------------|------------------------|--------------|---------------|------------------------|--------------|--------------|------------------------|--------------|--------------|
| | N° de Establecimientos | Habitaciones | Camas | N° de Establecimientos | Habitaciones | Camas | N° de Establecimientos | Habitaciones | Camas |
| Total | 246 | 7.375 | 15.376 | 71 | 3.025 | 5.990 | 175 | 4.350 | 9.386 |
| Hoteles1/ | 189 | 6.480 | 13.532 | 52 | 2.536 | 5.065 | 137 | 3.944 | 8.467 |
| Apart Hotel | 10 | 329 | 561 | 8 | 297 | 515 | 2 | 32 | 46 |
| Residenciales | 13 | 228 | 514 | 2 | 41 | 93 | 11 | 187 | 421 |
| Pensiones | 15 | 188 | 391 | 5 | 90 | 189 | 10 | 98 | 202 |
| Hospedajes | 13 | 105 | 209 | 2 | 27 | 50 | 11 | 78 | 159 |
| Hostales | 1 | 14 | 28 | 1 | 14 | 28 | 0 | 0 | 0 |
| Parador | 3 | 25 | 65 | 1 | 20 | 50 | 2 | 5 | 15 |
| Cabañas | 2 | 6 | 76 | - | - | - | 2 | 6 | 76 |

1/ Incluye: Hoteles de lujo, hoteles de 1ª y 2ª categoría

Fuente: Secretaría Nacional de Turismo SENATUR

Establecimientos hoteleros (%) de la capital e interior del país. Año 2009

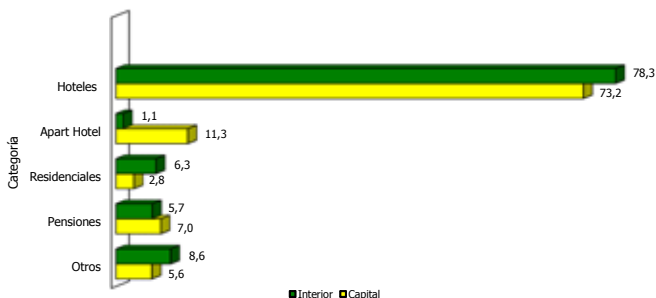

Fuente: Cuadro 14.1

14.2. Turismo receptivo y variación por año, según mes. Periodo 2008- 2009

| Mes | 2008 | % | 2009 | % | Variación | |
|--------------|----------------|--------------|----------------|--------------|---------------|--------------|
| | | | | | Absoluta | Relativa |
| Total | 428.215 | 100,0 | 439.246 | 100,0 | 11.031 | 2,58% |
| Enero | 34.544 | 8,1 | 34.950 | 8,0 | 406 | 1,18% |
| Febrero | 29.266 | 6,8 | 29.813 | 6,8 | 547 | 1,87% |
| Marzo | 24.109 | 5,6 | 26.409 | 6,0 | 2.300 | 9,54% |
| Abril | 23.764 | 5,5 | 26.733 | 6,1 | 2.969 | 12,49% |
| Mayo | 29.796 | 7,0 | 30.195 | 6,9 | 399 | 1,34% |
| Junio | 35.602 | 8,3 | 34.686 | 7,9 | -916 | -2,57% |
| Julio | 51.305 | 12,0 | 46.426 | 10,6 | -4.879 | -9,51% |
| Agosto | 50.960 | 11,9 | 46.221 | 10,5 | -4.739 | -9,30% |
| Setiembre | 39.353 | 9,2 | 40.919 | 9,3 | 1.566 | 3,98% |
| Octubre | 36.673 | 8,6 | 39.533 | 9,0 | 2.860 | 7,80% |
| Noviembre | 35.786 | 8,4 | 40.632 | 9,3 | 4.846 | 13,54% |
| Diciembre | 37.057 | 8,7 | 42.729 | 9,7 | 5.672 | 15,31% |

Nota: Tarjeta de embarque / desembarque y planilla de pasajeros de la Policía Nacional y SENATUR.

Fuente: Secretaría Nacional de Turismo SENATUR

Turismo receptivo según mes. Año 2009

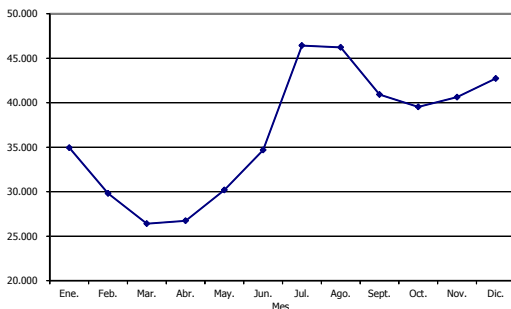

Fuente: Cuadro 14.2

14.3. Turismo receptivo por continente de origen, según mes. Año 2009

| Mes | Total | América | Europa | Asia | África | Oceanía | El Caribe | No especificado |
|--------------|----------------|----------------|---------------|--------------|------------|------------|------------|-----------------|
| Total | 439.246 | 394.037 | 34.708 | 8.920 | 426 | 543 | 612 | 0 |
| Enero | 34.950 | 31.154 | 2.956 | 755 | 24 | 29 | 32 | - |
| Febrero | 29.813 | 25.857 | 2.909 | 948 | 13 | 51 | 35 | - |
| Marzo | 26.409 | 22.258 | 3.235 | 802 | 30 | 24 | 60 | - |
| Abril | 26.733 | 23.065 | 2.827 | 687 | 26 | 54 | 74 | - |
| Mayo | 30.195 | 27.146 | 2.304 | 623 | 38 | 32 | 52 | - |
| Junio | 34.686 | 31.116 | 2.653 | 743 | 61 | 61 | 52 | - |
| Julio | 46.426 | 41.272 | 3.835 | 1.024 | 134 | 76 | 85 | - |
| Agosto | 46.221 | 41.944 | 3.343 | 833 | 12 | 38 | 51 | - |
| Setiembre | 40.919 | 37.615 | 2.529 | 662 | 31 | 29 | 53 | - |
| Octubre | 39.533 | 36.257 | 2.563 | 589 | 19 | 56 | 49 | - |
| Noviembre | 40.632 | 37.177 | 2.683 | 690 | 16 | 38 | 28 | - |
| Diciembre | 42.729 | 39.176 | 2.871 | 564 | 22 | 55 | 41 | - |

Nota: Tarjeta de embarque / desembarque y planilla de pasajeros de la Policía Nacional y SENATUR.

Fuente: Secretaría Nacional de Turismo SENATUR

Turismo receptivo por continente. Año 2009

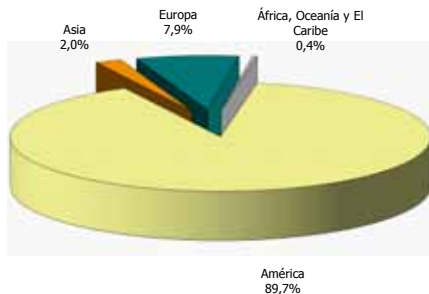

Fuente: Cuadro 14.3

14.4. Llegada de turistas y variación por año, según vía de ingreso y lugar de entrada. Periodo 2008-2009

| Vía de Ingreso y Lugar de Entrada | Año | | Variación | |
|--------------------------------------|----------------|----------------|---------------|-------------|
| | 2008 | 2009 | Absoluta | Relativa |
| Total | 428.215 | 439.246 | 11.031 | 2,58 |
| Aérea | 142.659 | 135.028 | -7.631 | -5,35 |
| Aerop. Silvio Pettirosi | 131.526 | 130.697 | -829 | -0,63 |
| Aerop. Guaraní1/ | 11.133 | 4.331 | -6.802 | -61,10 |
| Fluvial | 24.683 | 20.619 | -4.064 | -16,46 |
| Itá Enramada | 14.988 | 17.537 | 2.549 | 17,01 |
| Nanawa1/ | 9.695 | 3.082 | -6.613 | -68,21 |
| Terrestre | 260.873 | 283.599 | 22.726 | 8,71 |
| Puerto Falcón | 91.911 | 101.182 | 9.271 | 10,09 |
| Puerto San Roque (Encarnación) | 38.314 | 43.126 | 4.812 | 12,56 |
| Ciudad del Este | 97.506 | 96.226 | -1.280 | -1,31 |
| Pedro Juan Caballero1/ | 14.010 | 16.049 | 2.039 | 14,55 |
| Salto del Guairá1/ | 11.796 | 14.134 | 2.338 | 19,82 |
| Pilar1/ | 7.336 | 6.628 | -708 | -9,65 |
| Infante Rivarola | - | 6.254 | 6.254 | 0,00 |

Nota: Tarjeta de embarque / desembarque y planilla de pasajeros de la Policía Nacional y SENATUR.

Fuente: Secretaría Nacional de Turismo SENATUR