



MATRIMONIOS

CUADRO 2.1 MATRIMONIOS CELEBRADOS POR GRUPOS DE EDAD DE LAS MUJERES, SEGÚN GRUPOS DE EDAD DE LOS HOMBRES. AÑO 2008

GRUPOS DE EDAD DE LOS HOMBRES	TOTAL	GRUPOS DE EDAD DE LAS MUJERES													IGNORADO	
		< 15	15-19	20-24	25-29	30-34	35-39	40-44	45-49	50-54	55-59	60-64	65-69	70-74		75 y +
TOTAL	18.832	9	3.668	5.912	4.722	2.075	1.009	560	345	205	135	69	41	32	33	17
MENOS DE 15 AÑOS	-	-	-	-	-	-	-	-	-	-	-	-	-	-	-	-
DE 15 A 19 AÑOS	583	2	391	158	21	6	4	1	-	-	-	-	-	-	-	-
DE 20 A 24 AÑOS	5.084	4	1.879	2.340	691	112	28	16	6	1	2	1	-	-	-	4
DE 25 A 29 AÑOS	6.143	3	999	2.336	2.194	460	102	30	13	2	2	-	-	-	-	2
DE 30 A 34 AÑOS	3.229	-	276	736	1.219	729	182	52	17	8	4	2	1	-	-	3
DE 35 A 39 AÑOS	1.516	-	77	207	367	404	317	95	30	12	2	3	1	1	-	-
DE 40 A 44 AÑOS	826	-	27	79	112	222	195	118	49	18	2	2	-	1	-	1
DE 45 A 49 AÑOS	516	-	11	26	60	83	89	128	79	25	10	2	1	2	-	-
DE 50 A 54 AÑOS	337	-	4	19	31	33	45	60	74	40	18	10	2	1	-	-
DE 55 A 59 AÑOS	212	-	2	5	13	13	21	36	36	46	27	7	3	2	1	-
DE 60 A 64 AÑOS	146	-	-	3	7	8	17	9	18	27	29	16	5	3	4	-
DE 65 A 69 AÑOS	97	-	2	-	7	3	5	9	9	12	21	10	9	6	4	-
DE 70 A 74 AÑOS	52	-	-	1	-	1	1	2	8	4	14	4	8	5	4	-
DE 75 Y MAS AÑOS	81	-	-	2	-	-	2	4	6	10	4	12	10	11	20	-
IGNORADO	10	-	-	-	-	1	1	-	-	-	-	-	-	1	-	7
IGNORADO	13	-	-	-	1	2	-	-	-	-	1	-	-	-	-	9

Fuente: Dirección General del Registro del Estado Civil, Ministerio de Justicia y Trabajo

Matrimonio celebrados por grupos de edad de los contrayentes.
Año 2008

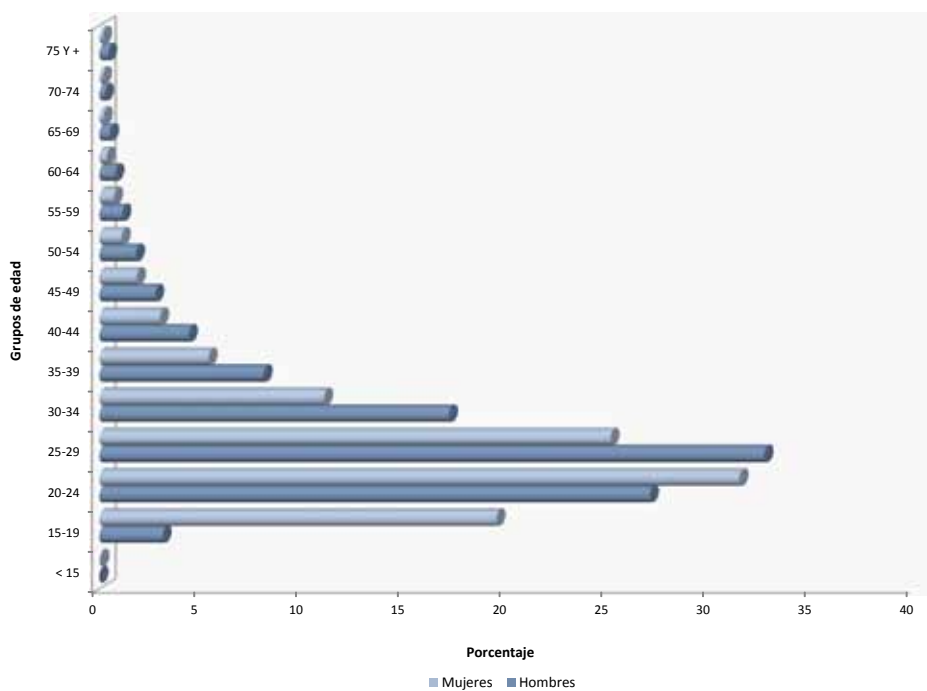

Fuente: Cuadro 2.1

CUADRO 2.2 NÚMERO DE PERSONAS QUE CONTRAJERON MATRIMONIO POR ALFABETISMO Y SEXO, SEGÚN DEPARTAMENTO. AÑO 2008

DEPARTAMENTO	TOTAL	ALFABETOS		ANALFABETOS		IGNORADO				
		AMBOS SEXOS	HOMBRES	MUJERES	AMBOS SEXOS	HOMBRES	MUJERES			
TOTAL PAÍS	37.664	37.335	18.688	18.647	129	56	73	200	88	112
ASUNCIÓN	5.864	5.796	2.901	2.895	4	1	3	64	30	34
CONCEPCIÓN	1.060	1.052	526	526	2	1	1	6	3	3
SAN PEDRO	1.730	1.714	857	857	9	5	4	7	3	4
CORDILLERA	2.060	2.050	1.026	1.024	10	4	6	-	-	-
GUAIRÁ	1.626	1.621	812	809	4	1	3	1	-	1
CAAGUAZÚ	3.310	3.285	1.646	1.639	19	6	13	6	3	3
CAAZAPÁ	846	844	421	423	2	2	-	-	-	-
ITAPÚA	2.774	2.738	1.369	1.369	22	11	11	14	7	7
MISIONES	440	440	220	220	-	-	-	-	-	-
PARAGUARÍ	1.116	1.111	555	556	3	2	1	2	1	1
ALTO PARANÁ	4.182	4.158	2.089	2.069	5	1	4	19	1	18
CENTRAL	9.808	9.710	4.858	4.852	35	15	20	63	31	32
ÑEEMBUCÚ	370	370	185	185	-	-	-	-	-	-
AMAMBAY	932	932	466	466	-	-	-	-	-	-
CANINDEYÚ	908	889	445	444	5	2	3	14	7	7
PDTE. HAYES	318	306	153	153	8	4	4	4	2	2
BOQUERÓN	312	311	155	156	1	1	-	-	-	-
ALTO PARAGUAY	8	8	4	4	-	-	-	-	-	-
ALTO PARAGUAY	18	18	9	9	-	-	-	-	-	-

Fuente: Dirección General del Registro del Estado Civil, Ministerio de Justicia y Trabajo

Matrimonios por alfabetismo y sexo.
Año 2008

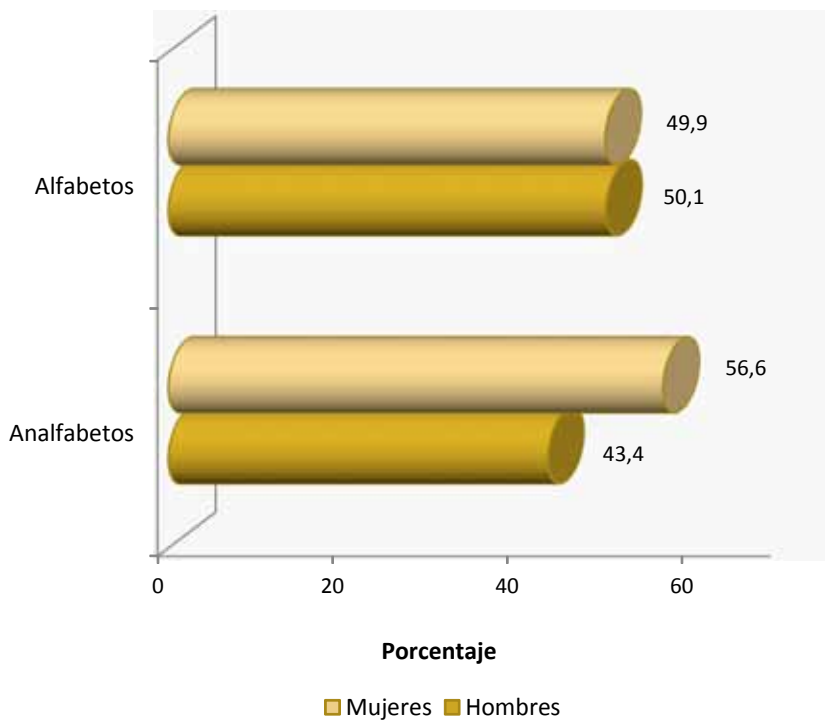

Fuente: Cuadro 2.2

CUADRO 2.3 NÚMERO DE PERSONAS QUE CONTRAJERON MATRIMONIO POR ESTADO CIVIL ANTERIOR DE LOS CONTRAYENTES Y SEXO, SEGÚN DEPARTAMENTO, AÑO 2008

DEPARTAMENTO	TOTAL	ESTADO CIVIL ANTERIOR DE LOS CONTRAYENTES Y SEXO									
		SOLTERO/A		VIUDO/A		DIVORCIADO/A		IGNORADO			
		HOMBRES	MUJERES	HOMBRES	MUJERES	HOMBRES	MUJERES	HOMBRES	MUJERES		
TOTAL PAÍS	37.664	18.156	18.388	227	137	399	247	50	60		
ASUNCIÓN	5.864	2.737	2.808	31	20	158	97	6	7		
CONCEPCIÓN	1.060	523	527	3	2	3	-	1	1		
SAN PEDRO	1.730	851	857	10	6	3	1	1	1		
CORDILLERA	2.060	1.011	1.011	6	6	8	8	5	5		
GUAIRÁ	1.626	783	799	11	7	19	7	0	0		
CAAGUAZÚ	3.310	1.605	1.638	32	9	16	6	2	2		
CAAZAPÁ	846	421	423	2	0	0	0	0	0		
ITAPÚA	2.774	1.350	1.361	14	11	23	15	0	0		
MISIONES	440	210	215	4	2	3	0	3	3		
PARAGUARÍ	1.116	552	544	5	6	1	2	0	6		
ALTO PARANÁ	4.182	2.017	2.042	37	23	37	25	0	1		
CENTRAL	9.808	4.722	4.781	51	26	108	73	23	24		
ÑEMBUCÚ	370	175	181	5	1	5	3	0	0		
AMAMBAY	932	459	457	2	5	5	4	0	0		
CANINDEYÚ	908	442	442	6	10	5	1	1	1		
PDTE. HAYES	318	145	148	3	0	3	2	8	9		
BOQUERÓN	312	149	150	5	3	2	3	0	0		
ALTO PARAGUAY	8	4	4	0	0	0	0	0	0		
ALTO PARAGUAY	18	9	9	-	-	-	-	-	-		

Fuente: Dirección General del Registro del Estado Civil, Ministerio de Justicia y Trabajo

Matrimonios celebrados por estado civil anterior de los contrayentes y sexo.
Año 2008

Mujeres

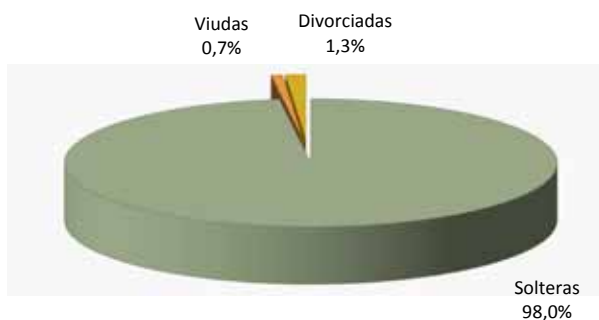

Hombres

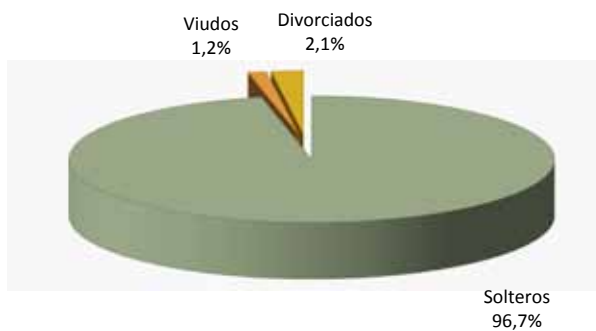

Fuente: Cuadro 2.3

CUADRO 2.4 MATRIMONIOS CELEBRADOS POR ESTADO CIVIL ANTERIOR DE LOS CONTRAYENTES, SEGÚN DEPARTAMENTO. AÑO 2008

DEPARTAMENTO	TOTAL	ESTADO CIVIL ANTERIOR DE LOS CONTRAYENTES												IGNORADO
		SOLTERO CON:				VIUDO CON:				DIVORCIADO CON:				
		SOLTERA	VIUDA	DIVORCIADA	SOLTERA	VIUDA	DIVORCIADA	SOLTERA	VIUDA	DIVORCIADA	SOLTERA	VIUDA	DIVORCIADA	
TOTAL PAÍS	18.832	17.912	83	152	168	41	18	308	13	77	60			
ASUNCIÓN	2.932	2672	10	54	23	4	4	113	6	39	7			
CONCEPCIÓN	530	522	1	-	2	1	-	3	-	-	1			
SAN PEDRO	865	847	3	1	7	3	-	3	-	-	1			
CORDILLERA	1.030	999	4	8	4	2	-	8	-	-	5			
GUAIRÁ	813	774	5	4	9	1	1	16	1	2	-			
CAAGUAZÚ	1.655	1599	4	3	28	4	-	12	1	2	2			
CAAZAPÁ	423	421	-	-	2	-	-	-	-	-	-			
ITAPÚA	1.387	1334	7	9	9	3	2	18	1	4	-			
MISIONES	220	208	2	-	4	-	-	3	-	-	3			
PARAGUARÍ	558	542	4	-	1	2	2	1	-	-	6			
ALTO PARANÁ	2.091	1991	13	13	22	10	5	29	-	7	1			
CENTRAL	4.904	4651	18	52	43	5	3	87	3	18	24			
ÑEEMBUCÚ	185	174	-	1	4	1	-	3	-	2	-			
AMAMBAY	466	451	4	4	2	-	-	4	1	-	-			
CANINDEYÚ	454	433	7	1	3	3	-	5	-	1	1			
PDTE. HAYES	159	143	-	1	3	-	-	2	-	1	9			
BOQUERÓN	156	147	1	1	2	2	1	1	-	1	-			
ALTO PARAGUAY	4	4	-	-	-	-	-	-	-	-	-			

Fuente: Dirección General del Registro del Estado Civil. Ministerio de Justicia y Trabajo

Matrimonios celebrados por departamento.
Año 2008

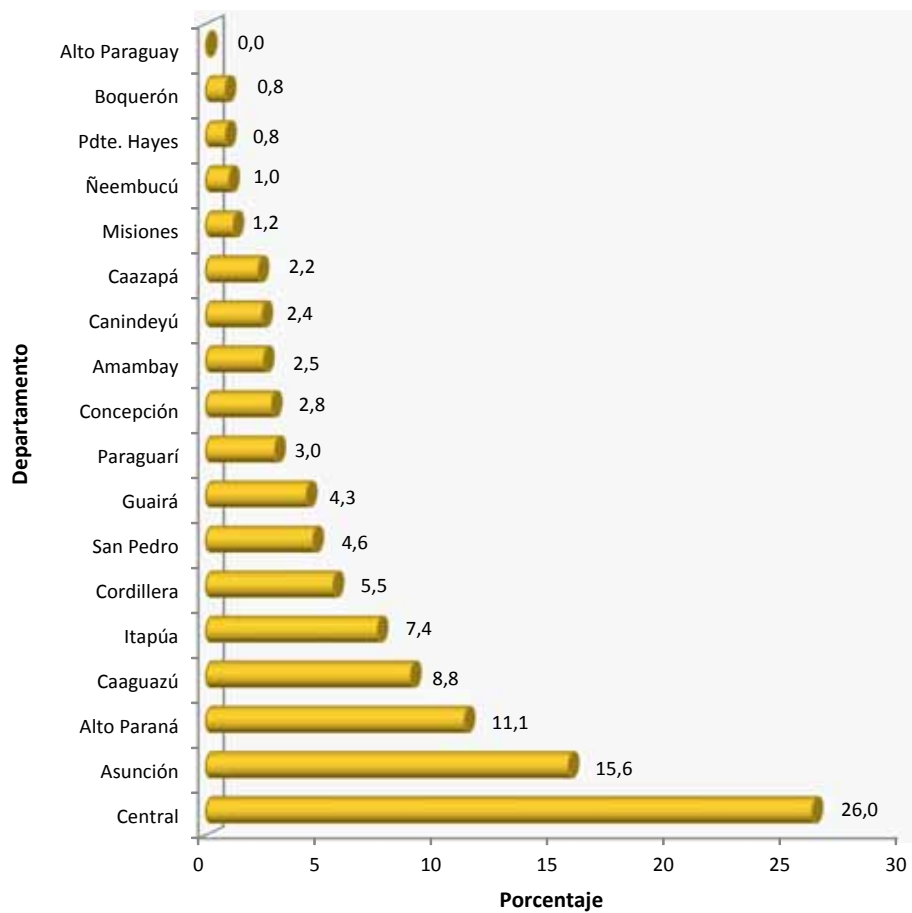

Fuente: Cuadro 2.4

CUADRO 2.5 MATRIMONIOS CELEBRADOS POR MES DE OCURRENCIA, SEGÚN DEPARTAMENTO. AÑO 2008

DEPARTAMENTO	TOTAL	MES DE OCURRENCIA											
		ENERO	FEBRERO	MARZO	ABRIL	MAYO	JUNIO	JULIO	AGOSTO	SEPTIEMBRE	OCTUBRE	NOVIEMBRE	DICIEMBRE
TOTAL PAÍS	18.832	1.834	1.819	1.440	1.459	1.549	1.149	1.377	1.318	1.452	1.280	1.398	2.757
ASUNCIÓN	2.932	247	270	246	215	231	172	200	200	283	204	253	411
CONCEPCIÓN	530	56	43	33	47	40	37	44	33	35	32	29	101
SAN PEDRO	865	72	71	76	98	78	54	77	67	66	58	53	95
CORDILLERA	1.030	134	108	67	61	62	56	69	57	74	65	108	169
GUAIRÁ	813	108	87	50	54	57	40	51	55	54	49	48	160
CAAGUAZÚ	1.655	182	155	123	140	149	114	133	107	146	109	124	173
CAAZAPÁ	423	47	28	34	39	45	31	33	24	23	23	20	76
ITAPÚA	1.387	109	142	80	129	134	98	135	86	90	95	108	181
MISIONES	220	29	18	18	12	19	14	19	16	7	10	12	46
PARAGUARÍ	558	70	51	33	38	32	38	39	25	35	29	39	129
ALTO PARANÁ	2.091	150	183	135	166	197	150	159	172	157	166	149	307
CENTRAL	4.904	499	531	378	336	382	230	317	379	380	354	367	751
ÑEMBUCÚ	185	23	23	17	18	15	13	16	12	10	8	6	24
AMAMBAY	466	23	31	91	28	29	33	25	38	35	39	38	56
CANINDEYÚ	454	46	42	34	56	49	50	37	22	33	28	22	35
PDTE. HAYES	159	14	13	14	10	15	14	20	16	11	6	6	20
BOQUERÓN	156	24	23	11	12	15	5	3	8	13	5	16	21
ALTO PARAGUAY	4	1	-	-	-	-	-	-	1	-	-	-	2

Fuente: Dirección General del Registro del Estado Civil. Ministerio de Justicia y Trabajo

CUADRO 2.6 MATRIMONIOS CELEBRADOS POR MES DE OCURRENCIA, SEGÚN DEPARTAMENTO Y DISTRITO. AÑO 2008

DEPARTAMENTO Y DISTRITO	TOTAL	MES DE OCURRENCIA											
		ENERO	FEBRERO	MARZO	ABRIL	MAYO	JUNIO	JULIO	AGOSTO	SEPTIEMBRE	OCTUBRE	NOVIEMBRE	DICIEMBRE
TOTAL PAÍS	18.832	1.834	1.819	1.440	1.459	1.549	1.149	1.377	1.318	1.452	1.280	1.398	2.757
ASUNCIÓN	2.932	247	270	246	215	231	172	200	200	283	204	253	411
CONCEPCIÓN	530	56	43	33	47	40	37	44	33	35	32	29	101
CONCEPCIÓN	290	30	23	17	24	23	20	23	15	15	21	17	62
BELÉN	54	5	2	6	3	4	5	5	6	2	1	6	9
LORETO	112	11	9	9	15	10	12	10	7	6	3	3	17
YBY YAYU	74	10	9	1	5	3	-	6	5	12	7	3	13
SAN PEDRO	865	72	71	76	98	78	54	77	67	66	58	53	95
SAN PEDRO	101	10	7	11	15	10	6	8	10	5	6	3	10
CHORÉ	135	16	8	14	26	17	6	12	8	7	11	7	11
GRAL. ELIZARDO AQUINO	76	8	11	7	3	5	7	5	2	11	3	2	4
ITACURUBI DEL ROSARIO	39	1	4	4	4	3	5	4	-	2	3	3	6
LIMA	13	2	1	3	-	2	5	-	-	-	-	-	-
NUEVA GERMANIA	9	2	-	-	2	2	2	1	-	-	-	-	-
SAN ESTANISLAO	197	12	17	18	14	12	6	24	17	19	15	10	33
TACUATI	44	3	1	6	4	3	4	2	4	2	2	6	7
UNIÓN	11	1	6	1	-	1	-	2	-	-	-	1	-
25 DE DICIEMBRE	7	-	-	2	2	-	2	-	1	-	-	-	-
ROSARIO	17	3	1	2	1	1	4	-	1	1	1	1	1
GRAL. ISIDRO RESQUÍN	33	4	2	-	3	6	1	4	3	4	2	4	-
YATAY DEL NORTE	54	2	4	5	8	3	1	2	7	5	3	4	10
GUAYAIBÍ	45	3	7	5	5	7	3	4	1	2	4	4	4
STA. ROSA DEL AGUAYAY	84	5	2	3	11	6	2	9	13	8	8	8	9
CORDILLERA	1.030	134	108	67	61	62	56	69	57	74	65	108	169
CAACUPÉ	221	23	21	15	13	5	13	20	13	16	18	32	32
ALTOS	43	3	-	-	5	2	8	2	2	5	4	5	7
ARROYOS Y ESTEROS	73	10	8	4	3	1	6	4	6	5	6	11	9
ATYRA	70	7	12	3	5	6	4	4	3	1	3	7	15
CARAGUATAY	26	6	3	3	3	3	2	3	3	-	-	-	-

(Continúa...)

CUADRO 2.6 ... Continuación

DEPARTAMENTO Y DISTRITO	TOTAL	MES DE OCURRENCIA												
		ENERO	FEBRERO	MARZO	ABRIL	MAYO	JUNIO	JULIO	AGOSTO	SEPTIEMBRE	OCTUBRE	NOVIEMBRE	DICIEMBRE	
EMBOSCADA	49	3	3	1	1	-	1	-	5	6	1	1	7	21
EUSEBIO AYALA	36	-	-	-	2	6	-	-	-	5	3	10	-	-
ISLA PUCÚ	18	12	5	1	-	-	-	-	-	-	-	-	-	-
ITACURUBI DE LA CORDILLERA	54	3	8	9	3	2	2	2	2	4	2	2	2	13
LOMA GRANDE	18	3	2	1	-	3	-	-	2	1	1	1	1	4
NUEVA COLOMBIA	28	5	2	1	-	3	3	-	-	2	5	1	1	6
PIRIBEBUY	163	29	19	12	14	14	9	14	5	13	9	8	17	17
PRIMERO DE MARZO	20	2	3	1	1	1	-	1	3	1	1	-	-	6
SAN BERNARDINO	62	5	6	5	4	2	2	5	3	7	5	10	8	10
SANTA ELENA	29	5	6	2	-	5	3	3	-	-	2	3	3	-
TOBATÍ	85	10	6	6	5	8	1	7	8	7	3	10	7	14
VALENZUELA	23	5	4	2	1	1	-	4	-	1	1	1	4	4
SAN JOSÉ OBRERO	12	1	-	1	1	-	2	-	2	-	1	1	1	3
GUAIRÁ	813	108	87	50	54	57	40	51	55	54	49	48	160	
VILLARRICA	328	48	36	19	17	24	10	17	20	18	22	25	72	
BORJA	20	1	1	-	1	5	2	2	1	1	-	4	2	
CAPITÁN MAURICIO J. TROCHE	39	6	3	2	2	1	-	3	3	2	5	1	11	
CORONEL MARTÍNEZ	32	5	4	3	1	3	2	2	2	1	1	2	6	
FÉLIX PÉREZ CARDOZO	20	5	3	-	1	-	1	1	-	3	2	-	4	
GENERAL EUGENIO A. GARAY	61	6	6	2	6	3	3	6	1	7	3	3	15	
INDEPENDENCIA	107	16	9	7	10	9	10	9	13	4	4	2	14	
ITAPÉ	40	5	6	4	2	1	3	3	5	3	1	1	6	
ITURBE	37	6	2	1	2	3	2	2	3	4	4	2	6	
JOSÉ FASSARDI	11	-	-	1	-	-	-	-	-	-	1	5	4	
NATALICIO TALAVERA	30	2	3	1	3	1	6	3	-	2	1	-	8	
NUMÍ	11	2	6	-	1	1	-	-	-	-	-	-	1	
SAN SALVADOR	12	1	1	-	-	2	-	-	1	1	-	-	6	
YATAITY	17	2	1	1	1	1	1	3	1	1	1	2	2	
DOCTOR BOTTRELL	3	-	-	1	-	-	-	-	-	-	-	-	2	
PASO YOBAI	45	3	6	8	7	3	-	-	5	7	4	1	1	

(Continúa...)

CUADRO 2.6 ... Continuación

DEPARTAMENTO Y DISTRITO	TOTAL	MES DE OCURRENCIA											
		ENERO	FEBRERO	MARZO	ABRIL	MAYO	JUNIO	JULIO	AGOSTO	SEPTIEMBRE	OCTUBRE	NOVIEMBRE	DICIEMBRE
CAAGUAZÚ	1.655	182	155	123	140	149	114	133	107	146	109	124	173
CORONEL OVIEDO	404	47	32	29	22	28	23	24	21	51	26	37	64
CAAGUAZÚ	297	48	49	29	36	31	27	18	1	14	18	26	-
CARAYAO	34	5	2	2	2	4	-	8	2	7	2	-	-
DOCTOR CECILIO BÁEZ	15	1	3	1	1	-	1	1	1	-	3	-	3
SANTA ROSA DEL MBUTUY	93	6	7	-	16	16	6	7	13	7	6	6	18
DOCTOR JUAN MANUEL FRUTOS	141	19	16	10	16	11	6	15	19	11	8	6	4
REPATRIACIÓN	94	8	9	8	6	5	4	3	14	5	3	6	23
NUEVA LONDRES	4	-	-	-	-	-	-	-	-	-	4	-	-
SAN JOAQUÍN	35	3	5	5	3	6	2	1	3	-	2	1	4
SAN JOSÉ DE LOS ARROYOS	58	9	2	3	4	4	1	6	6	4	4	8	7
YHÚ	36	4	-	5	6	3	4	1	-	1	6	-	6
DOCTOR J. EULOGIO ESTIGARRIBIA	140	11	8	5	15	8	15	13	7	25	12	10	11
R.I. 3 CORRALES	15	1	2	3	-	3	1	5	-	-	-	-	-
RAÚL ARSENIÓ OVIEDO	128	7	10	13	14	15	14	15	7	9	3	9	12
JOSÉ DOMINGO OCAMPOS	31	3	2	5	1	5	-	5	4	1	2	3	-
MCAL. FRANCISCO SOLANO LÓPEZ	4	1	1	1	1	-	-	-	-	-	-	-	-
LA PASTORA	14	-	4	-	2	2	-	3	1	2	-	-	-
3 DE FEBRERO	51	6	3	4	4	4	2	5	3	5	5	4	6
SIMÓN BOLÍVAR	10	-	-	-	1	-	1	1	-	-	-	-	6
VAQUERÍA	51	2	-	-	5	4	7	2	5	4	5	8	9
CAAZAPÁ	423	47	28	34	39	45	31	33	24	23	23	20	76
CAAZAPÁ	85	14	5	5	6	5	5	8	3	6	6	6	16
ABAÍ	87	9	4	6	14	10	8	5	3	6	6	3	13
BUENA VISTA	23	2	2	2	1	-	3	1	-	1	1	2	8
DOCTOR MOISÉS BERTONI	16	-	2	-	1	2	-	1	3	2	2	1	2
MACIEL	13	-	-	3	-	2	1	-	2	2	1	-	3
SAN JUAN NEPOMUCENO	84	10	6	10	11	12	7	7	6	3	1	4	7
TAVAI	38	1	2	7	5	7	1	4	3	1	2	-	5
YEGROS	6	3	3	-	-	-	-	-	-	-	-	-	-
YUTY	71	8	4	1	1	7	6	7	4	3	4	4	22

(Continúa...)

CUADRO 2.6 ... Continuación

DEPARTAMENTO Y DISTRITO	TOTAL	MES DE OCURRENCIA											
		ENERO	FEBRERO	MARZO	ABRIL	MAYO	JUNIO	JULIO	AGOSTO	SEPTIEMBRE	OCTUBRE	NOVIEMBRE	DICIEMBRE
ITAPUÁ	1.387	109	142	80	129	134	98	135	86	90	95	108	181
ENCARNACIÓN	544	25	53	16	44	41	33	51	39	40	50	60	92
BELLA VISTA	30	2	3	3	3	3	1	1	2	2	1	3	7
CAMBYRETA	102	6	12	7	10	12	9	6	7	3	8	7	15
CAPITÁN MEZA	13	-	-	-	2	4	1	-	1	2	2	-	1
CARMEN DEL PARANA	45	6	5	5	3	4	-	7	6	4	5	-	-
FRAM	40	8	6	2	2	4	7	2	-	3	3	3	-
GRAL. ARTIGAS	18	5	-	2	2	3	3	3	-	-	-	-	-
GRAL. DELGADO	34	7	1	2	2	2	3	5	3	3	-	4	2
HOHENAU	66	-	10	11	15	9	6	15	3	-	-	-	2
JESÚS	9	1	2	-	2	-	1	-	1	-	-	-	2
JOSÉ LEANDRO OVIEDO	6	3	-	-	-	1	-	-	-	-	-	-	2
OBLIGADO	7	-	-	-	1	-	-	-	-	2	-	-	4
MAYOR JULIO D. OTAÑO	21	3	3	-	-	2	5	2	-	1	2	3	-
SAN COSME Y DAMIAN	32	1	3	3	2	3	2	-	-	2	2	2	12
SAN PEDRO DEL PARANA	64	13	7	5	8	6	2	7	2	2	1	3	8
SAN RAFAEL DEL PARANA	54	6	6	4	5	5	6	9	4	2	2	4	1
EDELIRA	52	5	5	4	1	11	6	7	1	3	1	4	4
TOMÁS ROMERO PEREIRA	98	8	6	7	8	10	6	9	1	10	8	7	18
LA PAZ	48	3	7	4	2	4	2	4	4	2	2	1	13
YATAYTY	63	7	10	3	15	8	4	6	4	3	2	1	-
PIRAPÓ	12	-	3	3	2	2	1	1	-	-	-	-	-
ITAPUA POTY	29	-	-	-	-	-	-	-	11	6	6	6	-
MISIONES	220	29	18	18	12	19	14	19	16	7	10	12	46
SAN JUAN BAUTISTA	31	3	5	4	3	7	-	6	3	-	-	-	-
AYOLAS	31	3	2	1	1	2	5	2	4	1	2	2	6
SAN IGNACIO	77	10	6	5	5	6	5	3	4	2	4	5	22
SANTA MARIA	9	3	-	1	-	-	1	1	1	-	-	-	2
SANTA ROSA	52	7	2	5	3	3	3	6	2	2	2	5	12
SANTIAGO	10	1	2	1	-	1	-	1	-	2	1	-	2
VILLA FLORIDA	4	-	-	1	-	1	-	-	1	-	1	-	-
YABEBYRY	6	2	1	-	-	-	-	-	1	-	-	-	2

(Continúa...)

CUADRO 2.6 ... Continuación

DEPARTAMENTO Y DISTRITO	TOTAL	MES DE OCURRENCIA											
		ENERO	FEBRERO	MARZO	ABRIL	MAYO	JUNIO	JULIO	AGOSTO	SEPTIEMBRE	OCTUBRE	NOVIEMBRE	DICIEMBRE
PARAGUARI	558	70	51	33	38	32	38	39	25	35	29	39	129
PARAGUARI	62	-	-	-	-	2	4	4	4	6	4	8	30
ACAHAY	31	4	2	4	3	3	1	1	1	1	1	1	9
CAAPUCU	20	3	4	3	-	1	1	-	-	3	-	2	3
CABALLERO	22	1	1	1	2	3	5	-	1	-	1	1	4
CARAPEGUA	136	22	23	9	8	7	10	12	4	10	4	3	24
ESCOBAR	5	2	2	-	-	-	-	-	-	-	1	-	-
LA COLMENA	29	3	2	-	-	1	2	4	3	2	2	4	6
MBUYAPEY	19	3	-	1	1	-	-	-	-	4	4	-	5
PIRAYU	63	16	8	3	4	4	3	3	2	1	4	8	7
QUIJINDY	43	2	-	3	6	3	3	4	3	3	3	4	9
SAN ROQUE GONZÁLEZ	25	4	3	2	1	2	2	1	-	-	-	2	8
SAPUCAI	15	3	1	-	1	-	1	1	1	1	-	1	6
TEBICUARY MÍ	12	-	-	1	2	2	1	-	-	-	-	2	4
YBYCUI	70	6	4	4	9	4	5	8	6	4	5	3	12
YBYTUMI	6	1	1	1	1	-	-	-	-	-	-	-	2
ALTO PARANÁ	2.091	150	183	135	166	197	150	159	172	157	166	149	307
CIUDAD DEL ESTE	875	56	80	47	61	64	63	45	92	82	76	69	140
PDTE. FRANCO	348	14	37	38	16	23	11	28	29	21	46	32	53
DR. JUAN LEÓN MALLORQUÍN	86	7	4	5	6	6	3	11	1	6	3	11	23
HERNANDARIAS	256	27	20	7	22	22	12	23	20	22	18	19	44
ITAGUARY	4	2	1	-	-	-	-	-	-	-	-	-	-
JUAN E. O'LEARY	60	9	3	8	7	5	4	4	2	4	4	3	7
YGUAZU	19	1	-	3	2	3	3	3	3	1	-	-	-
LOS CEDRALES	39	1	2	4	2	8	6	4	5	3	4	-	-
MINGA GUAZU	178	15	22	9	13	21	18	17	13	9	10	9	22
SANTA RITA	57	11	5	6	13	13	9	-	-	-	-	-	-
NARANJAL	14	1	1	-	5	3	1	-	-	-	-	1	2
STA. ROSA DEL MONDAY	69	2	3	2	6	14	7	9	7	4	1	2	12
MINGA PORÁ	11	-	-	-	-	2	4	5	-	-	1	-	-
MBARACAYU	44	1	4	1	5	8	4	5	-	5	4	3	4
SAN ALBERTO	31	3	1	4	8	5	5	5	-	-	-	-	-

(Continúa...)

CUADRO 2.6 ... Continuación

DEPARTAMENTO Y DISTRITO	TOTAL	MES DE OCURRENCIA											
		ENERO	FEBRERO	MARZO	ABRIL	MAYO	JUNIO	JULIO	AGOSTO	SEPTIEMBRE	OCTUBRE	NOVIEMBRE	DICIEMBRE
CENTRAL	4.904	499	531	378	336	382	230	317	379	380	354	367	751
AREGUÁ	203	15	22	14	11	15	8	10	17	13	20	24	34
CAPIATÁ	490	48	58	54	47	44	30	46	48	24	15	25	51
FERNANDO DE LA MORA	554	59	58	37	33	28	16	29	48	54	42	53	97
GUARAMBARÉ	122	7	6	6	6	11	8	2	23	8	10	14	21
ITAUGUÁ	213	25	27	16	10	13	8	10	14	20	17	19	34
LAMBARÉ	136	9	5	3	3	8	2	7	4	17	12	19	47
LIMPIO	291	33	36	30	25	21	19	14	29	33	25	26	-
LÚQUE	810	75	70	64	59	62	49	56	62	55	60	57	141
MARIANO ROQUE ALONSO	130	17	22	11	11	7	7	8	13	10	17	2	5
NUEVA ITALIA	33	3	4	4	2	2	2	7	1	1	3	2	2
NEMBY	340	40	36	25	23	32	17	29	23	7	21	33	54
SAN ANTONIO	86	14	14	4	7	8	6	7	9	1	5	6	5
SAN LORENZO	853	99	110	67	64	75	30	45	49	69	69	52	124
VILLA ELISA	330	25	25	15	18	35	17	27	17	34	21	15	81
VILLETA	65	6	12	9	7	4	3	-	3	2	2	3	14
YPACARAI	56	5	7	5	3	5	2	4	4	3	3	3	12
YPANÉ	112	9	9	11	4	6	4	10	12	19	7	8	13
J. AUGUSTO SALDÍVAR	80	10	10	3	3	6	2	6	3	10	5	6	16
ÑEEMBUCÚ	185	23	23	17	18	15	13	16	12	10	8	6	24
PILAR	118	14	11	12	10	10	8	10	3	6	6	5	23
CERRITO	14	2	2	-	4	1	-	1	2	1	1	-	-
DESMOCHADOS	1	1	-	-	-	-	-	-	-	-	-	-	-
HUMAITÁ	6	1	1	-	-	-	1	1	2	-	-	-	-
LAURELES	6	1	-	-	-	1	-	2	1	1	-	-	-
MAYOR JOSÉ D. MARTÍNEZ	6	-	1	-	-	-	1	-	3	1	-	-	-
PASO DE PATRIA	5	-	2	1	1	-	-	-	-	-	-	1	-
SAN JUAN B. DE ÑEEMBUCÚ	13	2	3	3	1	1	1	-	1	-	-	-	1
TACUJARAS	1	-	-	1	-	-	-	-	-	-	-	-	-
VILLAFRANCA	4	-	-	-	-	2	1	-	-	-	1	-	-
VILLA OLIVA	5	-	1	-	1	-	1	1	-	1	-	-	-

(Continúa...)

CUADRO 2.6 ... Continuación

DEPARTAMENTO Y DISTRITO	TOTAL	MES DE OCURRENCIA														
		ENERO	FEBRERO	MARZO	ABRIL	MAYO	JUNIO	JULIO	AGOSTO	SEPTIEMBRE	OCTUBRE	NOVIEMBRE	DICIEMBRE			
VILLALBÍN	6	2	2	-	1	-	-	1	-	-	-	-	-	-	-	-
AMAMBAY	466	23	31	91	28	29	33	25	38	35	39	38	38	56	56	56
PEDRO JUAN CABALLERO	466	23	31	91	28	29	33	25	38	35	39	38	38	56	56	56
CANINDEYÚ	454	46	42	34	56	49	50	37	22	33	28	22	22	35	35	35
SALTOS DEL GUAIRA	98	6	4	4	4	9	11	9	6	9	10	10	10	16	16	16
CORPUS CHRISTI	62	3	12	6	11	6	4	2	4	-	-	2	2	12	12	12
CURUGUATY	136	22	18	14	19	16	25	6	2	6	8	-	-	-	-	-
VILLA YGATIMI	20	3	2	5	3	1	1	5	-	-	-	-	-	-	-	-
YPEJHÚ	5	-	1	-	-	-	-	2	1	1	-	-	-	-	-	-
FRANCISCO CABALLERO ALVAREZ	38	3	1	3	4	2	1	8	2	5	5	2	2	2	2	2
KATUETE	19	6	4	2	5	2	-	-	-	-	-	-	-	-	-	-
LA PALOMA	20	3	-	-	-	-	-	1	3	5	2	6	6	-	-	-
NUEVA ESPERANZA	56	-	-	-	10	13	8	4	4	7	3	2	2	5	5	5
PRESIDENTE HAYES	159	14	13	14	10	15	14	20	16	11	6	6	6	20	20	20
BENJAMÍN ACEVAL	63	3	4	3	1	5	3	5	10	4	4	4	4	17	17	17
VILLA HAYES	87	8	8	11	9	9	9	13	6	7	2	2	2	3	3	3
NANAWA	9	3	1	-	-	1	2	2	-	-	-	-	-	-	-	-
BOQUERÓN	156	24	23	11	12	15	5	3	8	13	5	16	16	21	21	21
MARISCAL ESTIGARRIBIA	155	24	23	11	12	15	5	3	7	13	5	16	16	21	21	21
GRAL. EUGENIO A. GARAY	1	-	-	-	-	-	-	-	1	-	-	-	-	-	-	-
ALTO PARAGUAY	4	1	-	-	-	-	-	-	1	-	-	-	-	2	2	2
FUERTE OLIMPO	2	-	-	-	-	-	-	-	-	-	-	-	-	-	-	-
LA VICTORIA	2	1	-	-	-	-	-	-	1	-	-	-	-	-	-	-

Fuente: Dirección General del Registro del Estado Civil, Ministerio de Justicia y Trabajo

CUADRO 2.7 MATRIMONIOS CELEBRADOS POR NACIONALIDAD DE LOS CONTRAYENTES, SEGÚN MES DE OCURRENCIA. AÑO 2008

MES DE OCURRENCIA	TOTAL	NACIONALIDAD DE LOS CONTRAYENTES			NACIONALIDAD NO INFORMADA					
		PARAGUAYO CON: PARAGUAYA EXTRANJERA NO INFORMADO	EXTRANJERO CON: PARAGUAYA EXTRANJERA NO INFORMADO	EXTRANJERO CON: PARAGUAYA EXTRANJERA NO INFORMADO	PARAGUAYA EXTRANJERA NO INFORMADO	PARAGUAYA EXTRANJERA NO INFORMADO	PARAGUAYA EXTRANJERA NO INFORMADO			
TOTAL PAÍS	18.832	17.182	394	3	903	334	3	2	-	11
ENERO	1.834	1.680	36	-	96	21	-	-	-	1
FEBRERO	1.819	1.666	33	-	86	32	-	-	-	2
MARZO	1.440	1.305	30	-	72	32	-	-	-	1
ABRIL	1.459	1.323	26	-	69	40	-	-	-	1
MAYO	1.549	1.385	44	-	85	32	-	-	-	3
JUNIO	1.149	1.007	28	1	84	29	-	-	-	-
JULIO	1.377	1.255	29	-	66	25	-	1	-	1
AGOSTO	1.318	1.174	43	-	67	32	1	1	-	-
SETIEMBRE	1.452	1.333	29	-	63	27	-	-	-	-
OCTUBRE	1.280	1.163	27	1	67	19	2	-	-	1
NOVIEMBRE	1.398	1.278	33	1	64	21	-	-	-	1
DICIEMBRE	2.757	2.613	36	-	84	24	-	-	-	-

Fuente: Dirección General del Registro del Estado Civil, Ministerio de Justicia y Trabajo

Matrimonios celebrados por mes.
Año 2008

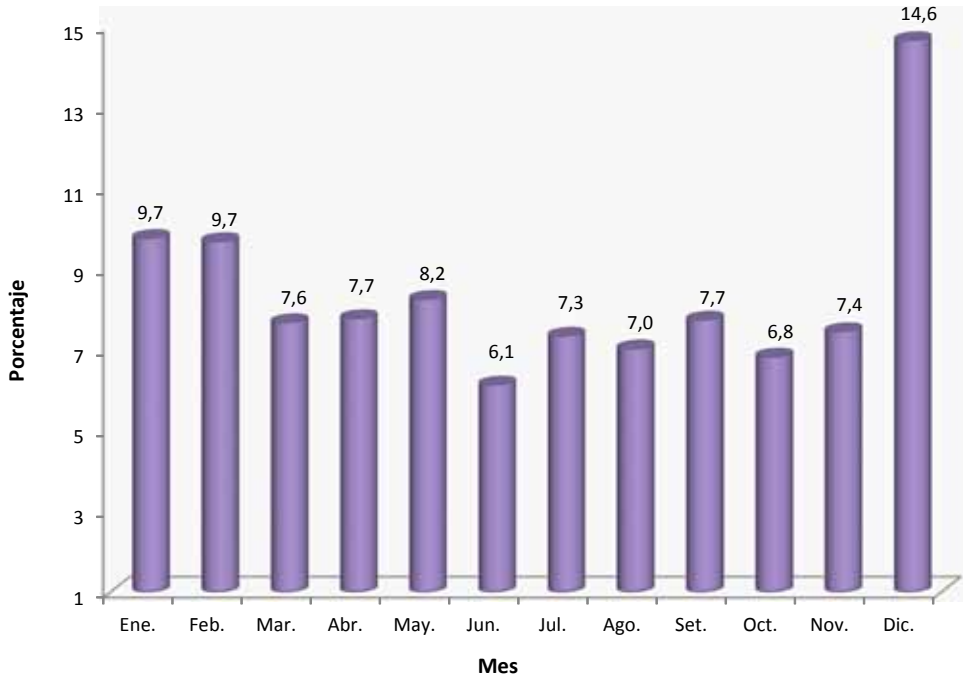

Fuente: Cuadro 2.7

CUADRO 2.8 MATRIMONIOS CELEBRADOS POR GRUPOS DE EDAD DE LOS HOMBRES, SEGÚN DEPARTAMENTO. AÑO 2008

DEPARTAMENTO	TOTAL	GRUPOS DE EDAD DE LOS HOMBRES													IGNORADO	
		<15	15-19	20-24	25-29	30-34	35-39	40-44	45-49	50-54	55-59	60-64	65-69	70-74		75 y +
TOTAL PAÍS	18.832	-	583	5.084	6.143	3.229	1.516	826	516	337	212	146	97	52	81	10
ASUNCIÓN	2.932	-	43	590	1.009	599	265	132	89	60	56	32	25	12	17	3
CONCEPCIÓN	530	-	21	157	177	86	37	20	12	6	5	3	2	-	4	-
SAN PEDRO	865	-	36	272	281	112	69	35	17	16	11	8	3	3	2	-
CORDILLERA	1.030	-	23	263	363	166	99	46	27	9	13	10	4	3	4	-
GUAIRÁ	813	-	25	257	231	156	57	35	23	10	8	4	3	-	4	-
CAAGUAZÚ	1.655	-	56	499	559	261	124	77	29	19	11	4	7	3	6	-
CAAZAPÁ	423	-	22	119	151	66	29	11	9	9	4	1	2	-	-	-
ITAPÚA	1.387	-	61	414	456	226	84	50	30	23	15	9	8	2	9	-
MISIONES	220	-	8	65	66	35	19	10	6	4	2	2	0	2	1	-
PARAGUARÍ	558	-	16	144	168	86	55	30	19	13	7	7	4	3	6	-
ALTO PARANÁ	2.091	-	86	555	640	363	179	97	75	43	23	12	8	6	3	1
CENTRAL	4.904	-	117	1.332	1.625	847	395	222	136	99	39	36	20	15	16	5
ÑEMBUCÚ	185	-	4	50	71	29	7	3	6	9	2	1	1	-	2	-
AMAMBAY	466	-	15	122	127	75	48	26	18	8	10	9	4	2	2	-
CANINDEYÚ	454	-	29	133	136	74	28	20	15	8	1	4	4	-	2	-
PDTE. HAYES	159	-	12	36	39	34	14	10	3	1	3	3	1	1	1	1
BOQUERÓN	156	-	9	75	43	14	6	2	2	-	1	1	1	-	2	-
ALTO PARAGUAY	4	-	-	1	1	-	1	-	-	-	1	-	-	-	-	-

Fuente: Dirección General del Registro del Estado Civil, Ministerio de Justicia y Trabajo

CUADRO 2.9 MATRIMONIOS CELEBRADOS POR GRUPOS DE EDAD DE LAS MUJERES, SEGÚN DEPARTAMENTO, AÑO 2008

DEPARTAMENTO	TOTAL	GRUPOS DE EDAD DE LAS MUJERES													IGNORADO	
		<15	15-19	20-24	25-29	30-34	35-39	40-44	45-49	50-54	55-59	60-64	65-69	70-74		75 y +
TOTAL PAÍS	18.832	9	3.668	5.912	4.722	2.075	1.009	560	345	205	135	69	41	32	33	17
ASUNCIÓN	2.932	-	218	816	988	433	181	106	77	41	24	18	7	9	7	7
CONCEPCIÓN	530	-	160	159	101	43	31	14	7	5	3	4	1	-	2	-
SAN PEDRO	865	2	286	269	155	70	32	17	11	8	8	-	4	1	2	-
CORDILLERA	1.030	-	194	333	284	93	48	30	19	9	9	4	2	2	3	-
GUAIRÁ	813	1	222	258	176	80	32	22	8	10	3	1	-	-	-	-
CAAGUAZÚ	1.655	1	405	571	360	165	83	23	23	8	7	3	1	2	3	-
CAAZAPÁ	423	1	155	132	62	31	13	12	7	5	2	1	1	-	1	-
ITAPÚA	1.387	1	379	464	276	121	61	29	23	8	9	4	2	5	5	-
MISIONES	220	-	52	69	49	17	9	7	7	7	1	1	-	1	-	-
PARAGUARÍ	558	1	114	168	133	60	30	18	11	5	8	4	3	2	1	-
ALTO PARANÁ	2.091	1	434	635	512	245	115	79	28	21	11	5	1	2	1	1
CENTRAL	4.904	1	680	1.603	1.340	588	305	155	92	58	32	20	15	6	4	5
ÑEMBUJÚ	185	-	45	57	43	14	10	6	4	2	1	-	-	-	1	2
AMAMBAY	466	-	78	131	118	53	33	21	10	9	8	1	2	-	2	-
CANINDEYÚ	454	-	164	133	73	31	14	14	10	7	6	1	-	-	1	-
PDTE. HAYES	159	-	29	51	30	21	8	5	6	1	2	2	1	1	-	2
BOQUERÓN	156	-	52	62	22	9	4	2	2	1	1	-	-	1	-	-
ALTO PARAGUAY	4	-	1	1	-	1	-	-	-	-	-	-	1	-	-	-

Fuente: Dirección General del Registro del Estado Civil . Ministerio de Justicia y Trabajo

CUADRO 2.10 NÚMERO DE PERSONAS QUE CONTRAJERON MATRIMONIO POR NACIONALIDAD DE LOS CONTRAYENTES, SEGÚN ALFABETISMO Y SEXO. AÑO 2008

ALFABETISMO Y SEXO	TOTAL	NACIONALIDAD DE LOS CONTRAYENTES			IGNORADO
		PARAGUAYA	PARAGUAYA Y EXTRANJERA	EXTRANJERA	
TOTAL PAÍS	37.664	34.364	2.594	668	38
HOMBRES	18.832	17.182	1.297	334	19
MUJERES	18.832	17.182	1.297	334	19
ALFABETOS	37.335	34.070	2.576	661	28
HOMBRES	18.688	17.053	1.289	331	15
MUJERES	18.647	17.017	1.287	330	13
ANALFABETOS	129	120	4	5	-
HOMBRES	56	53	1	2	-
MUJERES	73	67	3	3	-
IGNORADO	200	174	14	2	10
HOMBRES	88	76	7	1	4
MUJERES	112	98	7	1	6

Fuente: Dirección General del Registro del Estado Civil. Ministerio de Justicia y Trabajo

Matrimonios celebrados por nacionalidad de los contrayentes.
Año 2008

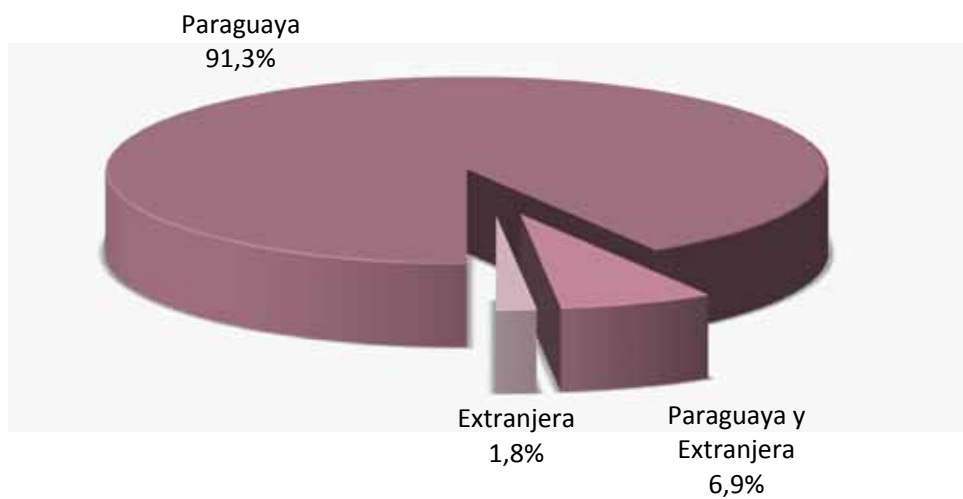

Fuente: Cuadro 2.10

