

Familia Lingüística Guaraní

- Aché
- Avá Guaraní
- Mbyá
- Pái Tavyterá
- Guaraní Ñandeva
- Guaraní Occidental



Comunidad Cerro Morotí

Localización Geográfica

Departamento:	Caaguazú
Distrito:	San Joaquín
Área:	Rural

Distancias

De la Capital Departamental (Coronel Oviedo):	78 Kilómetros
De la Cabecera Distrital (San Joaquín):	11 Kilómetros

Identificación Cultural - Jurídica

Familia Lingüística:	Guaraní
Etnia:	Aché (99,4%), No Indígena (0,6%)
Lengua Hablada:	Aché (92,3%), Guaraní (7,7%)
Personería Jurídica:	Sí tiene
Situación de la Tierra:	Con tierra propia

Condición Sociodemográfica

Población según grupos de edad						
	Total	0-4	5-14	15-29	30-64	65 y más
Ambos Sexos	157	33	46	41	37	0
Varones	84	17	21	23	23	0
Mujeres	73	16	25	18	14	0

Total de Viviendas:	28
Tipos de Viviendas Particulares:	Rancho (89,3%), Casa (10,7%)
Promedio de Habitantes por Vivienda:	6,0
Promedio de Años de Estudio:	3,0
Con Partida de Nacimiento:	40,8%
Con Cédula de Identidad:	26,8%

Actividades Económicas

Caza y Pesca:	Sí realiza	Armadillo, Conejillo, Conejo, Lagarto, Aves silvestres, Otros
Recolección:	Sí realiza	Coco, Miel silvestre, Guavirá, Pakurí, Guavijú, Otros
Artesanía:	Sí realiza	Takuapí, Guembepí, Hoja de palma
Población Económicamente Activa:	53 personas	
Tasa de Actividad:	54,6%	
Ocupación Principal:		Agricultor (86,8%), Peón agropecuario (5,7%), Changador (1,9%)

Tipos de Cultivos por Vivienda:	Maíz (92,9%), Mandioca (92,9%), Poroto (85,7%), Batata (71,4%), Habilla (71,4%)
---------------------------------	---

Servicios

Local Escolar (Escuela/Colegio):	Sí tiene
Centro o Puesto de Salud:	No tiene
Tipo de Luz en la Vivienda:	Luz Eléctrica (92,3%), Lampium, vela, candil (3,8%), Fogón (3,8%)
Tipo de Agua en la Vivienda:	Tajamar, naciente (100,0%)

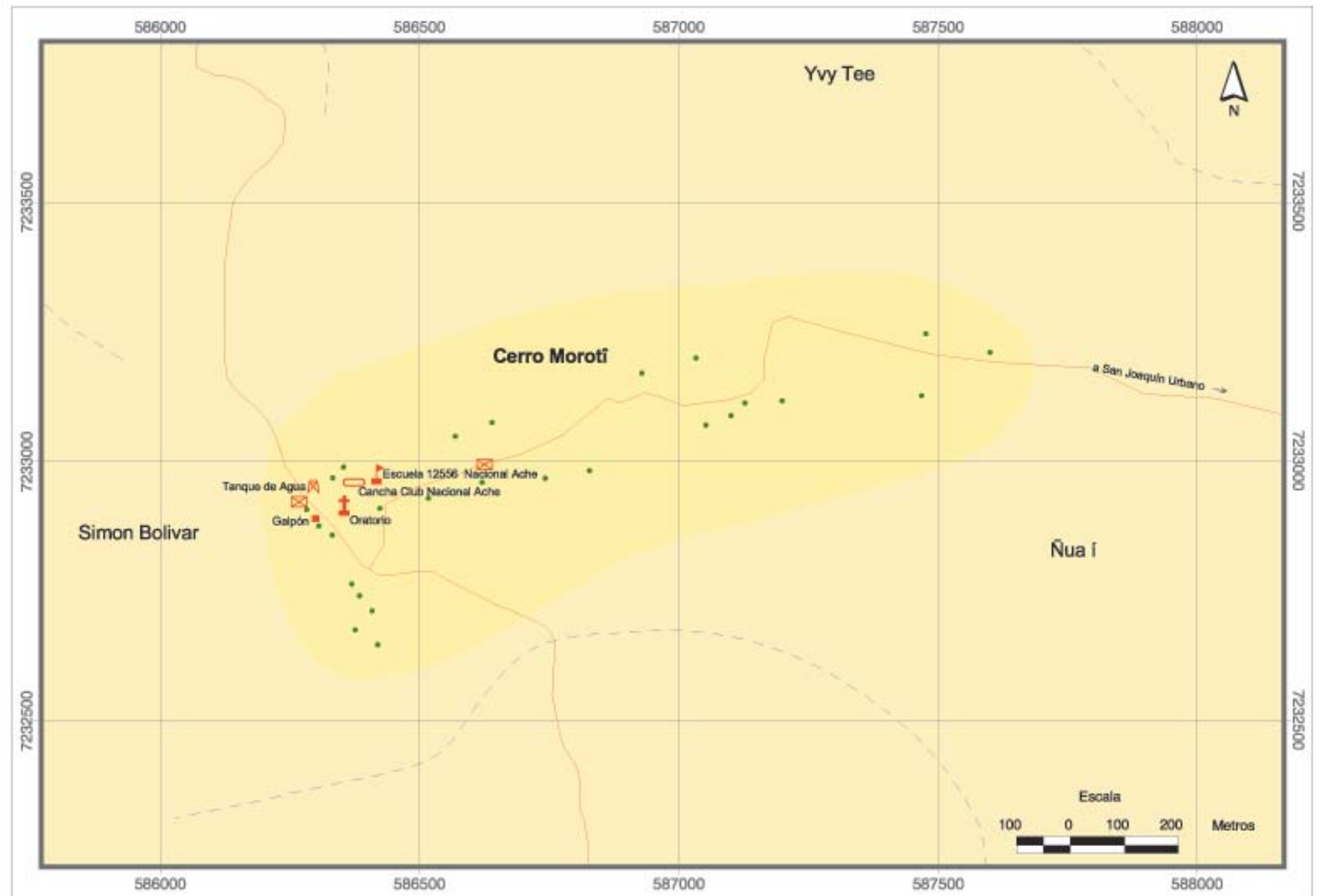

Comunidad Ypetimi

Localización Geográfica

Departamento:	Caazapá
Distrito:	Abai
Área:	Rural

Distancias

De la Capital Departamental (Caazapá):	139 Kilómetros
De la Cabecera Distrital (Abai):	50 Kilómetros

Identificación Cultural - Jurídica

Familia Lingüística:	Guaraní
Etnia:	Aché (94,0%), Mbyá (0,8%), No Indígena (5,2%)
Lengua Hablada:	Aché (57,5%), Guaraní (37,5%), Castellano (2,5%), Portugués (2,5%)
Personería Jurídica:	Sí tiene
Situación de la Tierra:	Con tierra propia

Condición Sociodemográfica

	Población según grupos de edad					
	Total	0-4	5-14	15-29	30-64	65 y más
Ambos Sexos	252	58	67	61	61	5
Varones	131	30	29	30	40	2
Mujeres	121	28	38	31	21	3

Total de Viviendas:	42
Tipos de Viviendas Particulares:	Casa (73,8%), Rancho (26,2%)

Promedio de Habitantes por Vivienda:	6,3
Promedio de Años de Estudio:	2,9
Con Partida de Nacimiento:	38,5%
Con Cédula de Identidad:	18,7%

Actividades Económicas

Caza y Pesca:	Sí realiza	Armadillo, Conejillo, Peces, Lagarto, Aves silvestres, Otros
Recolección:	Sí realiza	Cogollo de palma, Ñangapiry, Jakarati'á, Guembé, Miel silvestre, Otros
Artesanía:	Sí realiza	Hoja de palma, Takuara, Takuapí, Guembepí, Pluma, Otros
Población Económicamente Activa:	68 personas	
Tasa de Actividad:	43,6%	
Ocupación Principal:		Agricultor (88,2%), Peón agropecuario (1,5%)

Tipos de Cultivos por Vivienda:	Maíz (81,0%), Mandioca (78,6%), Soja (78,6%), Habilla (73,8%), Poroto (71,4%)
---------------------------------	---

Servicios

Local Escolar (Escuela/Colegio):	Sí tiene
Centro o Puesto de Salud:	Sí tiene
Tipo de Luz en la Vivienda:	Luz Eléctrica (92,5%), Fogón (5,0%), Lámpara (kerosene, gas) (2,5%)
Tipo de Agua en la Vivienda:	Pozo sin Bomba (82,5%), Tajamar, naciente (17,5%)

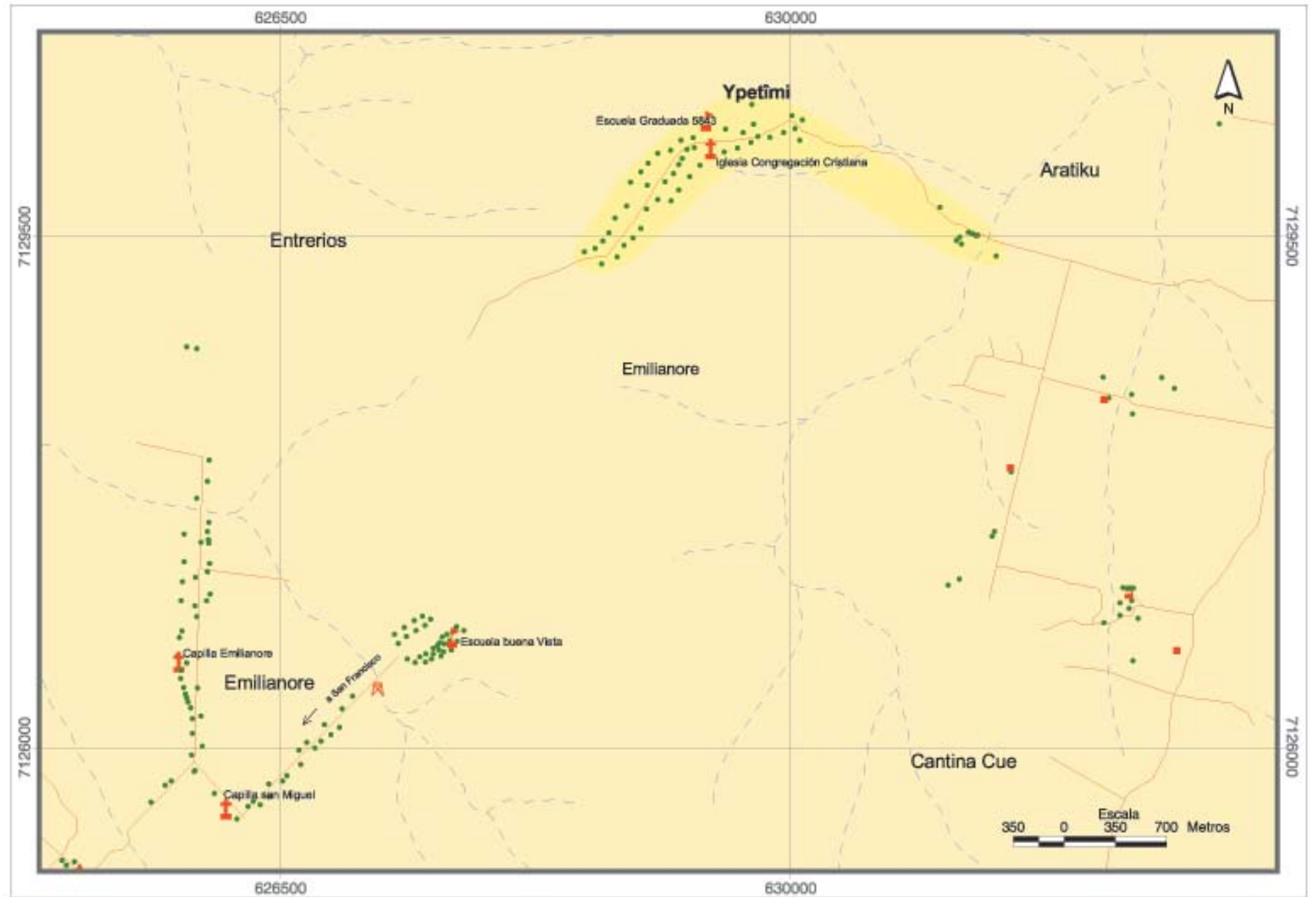

Referencias	
	Viviendas
	Escuela
	Iglesia
	Puesto de Salud
	Comercio y Servicio
	Cooperativa
	Cementerio
	Cancha de Fútbol
	Antena
	Tanque de Agua
	Portón
	Puente
	Otras Referencias
	Hidrografía
	Vías asfaltadas
	Vías no asfaltadas
	Área aproximada de la Comunidad

Comunidad Tapy - Puerto Barra

Localización Geográfica

Departamento:	Alto Paraná
Distrito:	Naranjal
Área:	Rural

Distancias

De la Capital Departamental (Ciudad del Este):	106 Kilómetros
De la Cabecera Distrital (Naranjal):	21 Kilómetros

Identificación Cultural - Jurídica

Familia Lingüística:	Guaraní
Etnia:	Aché (92,4%), No Indígena (7,6%)
Lengua Hablada:	Aché (90,9%), Guaraní (4,5%), Castellano (4,5%)
Personería Jurídica:	Sí tiene
Situación de la Tierra:	Con tierra propia

Condición Sociodemográfica

	Población según grupos de edad					
	Total	0-4	5-14	15-29	30-64	65 y más
Ambos Sexos	119	25	27	28	36	3
Varones	56	8	12	14	21	1
Mujeres	63	17	15	14	15	2

Total de Viviendas:	24
Tipos de Viviendas Particulares:	Casa (100,0%)

Promedio de Habitantes por Vivienda:	5,4
Promedio de Años de Estudio:	4,4
Con Partida de Nacimiento:	85,7%
Con Cédula de Identidad:	76,5%

Actividades Económicas

Caza y Pesca:	Sí realiza	Carpincho, Armadillo, Cerdo silvestre, Conejo, Peces, Otros
Recolección:	Sí realiza	Cogollo de palma, Jata'í, Ñangapiry, Jakarati'á, Guembé, Otros
Artesanía:	Sí realiza	Hoja de palma, Takuara, Takuapí, Guembepí, Pluma, Otros

Población Económicamente Activa: 66 personas

Tasa de Actividad: 83,5%

Ocupación Principal: Agricultor (56,1%),
Artesano de la madera (16,7%),
Pescador y Cazador (6,1%),
Artesano de los tejidos, cuero
y otros (3,0%), Apicultor (3,0%)

Tipos de Cultivos por Vivienda: Mandioca (91,7%), Soja (91,7%),
Maíz (87,5%), Poroto (87,5%),
Caña de azúcar (87,5%)

Servicios

Local Escolar (Escuela/Colegio):	Sí tiene
Centro o Puesto de Salud:	Sí tiene
Tipo de Luz en la Vivienda:	Lampium, vela, candil (95,5%), Lámpara (kerosene, gas) (4,5%)
Tipo de Agua en la Vivienda:	Pozo con Bomba (95,5%), Pozo sin Bomba (4,5%)

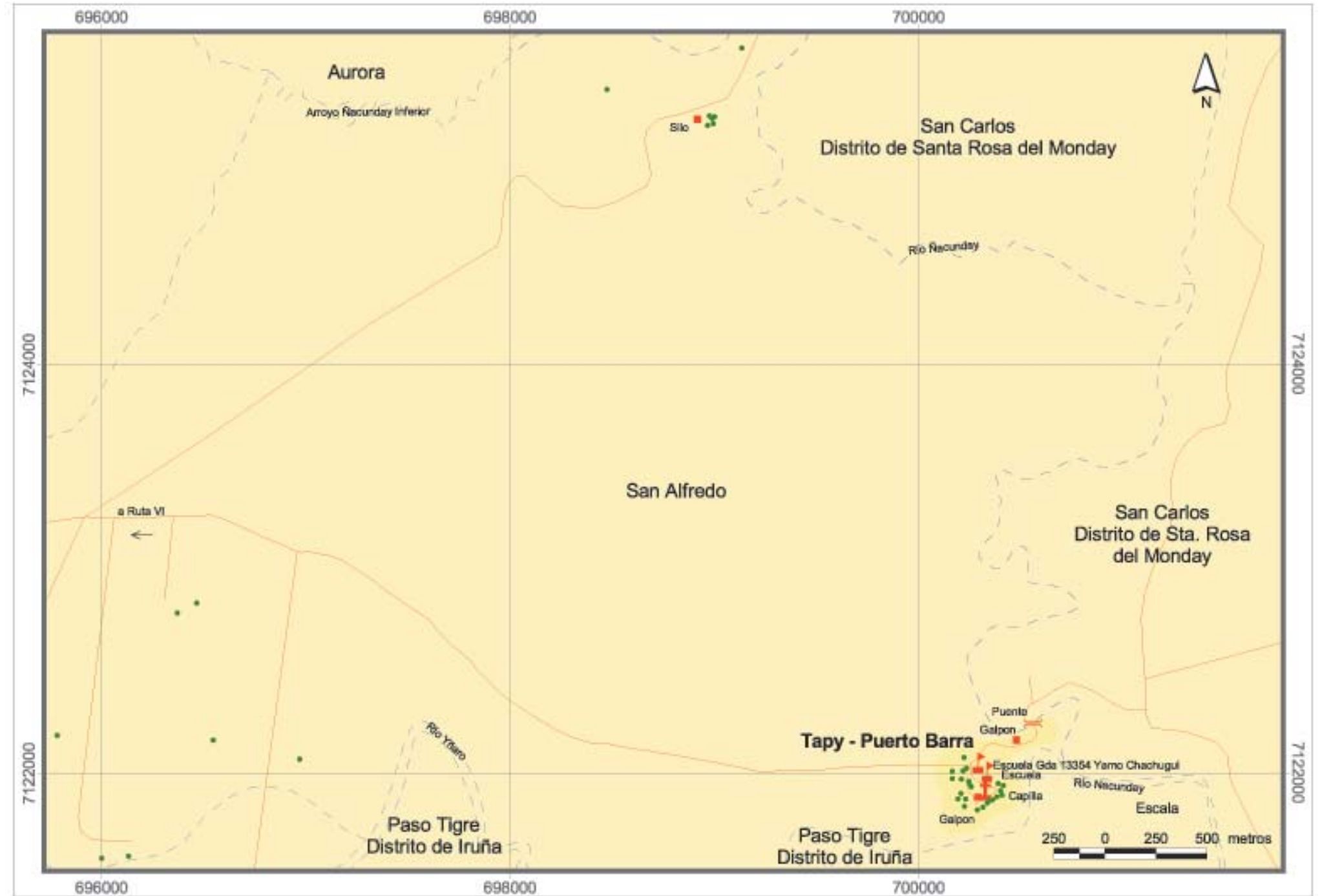

Comunidad Arroyo Bandera

Localización Geográfica

Departamento:	Canindeyú
Distrito:	Villa Ygatimí
Área:	Rural

Distancias

De la Capital Departamental (Salto del Guairá):	229 Kilómetros
De la Cabecera Distrital (Villa Ygatimí):	15 Kilómetros

Identificación Cultural - Jurídica

Familia Lingüística:	Guaraní
Etnia:	Aché (99,3%), Avá-Guaraní (0,7%)
Lengua Hablada:	Aché (95,8%), Guaraní (4,2%)
Personería Jurídica:	Sí tiene
Situación de la Tierra:	Con tierra propia

Condición Sociodemográfica

	Población según grupos de edad					
	Total	0-4	5-14	15-29	30-64	65 y más
Ambos Sexos	136	30	41	27	35	3
Varones	70	13	21	14	19	3
Mujeres	66	17	20	13	16	0

Total de Viviendas:	26
Tipo de Viviendas Particulares:	Casa (96,2%), Rancho (3,8%)
Promedio de Habitantes por Vivienda:	5,7
Promedio de Años de Estudio:	2,5
Con Partida de Nacimiento:	23,5%
Con Cédula de Identidad:	22,8%

Actividades Económicas

Caza y Pesca:	Sí realiza	Carpincho, Armadillo, Cerdo silvestre, Peces, Cocodrilo, Otros
Recolección:	Sí realiza	Cogollo de palma, Tuna, Coco, Jata'í, Nangapiry, Otros
Artesanía:	Sí realiza	Karaguatá, Hoja de palma, Takuara, Takuapí, Guembepí, Otros

Población Económicamente Activa:	24 personas
----------------------------------	-------------

Tasa de Actividad:	28,9%
--------------------	-------

Ocupación Principal:	Agricultor (85,7%), Limpiador de oficinas (7,1%)
----------------------	---

Tipos de Cultivos por Vivienda:	Maíz (73,1%), Mandioca (73,1%), Poroto (46,2%), Batata (46,2%), Arroz (30,8%)
---------------------------------	---

Servicios

Local Escolar (Escuela/Colegio):	Sí tiene
Centro o Puesto de Salud:	Sí tiene
Tipos de Luz en la Vivienda:	Luz Eléctrica (95,8%), Lampium, vela, candil (4,2%)
Tipos de Agua en la Vivienda:	Pozo con Bomba (100,0%)

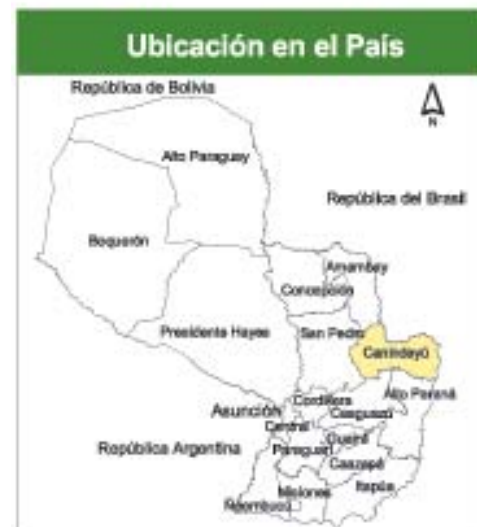
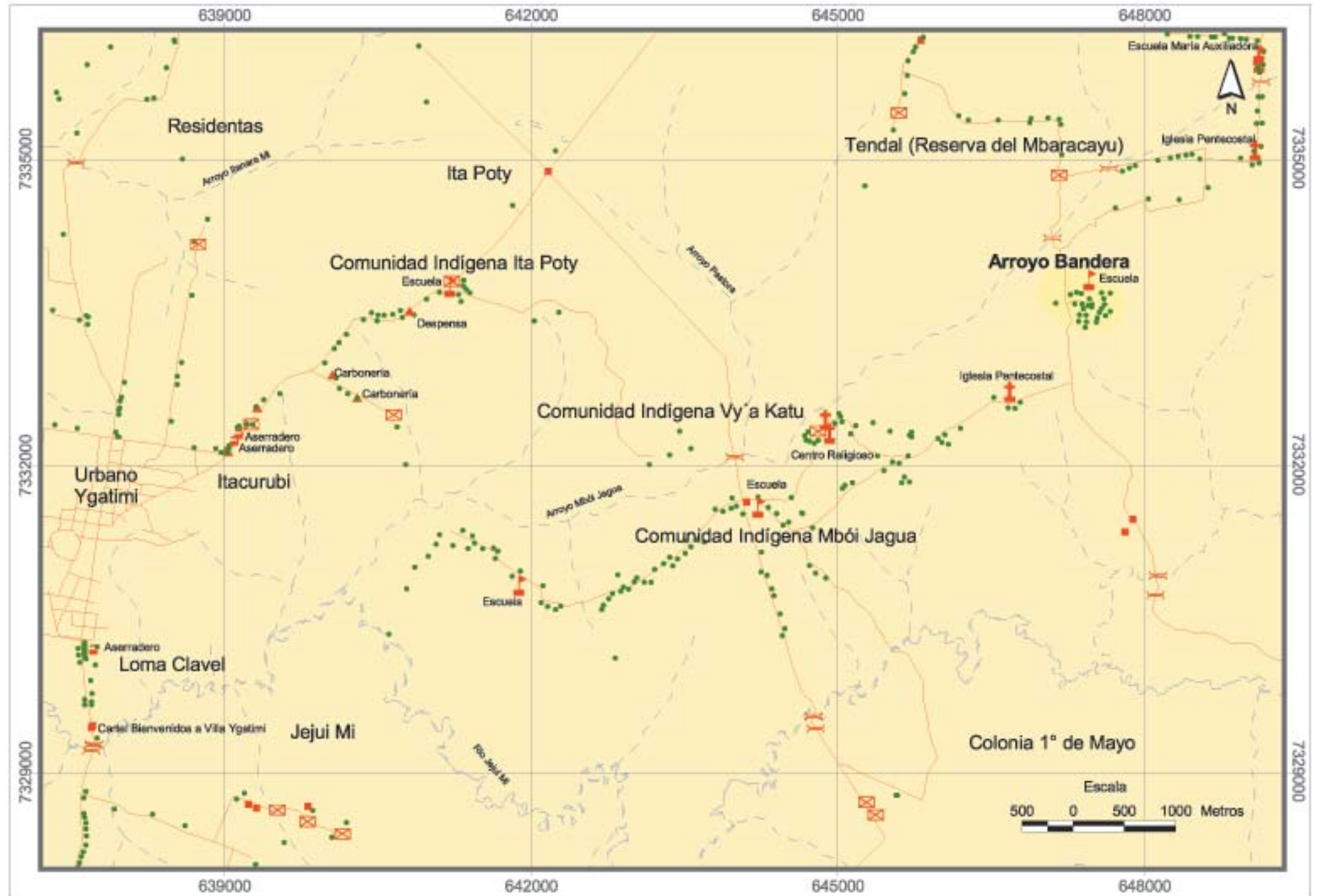

Comunidad Chupa Pou

Localización Geográfica

Departamento:	Canindeyú
Distrito:	Villa Ygatimí
Área:	Rural

Distancias

De la Capital Departamental (Salto del Guairá):	189 Kilómetros
De la Cabecera Distrital (Villa Ygatimí):	11 Kilómetros

Identificación Cultural - Jurídica

Familia Lingüística:	Guaraní
Etnia:	Aché (97,8%), Avá-Guaraní (0,8%), No Indígena (1,4%)
Lengua Hablada:	Aché (93,2%), Guaraní (4,1%), Avá-Guaraní (1,4%), Castellano (1,4%)
Personería Jurídica:	Sí tiene
Situación de la Tierra:	Con tierra propia

Condición Sociodemográfica

	Población según grupos de edad					
	Total	0-4	5-14	15-29	30-64	65 y más
Ambos Sexos	369	73	115	92	81	8
Varones	202	36	60	53	47	6
Mujeres	167	37	55	39	34	2

Total de Viviendas:	73
Tipo de Viviendas Particulares:	Casa (58,9%), Rancho (34,2%), Temporal (6,8%)
Promedio de Habitantes por Vivienda:	5,1
Promedio de Años de Estudio:	3,5
Con Partida de Nacimiento:	72,9%
Con Cédula de Identidad:	35,5%

Actividades Económicas

Caza y Pesca:	Sí realiza	Carpincho, Armadillo, Cerdo silvestre, Conejillo, Peces, Otros
Recolección:	Sí realiza	Cogollo de palma, Coco, Ñangapiry, Jakarati'á, Guembé, Otros
Artesanía:	Sí realiza	Hoja de palma, Pluma, Madera, Otros
Población Económicamente Activa:	155 personas	
Tasa de Actividad:	67,1%	
Ocupación Principal:	Agricultor (95,5%), Peón agropecuario (0,6%)	
Tipos de Cultivos por Vivienda:	Maíz (87,7%), Mandioca (84,9%), Poroto (83,6%), Sandía (82,2%), Maní (75,3%)	

Servicios

Local Escolar (Escuela/Colegio):	Sí tiene
Centro o Puesto de Salud:	Sí tiene
Tipos de Luz en la Vivienda:	Luz Eléctrica (84,9%), Lampium, vela, candil (11,0%), Lámpara (kerosene, gas)(2,7%), Fogón (1,4%)
Tipos de Agua en la Vivienda:	CORPOSANA/SENASA (50,7%), Pozo con Bomba (34,2%), Pozo sin Bomba (11,0%), Tajamar, naciente (4,1%)

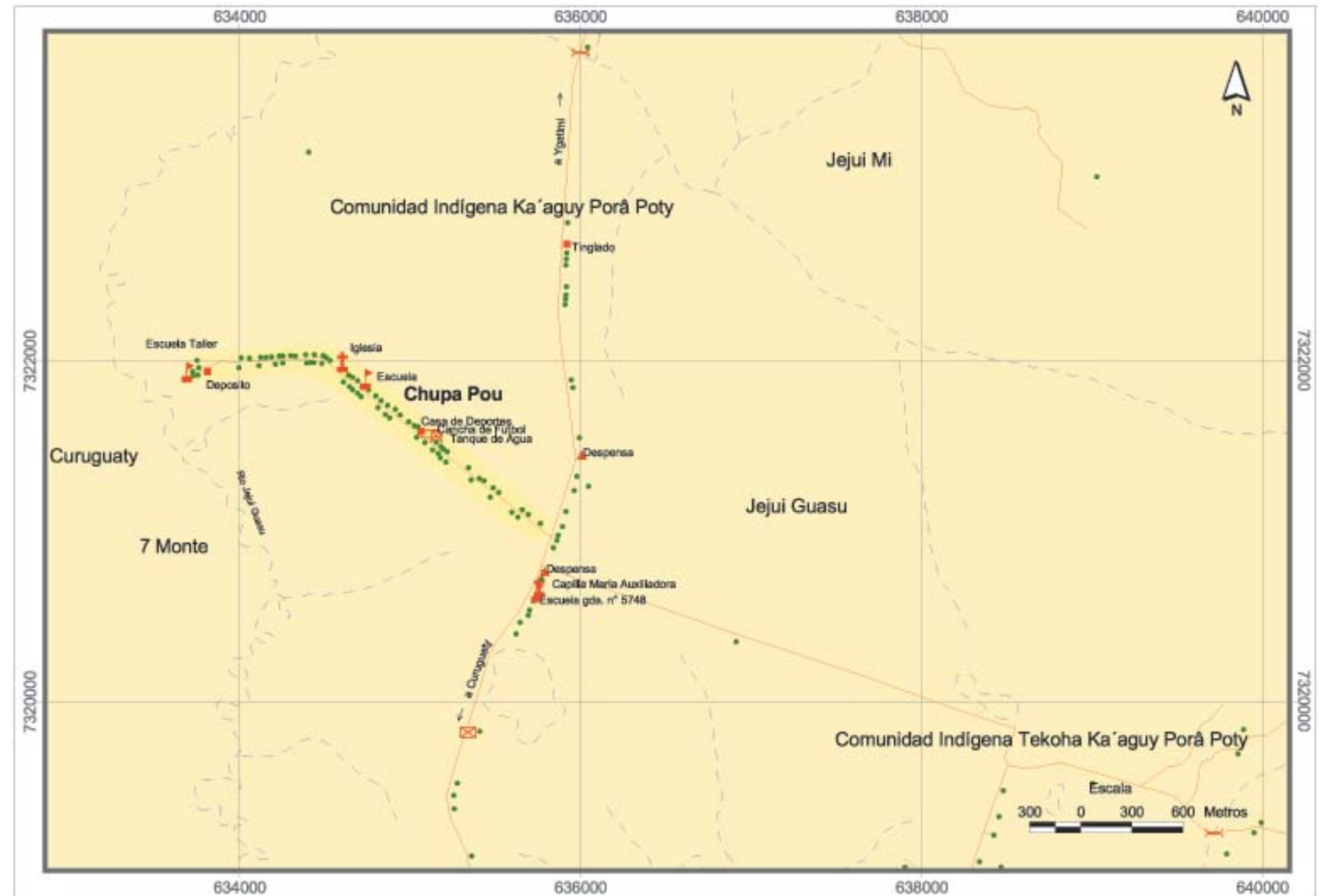

Referencias	
	Viviendas
	Escuela
	Iglesia
	Puesto de Salud
	Comercio y Servicio
	Cooperativa
	Cementerio
	Cancha de fútbol
	Antena
	Tanque de Agua
	Portón
	Puente
	Otras Referencias
	Hidrografía
	Vías asfaltadas
	Vías no asfaltadas
	Área aproximada de la Comunidad

Comunidad Kuetyvy

Localización Geográfica

Departamento:	Canindeyú
Distrito:	Villa Ygatimí
Área:	Rural

Distancias

De la Capital Departamental (Salto del Guairá):	157 Kilómetros
De la Cabecera Distrital (Villa Ygatimí):	49 Kilómetros

Identificación Cultural - Jurídica

Familia Lingüística:	Guaraní
Etnia:	Aché (99,3%), No Indígena (0,7%)
Lengua Hablada:	Aché (100,0%)
Personería Jurídica:	No tiene
Situación de la Tierra:	Sin tierra propia (en trámite)

Condición Sociodemográfica

	Población según grupos de edad					
	Total	0-4	5-14	15-29	30-64	65 y más
Ambos Sexos	149	26	44	24	48	7
Varones	73	11	20	14	23	5
Mujeres	76	15	24	10	25	2

Total de Viviendas:	32
Tipo de Viviendas Particulares:	Rancho (59,4%), Temporal (25,0%), Casa (15,6%)
Promedio de Habitantes por Vivienda:	4,8
Promedio de Años de Estudio:	2,1
Con Partida de Nacimiento:	32,9%
Con Cédula de Identidad:	30,9%

Actividades Económicas

Caza y Pesca:	Sí realiza	Carpincho, Armadillo, Cerdo silvestre, Peces, Lagarto, Otros
Recolección:	Sí realiza	Coco, Jata'i, Ñangapiry, Jakarati'á, Guembé, Otros
Artesanía:	Sí realiza	Karaguatá, Hoja de palma, Takuara, Takuapí, Guembepí, Otros

Población Económicamente Activa:	55 personas
Tasa de Actividad:	56,1%
Ocupación Principal:	Agricultor (100,0%)
Tipos de Cultivos por Vivienda:	Maíz (56,3%), Mandioca (50,0%), Batata (46,9%), Poroto (40,6%), Maní (25,0%),

Servicios

Local Escolar (Escuela/Colegio):	No tiene
Centro o Puesto de Salud:	Sí tiene
Tipos de Luz en la Vivienda:	Fogón (96,8%), Lampium, vela, candil (3,2%)
Tipos de Agua en la Vivienda:	Tajamar, naciente (74,2%), Pozo sin Bomba (25,8%)

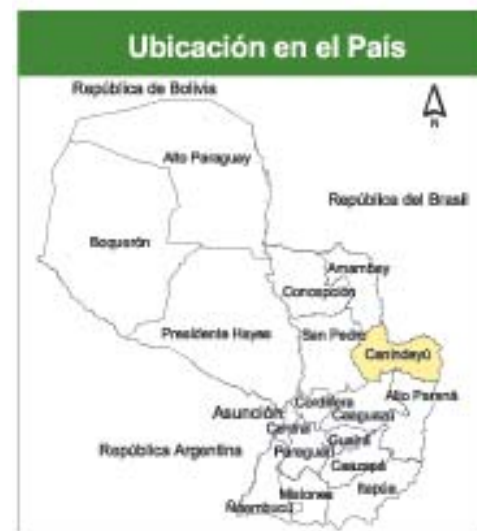
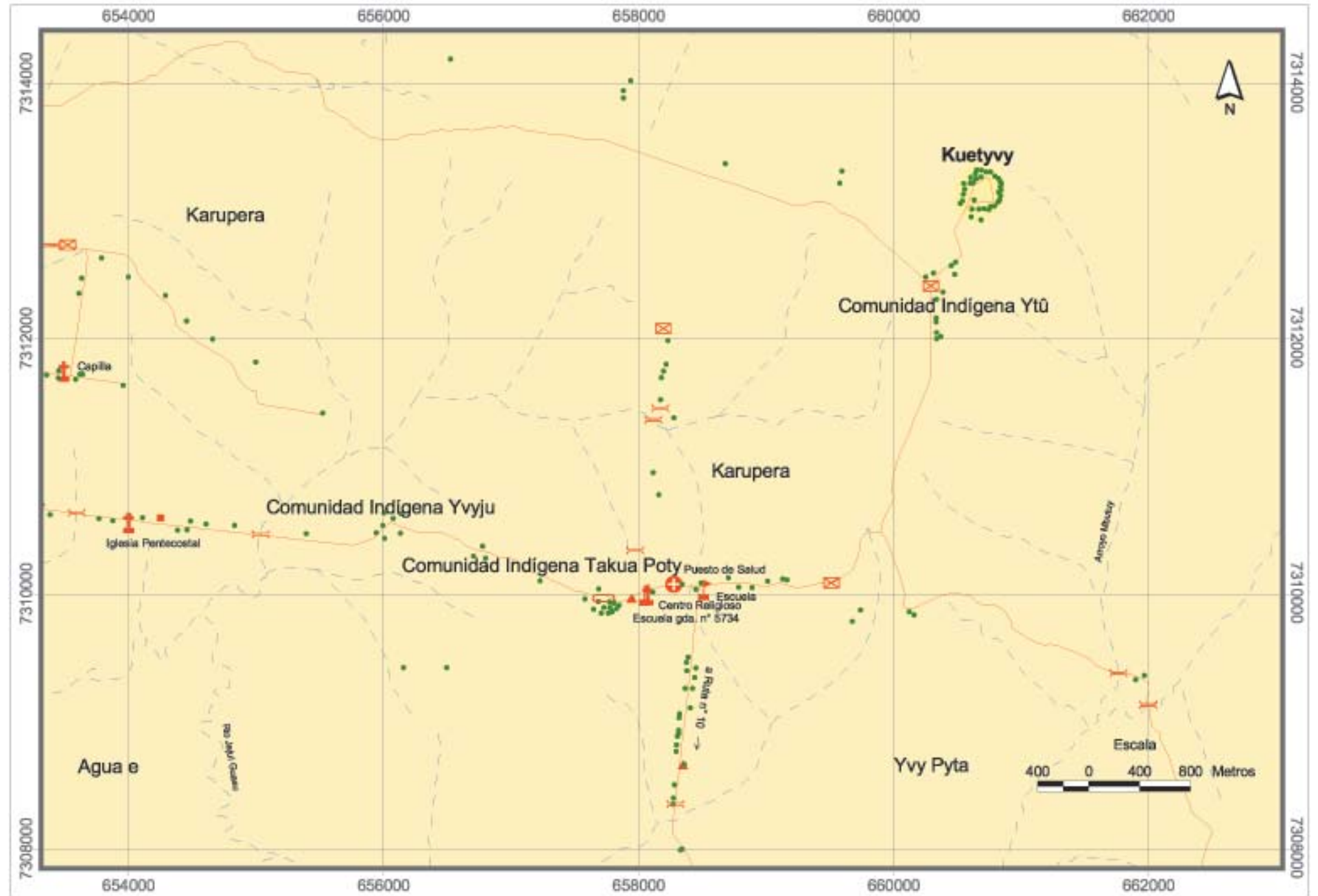

Referencias

● Viviendas	⊠ Tanque de Agua
🏫 Escuela	⊠ Portón
🏛️ Iglesia	⊠ Puente
🏥 Puesto de Salud	⊠ Otras Referencias
🏪 Comercio y Servicio	⊠ Hidrografía
🏠 Cooperativa	⊠ Vías asfaltadas
⊠ Cementerio	⊠ Vías no asfaltadas
⊠ Cancha de fútbol	⊠ Área aproximada de la Comunidad
📡 Antena	