

# Familia Lingüística Guaicurú

Toba Qom



## Comunidad Boquerón - Arasapety

### Localización Geográfica

Departamento:	San Pedro
Distrito:	Villa del Rosario
Área:	Rural

### Distancias

De la Capital Departamental ( San Pedro ) :	77 Kilómetros
De la Cabecera Distrital (Villa del Rosario) :	14 Kilómetros

### Identificación Cultural - Jurídica

Familia Lingüística:	Guaicurú
Etnia:	Toba-Qom (100,0%)
Lengua Hablada:	Toba-Qom (100,0%)

Personería Jurídica:	Sí tiene
Situación de la Tierra:	Con tierra propia

### Condición Sociodemográfica

	Población según grupos de edad					
	Total	0-4	5-14	15-29	30-64	65 y más
Ambos Sexos	27	5	8	7	6	1
Varones	12	2	4	2	4	0
Mujeres	15	3	4	5	2	1

Total de Viviendas:	10
Tipos de Viviendas Particulares:	Casa (80,0%), Rancho (20,0%)
Promedio de Habitantes por Vivienda:	6,8
Promedio de Años de Estudio:	2,5
Con Partida de Nacimiento:	96,3%
Con Cédula de Identidad:	44,4%

### Actividades Económicas

Caza y Pesca:	Sí realiza	Armadillo, Peces, Lagarto, Venado
Recolección:	Sí realiza	Cogollo de palma, Coco, Miel silvestre, Guavirá, Pakurí
Artesanía:	Sí realiza	Lana, Hoja de palma, Totora

Población Económicamente Activa: 10 personas

Tasa de Actividad: 62,5%

Ocupación Principal:  
Artesano (30,0%),  
Peón agropecuario (20,0%),  
Personal doméstico (10,0%),  
Lavandero y planchador manual (10,0%)

Tipos de Cultivos por Vivienda:  
Mandioca (30,0%), Poroto (20,0%),  
Batata (20,0%),  
Sandía (10,0%)

### Servicios

Local Escolar (Escuela/ Colegio):	Sí tiene
Centro o Puesto de Salud:	Sí tiene
Tipo de Luz en la Vivienda:	Lampium, vela, candil (75,0%) Lámpara (Kerosene, gas) (25,0%)
Tipo de Agua en la Vivienda:	Pozo sin Bomba (100,0%)

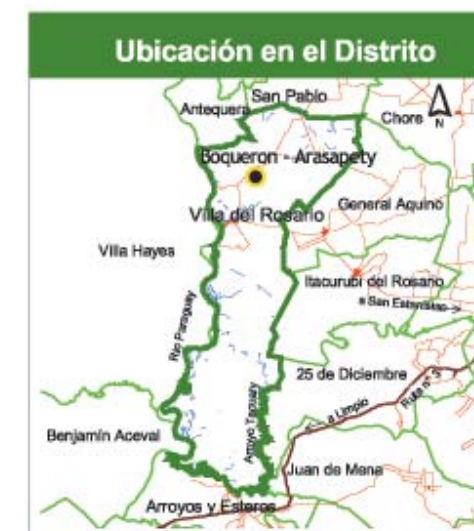
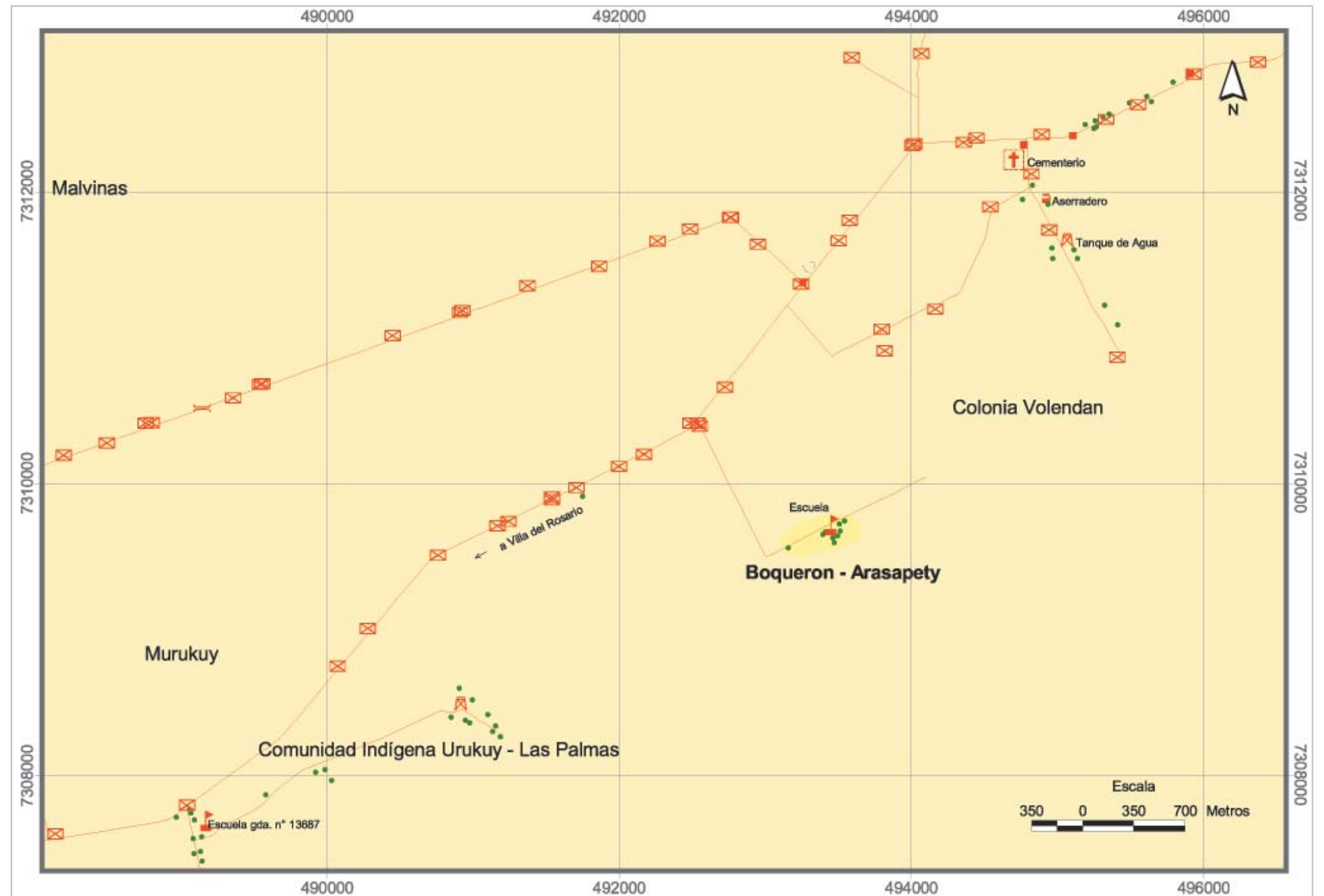



## Comunidad Urukuy - Las Palmas

### Localización Geográfica

Departamento:	San Pedro
Distrito:	Villa del Rosario
Área:	Rural

### Distancias

De la Capital Departamental ( San Pedro ) :	82 Kilómetros
De la Cabecera Distrital ( Villa del Rosario ) :	9 Kilómetros

### Identificación Cultural - Jurídica

Familia Lingüística:	Guaicurú
Etnia:	Toba-Qom (96,2%), Enxet Sur (2,8%), Angaité (0,9%)
Lengua Hablada:	Toba-Qom (78,9%), Guaraní (15,8%), Castellano (5,3%)
Personería Jurídica:	Sí tiene
Situación de la Tierra:	Con tierra propia

### Condición Sociodemográfica

Población según grupos de edad						
	Total	0-4	5-14	15-29	30-64	65 y más
Ambos Sexos	106	15	33	29	26	3
Varones	48	7	11	14	14	2
Mujeres	58	8	22	15	12	1

Total de Viviendas:	23
Tipos de Viviendas Particulares:	Rancho (78,3%), Casa (21,7%)
Promedio de Habitantes por Vivienda:	5,6
Promedio de Años de Estudio:	3,2
Con Partida de Nacimiento:	90,6%
Con Cédula de Identidad:	38,7%

### Actividades Económicas

Caza y Pesca:	Sí realiza	Armadillo, Peces, Lagarto, Venado, Avestruz
Recolección:	Sí realiza	Cogollo de palma, Coco, Miel silvestre
Artesanía:	Sí realiza	Lana, Hoja de palma, Totora
Población Económicamente Activa:	44 personas	
Tasa de Actividad:	59,5%	
Ocupación Principal:		Agricultor (38,6%), Artesano (31,8%), Personal doméstico (9,1%), Vendedor ambulante (4,5%)
Tipos de Cultivos por Vivienda:		Mandioca (65,2%), Poroto (52,2%), Maíz (43,5%), Sandía (34,8%), Banana (30,4%)

### Servicios

Local Escolar (Escuela/ Colegio):	Sí tiene
Centro o Puesto de Salud:	No tiene
Tipo de Luz en la Vivienda:	Lampium, vela, candil (47,4%), Lámpara (Kerosene, gas) (26,3%), Luz Eléctrica (26,3%)
Tipo de Agua en la Vivienda:	Tajamar, naciente (52,6%), Pozo sin Bomba (47,4%)

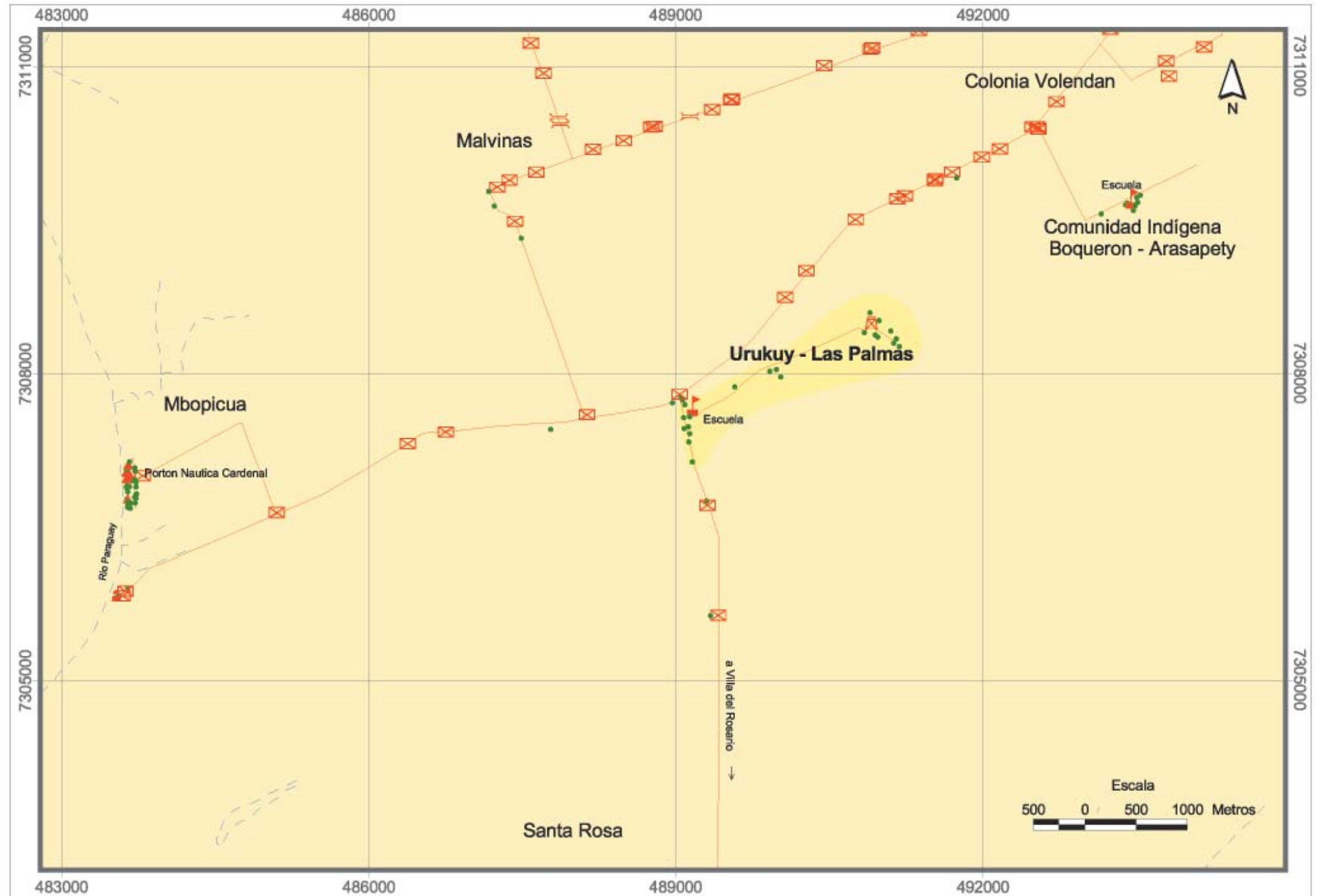

### Referencias

	Viviendas		Tanque de Agua
	Escuela		Portón
	Iglesia		Puente
	Puesto de Salud		Otras Referencias
	Comercio y Servicio		Hidrografía
	Cooperativa		Vías asfaltadas
	Cementerio		Vías no asfaltadas
	Cancha de fútbol		Área aproximada de la Comunidad
	Antena		



## Comunidad Cerrito

### Localización Geográfica

Departamento:	Presidente Hayes
Distrito:	Benjamín Aceval
Área:	Rural

### Distancias

De la Capital Departamental (Villa Hayes):	22 Kilómetros
De la Cabecera Distrital (Benjamín Aceval):	8 Kilómetros

### Identificación Cultural - Jurídica

Familia Lingüística:	Guaicurú
Etnia:	Toba-Qom (92,7%), Enxet Sur (4,2%), Enlhet Norte (1,6%), Sanapaná (0,3%), Guaná (0,1%)
Lengua Hablada:	Toba-Qom (87,1%), Guaraní (10,2%), Enxet Sur (1,7%), Enlhet Norte (0,7%), Castellano (0,3%)
Personería Jurídica:	Sí tiene
Situación de la Tierra:	Con tierra propia

### Condición Sociodemográfica

	Población según grupos de edad					
	Total	0-4	5-14	15-29	30-64	65 y más
Ambos Sexos	1159	212	338	281	287	41
Varones	595	113	174	129	156	23
Mujeres	564	99	164	152	131	18

Total de Viviendas:	347
Tipo de Viviendas Particulares:	Rancho (52,2%), Casa (38,9%), Temporal (5,5%), Galpón (3,2%), Otro (0,3%)
Promedio de Habitantes por Vivienda:	3,9
Promedio de Años de Estudio:	2,4
Con Partida de Nacimiento:	84,2%
Con Cédula de Identidad:	49,6%

### Actividades Económicas

Caza y Pesca:	Sí realiza	Carpincho, Armadillo, Cerdo silvestre, Conejillo, Peces, Otros
Recolección:	Sí realiza	Cogollo de palma, Algarrobo, Tuna, Coco, Jata'í, Otros
Artesanía:	Sí realiza	Lana, Algodón, Karaguatá, Hoja de palma, Takuara, Otros
Población Económicamente Activa:	425 personas	
Tasa de Actividad:	55,1%	
Ocupación Principal:	Artesano (39,7%), Agricultores (18,4%), Pescador y cazador (14,5%), Peón agropecuario (11,0%), Personal doméstico (4,2%)	

### Tipos de Cultivos en la Vivienda:

Poroto (26,1%), Mandioca (19,4%), Batata (15,1%), Zapallo (15,1%), Maíz (10,7%)

### Servicios

Local Escolar (Escuela/Colegio):	Sí tiene
Centro o Puesto de Salud:	Sí tiene
Tipos de Luz en la Vivienda:	Luz Eléctrica (52,9%), Lampium, vela, candil (42,7%), Fogón (3,1%), Lámpara (Kerosene, gas) (1,4%)
Tipos de Agua en la Vivienda:	Pozo sin bomba (56,6%), CORPOSANA/SENASA (35,9%), Tajamar, nacimiento (4,1%), Pozo con Bomba (1,4%), Aljibe (1,4%)

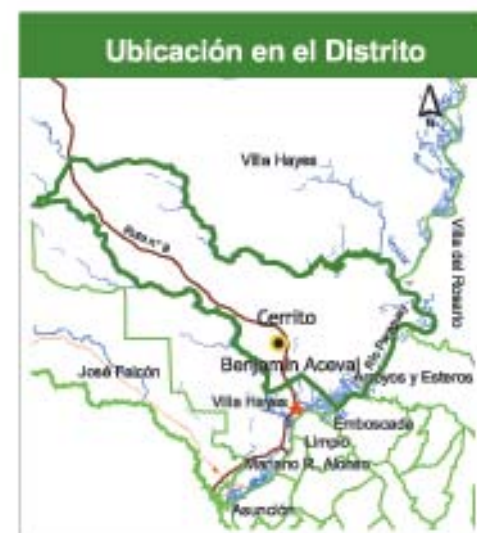
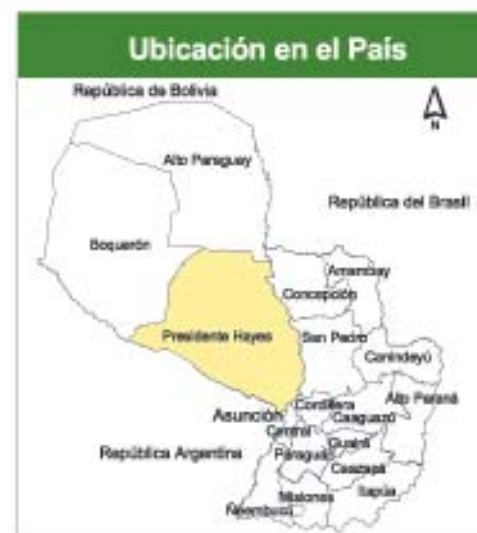
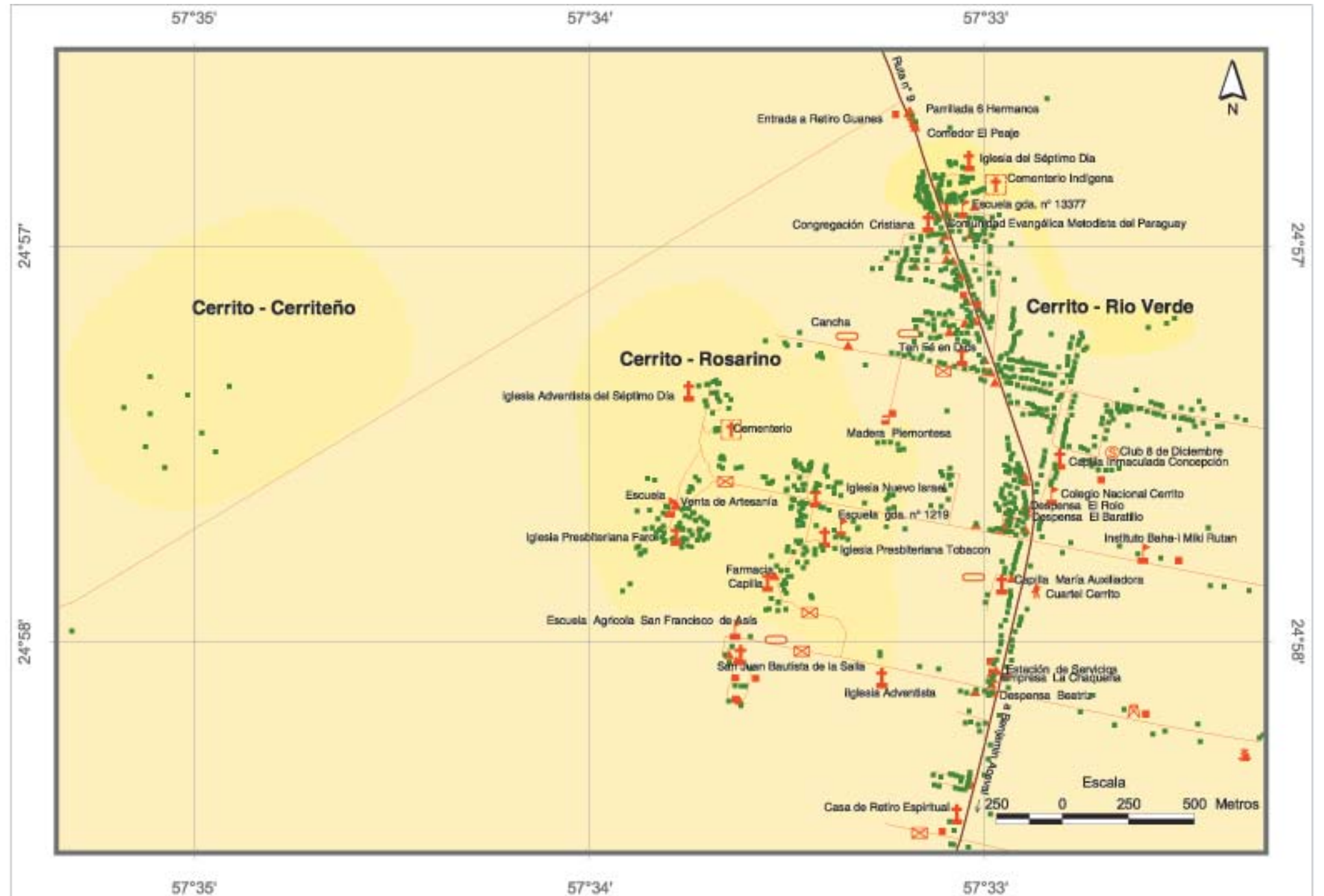

### Referencias

Viviendas	Tanque de Agua
Escuela	Portón
Iglesia	Puente
Puesto de Salud	Otras Referencias
Comercio y Servicio	Hidrografía
Cooperativa	Vías asfaltadas
Cementerio	Vías no asfaltadas
Cancha de fútbol	Área aproximada de las Aldeas
Antena	

Comunidad Cerrito - Aldea Cerriteño						
<b>Localización Geográfica</b>						
Departamento:	Presidente Hayes					
Distrito:	Benjamín Aceval					
Área:	Rural					
<b>Distancias</b>						
De la Capital Departamental (Villa Hayes):	22 Kilómetros					
De la Cabecera Distrital (Benjamín Aceval):	8 Kilómetros					
<b>Identificación Cultural - Jurídica</b>						
Familia Lingüística:	Guaicuru					
Etnia:	Toba-Qom (100,0%)					
Lengua Hablada:	Toba-Qom (100,0%)					
<b>Condición Sociodemográfica</b>						
Población según grupos de edad						
	Total	0-4	5-14	15-29	30-64	65 y más
Ambos Sexos	62	11	16	12	20	3
Varones	26	6	4	6	9	1
Mujeres	36	5	12	6	11	2
Total de Viviendas:	25					
Tipo de Viviendas Particulares:	Rancho (87,0%), Casa (13,0%)					
Promedio de Habitantes por Vivienda:	2,7					
Promedio de Años de Estudio:	2,2					
Con Partida de Nacimiento:	90,3%					
Con Cédula de Identidad:	61,3%					
<b>Actividades Económicas</b>						
Caza y Pesca:	Sí realiza	Carpincho, Armadillo, Cerdo silvestre, Conejillo, Peces, Otros				
Recolección:	Sí realiza	Cogollo de palma, Algarrobo, Tuna, Jata'í, Miel silvestre				
Artesanía:	Sí realiza	Lana, Algodón, Karaguatá, Hoja de palma, Takuara, Otros				
Población Económicamente Activa:	29 personas					
Tasa de Actividad:	74,4%					
Ocupación Principal:	Artesano (53,8%), Agricultor (42,3%), Carpintero (3,8%)					
Tipos de Cultivos en la Vivienda:	Poroto (36,0%), Mandioca (28,0%), Batata (28,0%), Zapallo (24,0%), Sandía (16,0%)					
<b>Servicios</b>						
Local Escolar (Escuela/Colegio):	Sí tiene					
Centro o Puesto de Salud:	Sí tiene					
Tipos de Luz en la Vivienda:	Luz Eléctrica (56,5%), Lampium, vela, candil (43,5%)					
Tipos de Agua en la Vivienda:	Pozo sin Bomba (95,7%), Pozo con Bomba (4,3%)					

Comunidad Cerrito - Aldea Rosarino						
<b>Localización Geográfica</b>						
Departamento:	Presidente Hayes					
Distrito:	Benjamín Aceval					
Área:	Rural					
<b>Distancias</b>						
De la Capital Departamental (Villa Hayes):	17 Kilómetros					
De la Cabecera Distrital (Benjamín Aceval):	4 Kilómetros					
<b>Identificación Cultural - Jurídica</b>						
Familia Lingüística:	Guaicuru					
Etnia:	Toba-Qom (92,4%), Enxet Sur (4,0%), Enlhet Norte (1,7%), Avá-Guaraní (0,2%), No Indígena (1,5%)					
Lengua Hablada:	Toba-Qom (82,4%), Guaraní (14,9%), Enxet Sur (1,4%), Castellano (0,7%), Enlhet Norte (0,7%)					
<b>Condición Sociodemográfica</b>						
Población según grupos de edad						
	Total	0-4	5-14	15-29	30-64	65 y más
Ambos Sexos	595	106	182	145	140	22
Varones	304	57	90	66	79	12
Mujeres	291	49	92	79	61	10
Total de Viviendas:	190					
Tipo de Viviendas Particulares:	Rancho (47,9%), Casa (41,6%), Temporal (5,8%), Galpón (4,2%), Otro (0,5%)					
Promedio de Habitantes por Vivienda:	4,0					
Promedio de Años de Estudio:	2,9					
Con Partida de Nacimiento:	91,8%					
Con Cédula de Identidad:	46,6%					
<b>Actividades Económicas</b>						
Caza y Pesca:	Sí realiza	Carpincho, Armadillo, Cerdo silvestre, Peces, Lagarto, Otros				
Recolección:	Sí realiza	Cogollo de palma, Algarrobo, Tuna, Jata'í, Miel silvestre				
Artesanía:	Sí realiza	Lana, Karaguatá, Hoja de palma, Totorá, Otro				
Población Económicamente Activa:	217 personas					
Tasa de Actividad:	55,8%					
Ocupación Principal:	Artesano (38,5%), Agricultores (25,4%), Peón agropecuario (8,8%), Personal doméstico (6,3%) Albañil (4,9%)					
Tipos de Cultivos en la Vivienda:	Poroto (32,1%), Mandioca (26,8%), Batata (18,9%), Zapallo (18,9%), Sandía (10,5%)					
<b>Servicios</b>						
Local Escolar (Escuela/Colegio):	Sí tiene					
Centro o Puesto de Salud:	Sí tiene					
Tipos de Luz en la Vivienda:	Luz Eléctrica (58,1%), Lampium, vela, candil (37,8%), Fogón (3,4%), Lámpara (kerosene, gas) (0,7%)					
Tipos de Agua en la Vivienda:	Pozo sin Bomba (85,8%), Tajamar, naciente (5,4%), CORPOSANA/SENASA (3,4%), Aljibe (2,7%), Pozo con Bomba (1,4%)					

Comunidad Cerrito - Aldea Río Verde						
<b>Localización Geográfica</b>						
Departamento:	Presidente Hayes					
Distrito:	Benjamín Aceval					
Área:	Rural					
<b>Distancias</b>						
De la Capital Departamental (Villa Hayes):	17 Kilómetros					
De la Cabecera Distrital (Benjamín Aceval):	5 Kilómetros					
<b>Identificación Cultural - Jurídica</b>						
Familia Lingüística:	Guaicuru					
Etnia:	Toba-Qom (91,6%), Enxet Sur (5,0%), Enlhet Norte (1,8%), Sanapaná (0,8%), Guaná (0,2%)					
Lengua Hablada:	Toba-Qom (90,3%), Guaraní (6,5%), Enxet Sur (2,4%), Enlhet Norte (0,8%)					
<b>Condición Sociodemográfica</b>						
Población según grupos de edad						
	Total	0-4	5-14	15-29	30-64	65 y más
Ambos Sexos	502	95	140	124	127	16
Varones	265	50	80	57	68	10
Mujeres	237	45	60	67	59	6
Total de Viviendas:	132					
Tipo de Viviendas Particulares:	Rancho (56,5%), Casa (34,7%), Temporal (6,5%), Galpón (2,3%)					
Promedio de Habitantes por Vivienda:	4,0					
Promedio de Años de Estudio:	1,8					
Con Partida de Nacimiento:	74,5%					
Con Cédula de Identidad:	51,8%					
<b>Actividades Económicas</b>						
Caza y Pesca:	Sí realiza	Carpincho, Armadillo, Cerdo silvestre, Peces, Cocodrilo, Otros				
Recolección:	Sí realiza	Cogollo de palma, Algarrobo, Tuna, Coco, Ñangapiry, Otros				
Artesanía:	Sí realiza	Lana, Karaguatá, Hoja de palma, Pluma, Madera, Otros				
Población Económicamente Activa:	178 personas					
Tasa de Actividad:	58,6%					
Ocupación Principal:	Artesano (39,5%), Pescador y cazador (31,1%), Peón agropecuario (15,3%), Agricultor (6,8%), Personal doméstico (2,3%)					
Tipos de Cultivos en la Vivienda:	Poroto (15,2%), Maíz (12,9%), Zapallo (7,6%), Mandioca (6,8%), Batata (6,8%)					
<b>Servicios</b>						
Local Escolar (Escuela/Colegio):	Sí tiene					
Centro o Puesto de Salud:	Sí tiene					
Tipos de Luz en la Vivienda:	Lampium, vela, candil (48,4%), Luz Eléctrica (46,0%), Fogón (3,2%), Lámpara (Kerosene, gas) (2,4%)					
Tipos de Agua en la Vivienda:	CORPOSANA/SENASA (81,5%), Pozo sin Bomba (14,5%), Tajamar, naciente (3,2%), Pozo con Bomba (0,8%)					



## Comunidad San José

### Localización Geográfica

Departamento:	Presidente Hayes
Distrito:	Villa Hayes
Área:	Rural

### Distancias

De la Capital Departamental (Villa Hayes):	203 Kilómetros
De la Cabecera Distrital (Villa Hayes):	203 Kilómetros

### Identificación Cultural - Jurídica

Familia Lingüística:	Guaicurú
Etnia:	Toba-Qom (92,3%), Ayoreo (7,7%)
Lengua Hablada:	Toba-Qom (85,7%), Guaraní (14,3%)
Personería Jurídica:	Sí tiene
Situación de la Tierra:	Con tierra propia

### Condición Sociodemográfica

	Población según grupos de edad					
	Total	0-4	5-14	15-29	30-64	65 y más
Ambos Sexos	65	9	28	14	12	2
Varones	25	3	9	6	6	1
Mujeres	40	6	19	8	6	1

Total de Viviendas:	18
Tipo de Viviendas Particulares:	Rancho (55,6%), Casa (22,2%), Temporal (16,7%), Galpón (5,6%)
Promedio de Habitantes por Vivienda:	4,6
Promedio de Años de Estudio:	1,5
Con Partida de Nacimiento:	72,3%
Con Cédula de Identidad:	35,4%

### Actividades Económicas

Caza y Pesca:	Sí realiza	Armadillo, Cerdo silvestre, Peces, Cocodrilo, Lagarto
Recolección:	No realiza	-
Artesanía:	Sí realiza	Lana, Karaguatá, Hoja de palma, Pluma, Totorá

Población Económicamente Activa:	30 personas
Tasa de Actividad:	76,9%

Ocupación Principal:	Artesano (51,7%), Agricultor (24,1%), Peón agropecuario (17,2%), Pescador y cazador (3,4%)
----------------------	---

Tipos de Cultivos en la Vivienda:	Zapallo (11,1%), Maíz (5,6%), Poroto (5,6%), Calabaza (5,6%)
-----------------------------------	---

### Servicios

Local Escolar (Escuela/Colegio):	Sí tiene
Centro o Puesto de Salud:	No tiene
Tipos de Luz en la Vivienda:	Lampium, vela, candil (100,0%)
Tipos de Agua en la Vivienda:	Tajamar, naciente (78,6%), Aljibe (21,4%)

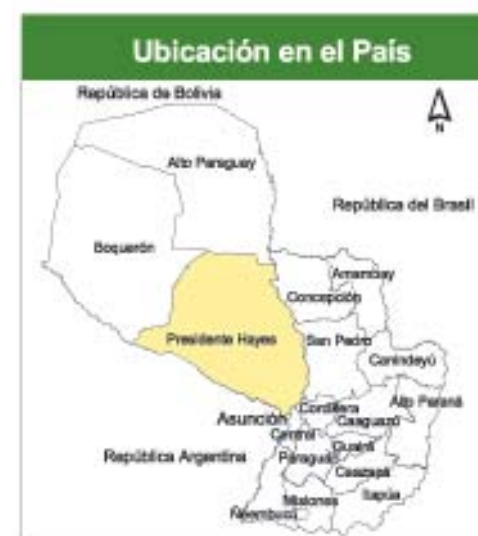
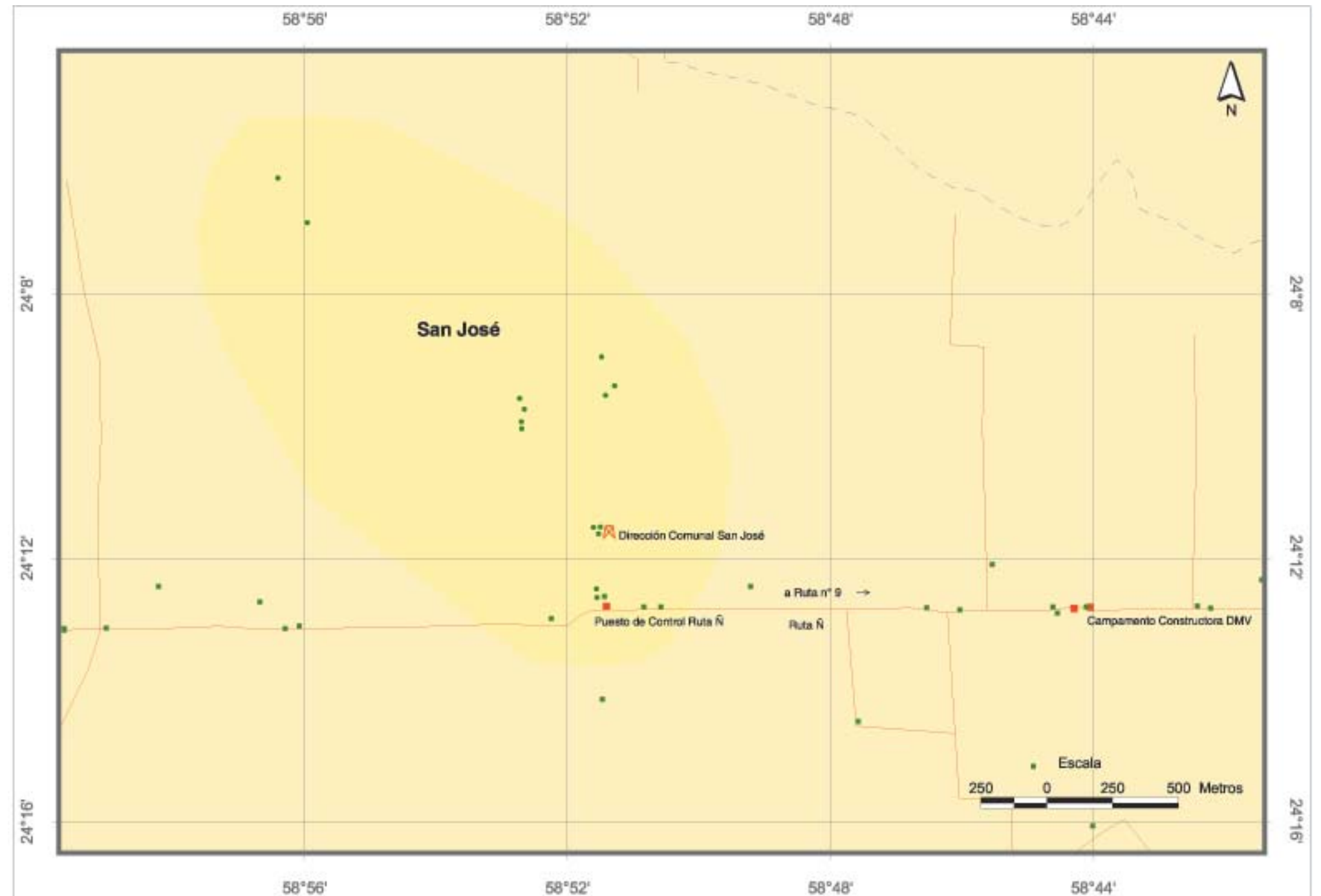

Referencias	
	Viviendas
	Escuela
	Iglesia
	Puesto de Salud
	Comercio y Servicio
	Cooperativa
	Cementerio
	Cancha de fútbol
	Antena
	Tanque de Agua
	Portón
	Puente
	Otras Referencias
	Hidrografía
	Vías asfaltadas
	Vías no asfaltadas
	Área aproximada de la Comunidad

## Comunidad Naiñec

### Localización Geográfica

Departamento:	Presidente Hayes
Distrito:	Benjamín Aceval
Área:	Rural

### Distancias

De la Capital Departamental (Villa Hayes):	17 Kilómetros
De la Cabecera Distrital ( Benjamín Aceval ):	4 Kilómetros

### Identificación Cultural - Jurídica

Familia Lingüística:	Guaicuru
Etnia:	Toba-Qom (80,8%), Enlhet Norte (12,8%), Enxet Sur (5,4%), Toba Maskoy (0,5%), No Indígena (0,5%)
Lengua Hablada:	Toba-Qom (74,1%), Guaraní (24,1%), Enlhet Norte (1,7%)
Personería Jurídica:	No tiene
Situación de la Tierra:	Sin tierra propia (en trámite)

### Condición Sociodemográfica

Población según grupos de edad						
	Total	0-4	5-14	15-29	30-64	65 y más
Ambos Sexos	203	39	56	48	56	4
Varones	116	26	29	29	28	4
Mujeres	87	13	27	19	28	

Total de Viviendas:	65
Tipo de Viviendas Particulares:	Rancho (67,7%), Casa (21,5%), Temporal (9,2%), Otros (1,5%)
Promedio de Habitantes por Vivienda:	3,5
Promedio de Años de Estudio:	2,2
Con Partida de Nacimiento:	87,2%
Con Cédula de Identidad:	49,3%

### Actividades Económicas

Caza y Pesca:	Sí realiza	Carpincho, Armadillo, Cerdo silvestre, Conejillo, Peces, Otros
Recolección:	Sí realiza	Cogollo de palma, Algarrobo, Tuna, Coco, Miel silvestre, Otros
Artesanía:	Sí realiza	Lana, Karaguatá, Hoja de palma, Pluma, Madera, Otros
Población Económicamente Activa:	89 personas	
Tasa de Actividad:	65,4%	
Ocupación Principal:		Artesano (32,9%), Peón agropecuario (23,2%), Agricultores (14,6%), Personal doméstico (8,5%), Pescador y cazador (4,9%)
Tipos de Cultivos en la Vivienda:		Mandioca (36,9%), Poroto (21,5%), Batata (21,5%), Zapallo (10,8%), Sandía (6,2%)

### Servicios

Local Escolar (Escuela/Colegio):	No tiene
Centro o Puesto de Salud:	No tiene
Tipos de Luz en la Vivienda:	Luz Eléctrica (70,7%), Lampium, vela, candil (22,4%), Lámpara (kerosene, gas) (3,4%), Fogón (3,4%)
Tipos de Agua en la Vivienda:	Pozo sin Bomba (86,2%), Tajamar, naciente (12,1%), CORPOSANA/SENASA (1,7%)

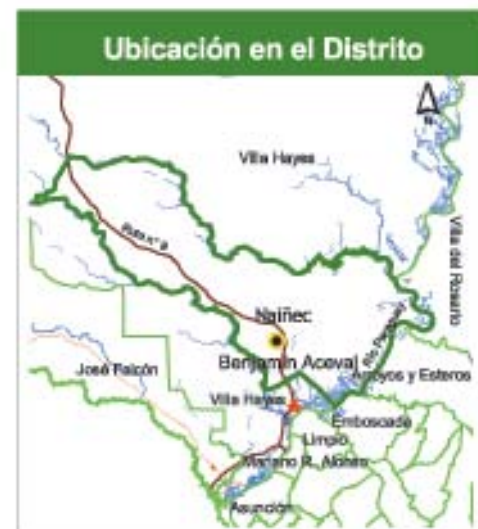
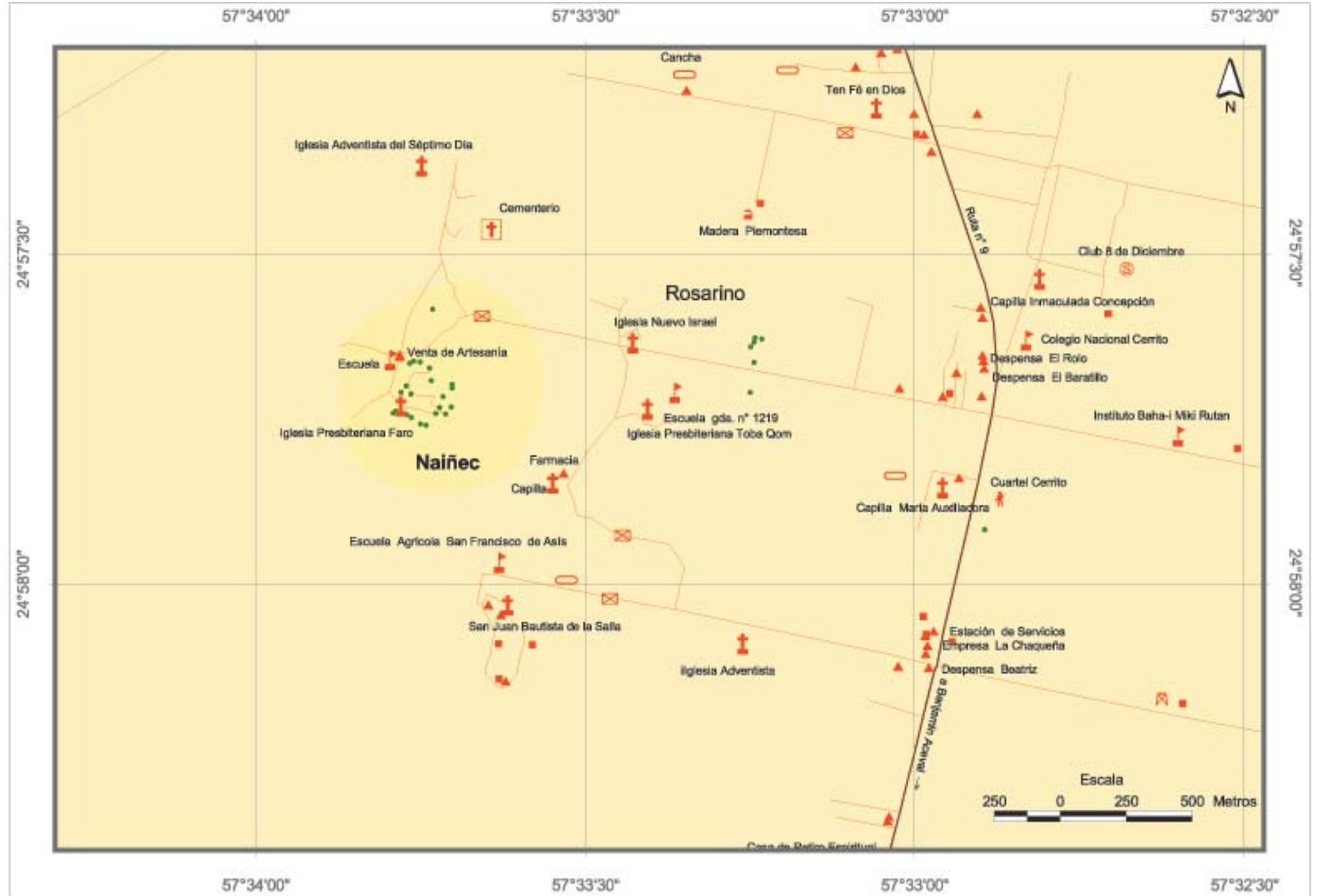

### Referencias

● Viviendas	⊠ Tanque de Agua
🏫 Escuela	⊠ Portón
⛪ Iglesia	— Puente
🏠 Puesto de Salud	■ Otras Referencias
🏪 Comercio y Servicio	⚡ Hidrografía
🏠 Cooperativa	— Vías asfaltadas
⊠ Cementerio	— Vías no asfaltadas
⊠ Cancha de fútbol	■ Área aproximada de la Comunidad
📡 Antena	