

Comunidad Palomita

Localización Geográfica

Departamento:	San Pedro
Distrito:	San Estanislao
Área:	Rural

Distancias

De la Capital Departamental (San Pedro) :	156 Kilómetros
De la Cabecera Distrital (San Estanislao) :	33 Kilómetros

Identificación Cultural - Jurídica

Familia Lingüística:	Guaraní
Etnia:	Guaraní Occidental (94,5%), Sanapaná (1,6%), Avá-Guaraní (0,8%), No Indígena (3,1%)
Lengua Hablada:	Guaraní (95,8%), Guaraní Occidental (4,2%)
Personería Jurídica:	Sí tiene
Situación de la Tierra:	Con tierra propia

Condición Sociodemográfica

	Población según grupos de edad					
	Total	0-4	5-14	15-29	30-64	65 y más
Ambos Sexos	127	20	39	37	28	3
Varones	65	11	17	22	14	1
Mujeres	62	9	22	15	14	2

Total de Viviendas:	25
Tipos de Viviendas Particulares:	Casa (52,0%), Rancho (48,0%)
Promedio de Habitantes por Vivienda:	5,3
Promedio de Años de Estudio:	4,0
Con Partida de Nacimiento:	92,9%
Con Cédula de Identidad:	55,9%

Actividades Económicas

Caza y Pesca:	Sí realiza	Armadillo, Peces, Aves silvestres, Venado, Coati
Recolección:	Sí realiza	Coco, Miel silvestre, Guavirá Guavijú, ky'yi
Artesanía:	No realiza	-
Población Económicamente Activa:	58 personas	
Tasa de Actividad:	69,9%	
Ocupación Principal:		Agricultor (73,7%), Peón agropecuario (7,0%), Personal doméstico (5,3%), Carbonero (5,3%)
Tipos de Cultivos por Vivienda:		Maíz (92,0%), Mandioca (88,0%), Poroto (88,0%), Batata (84,0%), Sandía (76,0%)

Servicios

Local Escolar (Escuela/Colegio):	Sí tiene
Centro o Puesto de Salud:	No tiene
Tipo de Luz en la Vivienda:	Lampium, vela, candil (66,7%), Luz Eléctrica (20,8%), Lámpara (Kerosene, gas) (8,3%), Fogón (4,2%)
Tipo de Agua en la Vivienda:	Pozo sin Bomba (87,5%), Tajamar, naciente (8,3%), Pozo con Bomba (4,2%)

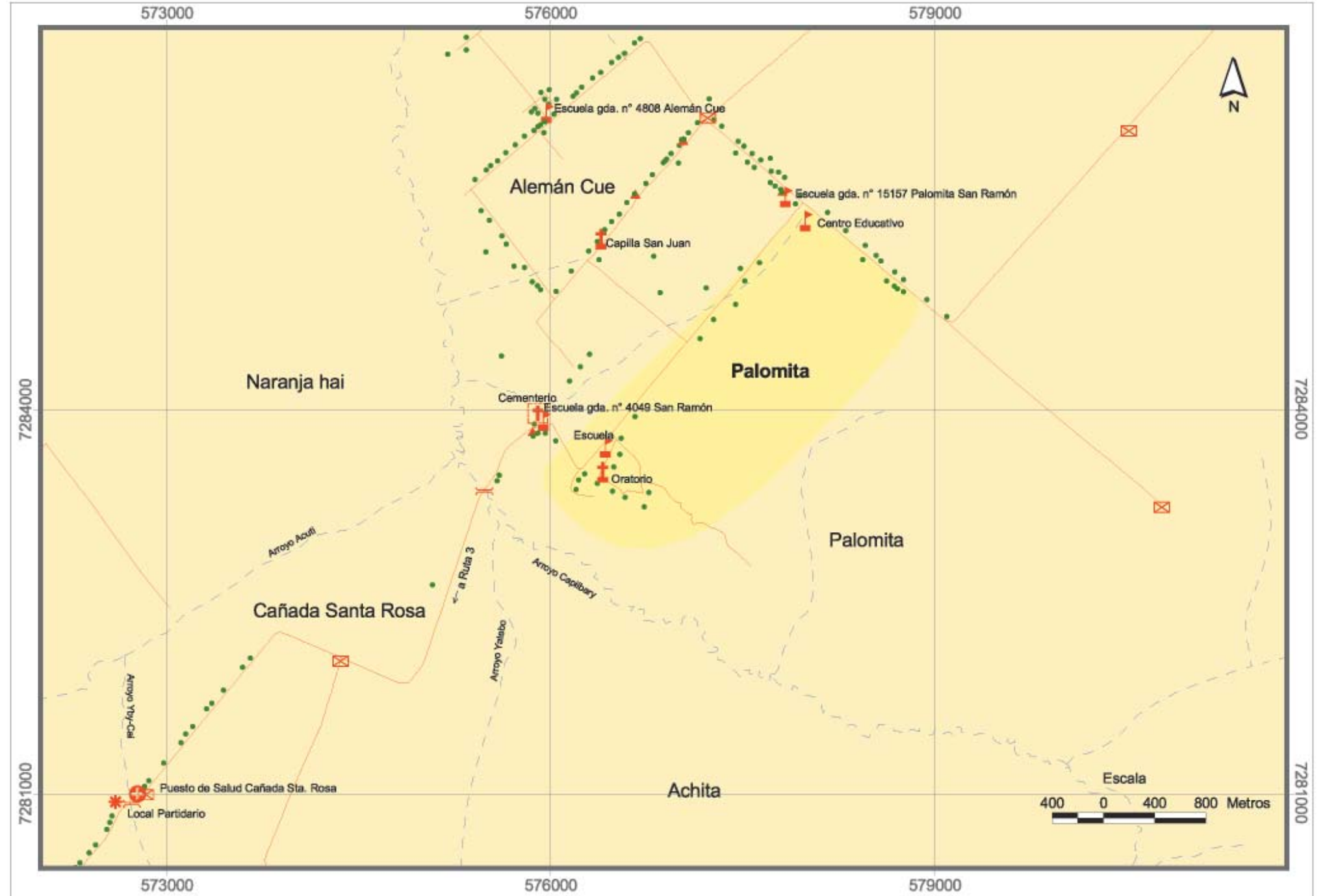

Comunidad Macharetti

Localización Geográfica

Departamento:	Boquerón
Distrito:	Mcal. José F. Estigarribia
Área:	Rural

Distancias

De la Capital Departamental (Filadelfia):	68 Kilómetros
De la Cabecera Distrital (Mcal. José F. Estigarribia):	41 Kilómetros

Identificación Cultural - Jurídica

Familia Lingüística:	Guaraní
Etnia:	Guaraní Occidental (96,8%), Nivaclé (2,2%), Guaraní Nandeva (0,2%), No Indígena (0,7%)
Lengua Hablada:	Guaraní (63,9%), Guaraní Occidental (31,1%), Castellano (3,3%), Nivaclé (1,6%)
Personería Jurídica:	Sí tiene
Situación de la Tierra:	Con tierra propia

Condición Sociodemográfica

	Población según grupos de edad					
	Total	0-4	5-14	15-29	30-64	65 y más
Ambos Sexos	412	65	130	91	111	15
Varones	212	37	59	51	55	10
Mujeres	200	28	71	40	56	5
Total de Viviendas:	63					
Tipo de Viviendas Particulares:	Casa (87,3%), Rancho (9,5%), Temporal (3,2%)					
Promedio de Habitantes por Vivienda:	6,8					
Promedio de Años de Estudio:	3,8					
Con Partida de Nacimiento:	80,6%					
Con Cédula de Identidad:	64,5%					

Actividades Económicas

Caza y Pesca:	No realiza	-
Recolección:	No realiza	-
Artesanía:	No realiza	-
Población Económicamente Activa:	74 personas	
Tasa de Actividad:	26,1%	
Ocupación Principal:	Albañil (30,1%), Agricultor (19,2%), Peón agropecuario (11,0%), Ganadero (6,8%)	
Tipos de Cultivos por 1 Vivienda:	Poroto (36,5%), Sandía (27,0%), Maíz (25,4%), Zapallo (23,8%), Melón (17,5%)	

Servicios

Local Escolar (Escuela/Colegio):	Sí tiene
Centro o Puesto de Salud:	Sí tiene
Tipos de Luz en la Vivienda:	Lampium, vela, candil (80,3%), Lámpara (kerosene, gas) (18,0%), Fogón (1,6%)
Tipos de Agua en la Vivienda:	Tanque Australiano (60,7%), Aljibe (24,6%), Tajamar, naciente (13,%), Otro (1,6%)

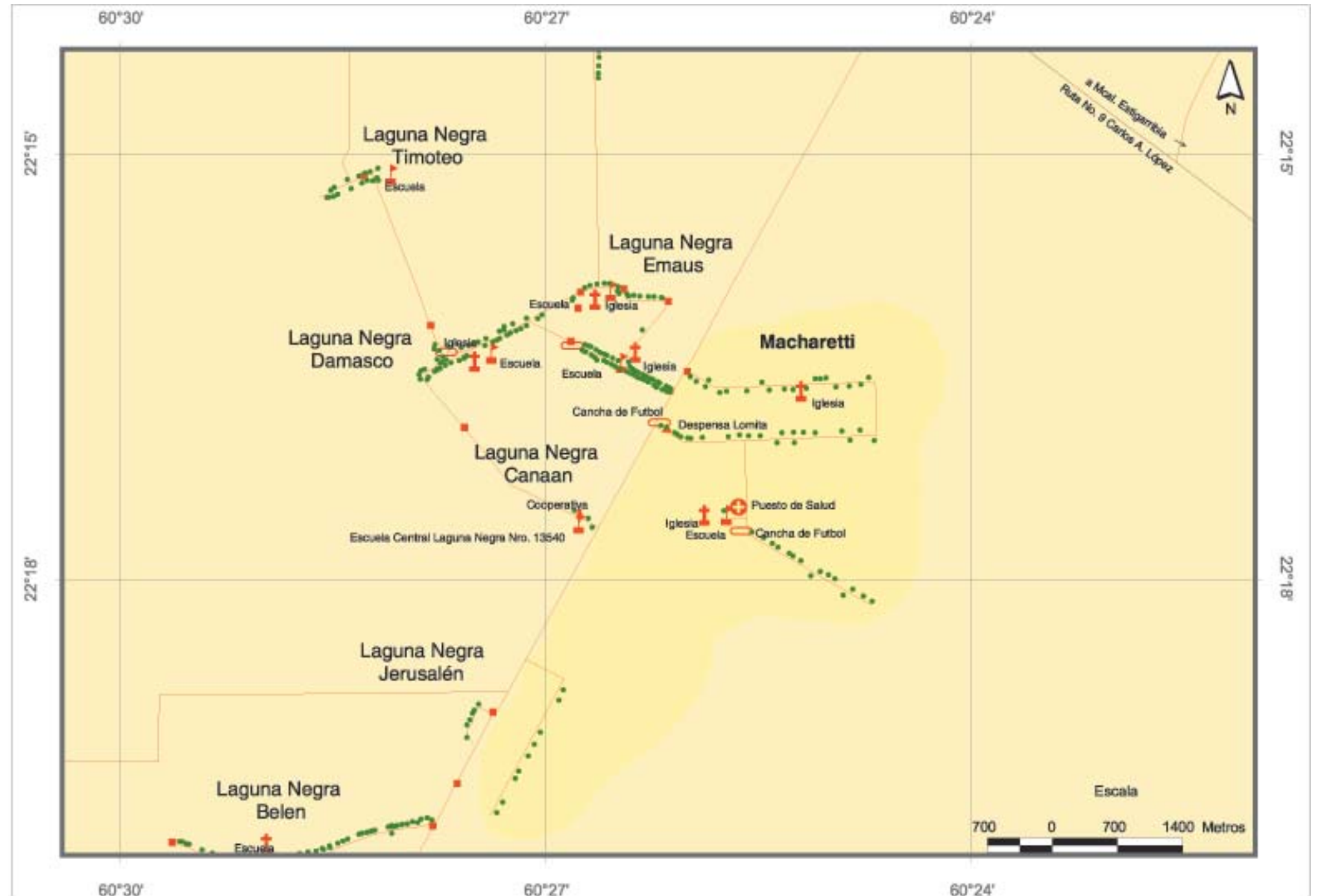

Comunidad Santa Teresita

Localización Geográfica

Departamento:	Boquerón
Distrito:	Mcal. José F. Estigarribia
Área:	Rural

Distancias

De la Capital Departamental (Filadelfia):	87 Kilómetros
De la Cabecera Distrital (Mcal. José F. Estigarribia):	3 Kilómetros

Identificación Cultural - Jurídica

Familia Lingüística:	Guaraní
Etnia:	Guaraní Occidental (48,4%), Nivacle (29,0%), Guaraní Nandeva (19,7%), Manjui (1,9%), No Indígena (1,0%)
Lengua Hablada:	Guaraní (53,6%), Nivacle (30,4%), Nandeva (9,3%), Guaraní Occidental (3,1%), Manjui (3,1%)
Personería Jurídica:	Sí tiene
Situación de la Tierra:	Con tierra propia

Condición Sociodemográfica

Población según grupos de edad						
	Total	0-4	5-14	15-29	30-64	65 y más
Ambos Sexos	1.125	154	282	341	296	52
Varones	590	79	145	185	152	29
Mujeres	535	75	137	156	144	23

Total de Viviendas:	201
Tipo de Viviendas Particulares:	Casa (70,6%), Rancho (13,4%), Temporal (13,4%), Galpón (2,5%)
Promedio de Habitantes por Vivienda:	5,8
Promedio de Años de Estudio:	4,1
Con Partida de Nacimiento:	87,0%
Con Cédula de Identidad:	64,8%

Actividades Económicas

Caza y Pesca:	Sí realiza	Armadillo, Cerdo silvestre, Conejillo, Conejo, Peces, Otros
Recolección:	Sí realiza	Algarrobo, Tuna, Miel silvestre, Ky'yi, Otros
Artesanía:	Sí realiza	Lana, Karaguatá, Madera, Barro, Otros
Población Económicamente Activa:	252 personas	
Tasa de Actividad:	30,5%	
Ocupación Principal:	Peón agropecuario (15,0%), Agricultor (13,0%), Albañil (11,0%), Personal doméstico (6,5%)	
Tipos de Cultivos por Vivienda:	Zapallo (30,3%), Sandía (30,3%), Poroto (26,4%), Melón (24,4%), Maíz (20,4%)	

Servicios

Local Escolar (Escuela/Colegio):	Sí tiene
Centro o Puesto de Salud:	Sí tiene
Tipos de Luz en la Vivienda:	Lampium, vela, candil (86,6%), Fogón (7,2%), Luz Eléctrica (4,6%), Lámpara (kerosene, gas) (1,5%)
Tipos de Agua en la Vivienda:	Pozo con Bomba (74,2%), Aljibe (18,0%), Tajamar, naciente (5,7%), Tanque Australiano (1,0%), CORPOSANA/SENASA (0,5%)



Referencias	
	Viviendas
	Escuela
	Iglesia
	Puesto de Salud
	Comercio y Servicio
	Cooperativa
	Cementerio
	Cancha de fútbol
	Antena
	Tanque de Agua
	Portón
	Puente
	Otras Referencias
	Hidrografía
	Vías asfaltadas
	Vías no asfaltadas
	Área aproximada de las Aldeas

Comunidad Santa Teresita - Aldea Guaraní Occidental

Localización Geográfica

Departamento:	Boquerón
Distrito:	Mcal. José F. Estigarribia
Área:	Rural

Distancias

De la Capital Departamental (Filadelfia):	87 Kilómetros
De la Cabecera Distrital (Mcal. José F. Estigarribia):	3 Kilómetros

Identificación Cultural - Jurídica

Familia Lingüística:	Guaraní
Etnia:	Guaraní Occidental (93,1%), Manjui (5,3%), Guaraní Nandeva (0,5%), No Indígena (1,1%)
Lengua Hablada:	Guaraní (90,2%), Manjui (9,8%)

Condición Sociodemográfica

	Población según grupos de edad					
	Total	0-4	5-14	15-29	30-64	65 y más
Ambos Sexos	393	44	88	139	102	20
Varones	206	18	46	79	54	9
Mujeres	187	26	42	60	48	11

Total de Viviendas:	66
Tipo de Viviendas Particulares:	Casa (93,4%), Temporal (4,9%), Rancho (1,6%)
Promedio de Habitantes por Vivienda:	6,4
Promedio de Años de Estudio:	5,3
Con Partida de Nacimiento:	91,3%
Con Cédula de Identidad:	72,5%

Actividades Económicas

Caza y Pesca:	Sí realiza	Cerdo silvestre, Conejillo, Conejo, Peces, Lagarto, Otros
Recolección:	No realiza	-
Artesanía:	No realiza	-
Población Económicamente Activa:	109 personas	
Tasa de Actividad:	35,4%	
Ocupación Principal:	Albañil (36,7%), Peón agropecuario (18,3%), Alfarero y afines (16,7%), Personal doméstico (10,0%), Agricultor (5,0%)	
Tipos de Cultivos por Vivienda:	Zapallo (13,6%), Sandía (13,6%), Maíz (12,1%), Poroto (12,1%), Calabaza (7,6%)	

Servicios

Local Escolar (Escuela/Colegio):	Sí tiene
Centro o Puesto de Salud:	Sí tiene
Tipos de Luz en la Vivienda:	Lampium, vela, candil (95,1%), Luz Eléctrica (4,9%)
Tipos de Agua en la Vivienda:	Pozo con Bomba (86,9%), Aljibe (11,5%), CORPOSANA/SENASA (1,6%)

Comunidad Santa Teresita - Aldea Nivaclé

Localización Geográfica

Departamento:	Boquerón
Distrito:	Mcal. José F. Estigarribia
Área:	Rural

Distancias

De la Capital Departamental (Filadelfia):	87 Kilómetros
De la Cabecera Distrital (Mcal. José F. Estigarribia):	2 Kilómetros

Identificación Cultural - Jurídica

Familia Lingüística:	Mataco Mataguayo
Etnia:	Nivaclé (97,6%), Guaraní Occidental (2,4%)
Lengua Hablada:	Nivaclé (93,8%), Guaraní (3,1%), Castellano (3,1%)

Condición Sociodemográfica

	Población según grupos de edad					
	Total	0-4	5-14	15-29	30-64	65 y más
Ambos Sexos	167	33	43	41	46	4
Varones	98	22	26	24	23	3
Mujeres	69	11	17	17	23	1

Total de Viviendas:	32
Tipo de Viviendas Particulares:	Rancho (71,9%), Temporal (18,8%), Casa (9,4%)
Promedio de Habitantes por Vivienda:	5,2
Promedio de Años de Estudio:	2,5
Con Partida de Nacimiento:	85,0%
Con Cédula de Identidad:	53,3%

Actividades Económicas

Caza y Pesca:	Sí realiza	Armadillo, Cerdo silvestre, Lagarto, Aves silvestres, Venado, Otros
Recolección:	Sí realiza	Algarrobo, Tuna, Miel silvestre, Ky'yi
Artesanía:	Sí realiza	Lana, Karagatá
Población Económicamente Activa:	28 personas	
Tasa de Actividad:	25,0%	
Ocupación Principal:	Agricultor (73,9%), Albañil (13,0%), Peón agropecuario (4,3%), Recolector de basura (4,3%), Peón de la construcción (4,3%)	
Tipos de Cultivos por Vivienda:	Zapallo (78,1%), Sandía (78,1%), Poroto (65,6%), Melón (65,6%), Maíz (50,0%)	

Servicios

Local Escolar (Escuela/Colegio):	Sí tiene
Centro o Puesto de Salud:	No tiene
Tipos de Luz en la Vivienda:	Lampium, vela, candil (100,0%)
Tipos de Agua en la Vivienda:	Pozo con Bomba (81,3%), Aljibe (18,8%)

Comunidad Santa Teresita - Aldea Manjui

Localización Geográfica

Departamento:	Boquerón
Distrito:	Mcal. José F. Estigarribia
Área:	Rural

Distancias

De la Capital Departamental (Filadelfia):	88 Kilómetros
De la Cabecera Distrital (Mcal. José F. Estigarribia):	1 Kilómetros

Identificación Cultural - Jurídica

Familia Lingüística:	Guaraní
Etnia:	Guaraní Occidental (49,5%), Nivaclé (48,6%), Guaraní Nandeva (0,3%), Avá-Guaraní (0,3%), No Indígena (1,2%)
Lengua Hablada:	Guaraní (46,2%), Nivaclé (44,6%), Guaraní (9,2%)

Condición Sociodemográfica

	Población según grupos de edad					
	Total	0-4	5-14	15-29	30-64	65 y más
Ambos Sexos	333	39	94	92	92	16
Varones	163	17	41	48	48	9
Mujeres	170	22	53	44	44	7

Total de Viviendas:	66
Tipo de Viviendas Particulares:	Casa (84,8%), Temporal (7,6%), Rancho (4,5%), Galpón (3,1%)
Promedio de Habitantes por Vivienda:	5,1
Promedio de Años de Estudio:	4,5
Con Partida de Nacimiento:	90,1%
Con Cédula de Identidad:	65,8%

Actividades Económicas

Caza y Pesca:	Sí realiza	Armadillo, Cerdo silvestre, Conejo, Lagarto, Aves silvestres, Otros
Recolección:	Sí realiza	Algarrobo, Tuna, Miel silvestre, Ky'yi, Otros
Artesanía:	Sí realiza	Lana
Población Económicamente Activa:	52 personas	
Tasa de Actividad:	21,3%	
Ocupación Principal:	Peón agropecuario (38,5%), Agricultor (19,2%), Albañil (11,5%), Ganadero (7,7%), Limpiador de oficina (7,7%)	
Tipos de Cultivos por Vivienda:	Zapallo (24,2%), Sandía (24,2%), Melón (22,7%), Poroto (19,7%), Maíz (18,2%)	

Servicios

Local Escolar (Escuela/Colegio):	Sí tiene
Centro o Puesto de Salud:	No tiene
Tipos de Luz en la Vivienda:	Lampium, vela, candil (78,5%), Luz Eléctrica (9,2%), Fogón (7,7%), Lámpara (Kerosene, gas) (4,6%)
Tipos de Agua en la Vivienda:	Pozo con Bomba (81,5%), Aljibe (13,8%), Tajamar, naciente (3,1%), Otro (1,5%)

Comunidad Santa Teresita - Aldea Santa Elena

Localización Geográfica

Departamento:	Boquerón
Distrito:	Mcal. José F. Estigarribia
Área:	Rural

Distancias

De la Capital Departamental (Filadelfia):	88 Kilómetros
De la Cabecera Distrital (Mcal. José F. Estigarribia):	3 Kilómetros

Identificación Cultural - Jurídica

Familia Lingüística:	Guaraní
Etnia:	Guaraní Ñandeva (98,8%), Nivaclé (1,2%)
Lengua Hablada:	Ñandeva (66,7%), Guaraní (33,3%)

Condición Sociodemográfica

	Población según grupos de edad					
	Total	0-4	5-14	15-29	30-64	65 y más
Ambos Sexos	82	12	21	20	23	6
Varones	47	8	12	12	11	4
Mujeres	35	4	9	8	12	2

Total de Viviendas:	15
Tipo de Viviendas Particulares:	Casa (66,7%), Temporal (33,3%)
Promedio de Habitantes por Vivienda:	5,5
Promedio de Años de Estudio:	2,4
Con Partida de Nacimiento:	67,1%
Con Cédula de Identidad:	50,0%

Actividades Económicas

Caza y Pesca:	NR	-
Recolección:	NR	-
Artesanía:	NR	-
Población Económicamente Activa:	12 personas	
Tasa de Actividad:	21,1%	
Ocupación Principal:	Personal doméstico (37,5%), Peón forestal (25,0%), Albañil (12,5%), Apicultor (12,5%), Alfarero (12,5%)	
Tipos de Cultivos por Vivienda:	Poroto (40,0%), Zapallo (40,0%), Sandía (33,3%), Calabaza (33,3%), Melón (26,7%)	

Servicios

Local Escolar (Escuela/Colegio):	NR
Centro o Puesto de Salud:	NR
Tipos de Luz en la Vivienda:	Lampium, vela, candil (93,3%), Fogón (6,7%)
Tipos de Agua en la Vivienda:	Pozo con Bomba (66,7%), Aljibe (33,3%)

Comunidad Santa Teresita - Aldea San Lázaro

Localización Geográfica

Departamento:	Boquerón
Distrito:	Mcal. José F. Estigarribia
Área:	Rural

Distancias

De la Capital Departamental (Filadelfia):	87 Kilómetros
De la Cabecera Distrital (Mcal. José F. Estigarribia):	3 Kilómetros

Identificación Cultural - Jurídica

Familia Lingüística:	Guaraní
Etnia:	Guaraní Ñandeva (95,8%), No Indígena (4,2%)
Lengua Hablada:	Ñandeva (60,0%), Guaraní (40,0%)

Condición Sociodemográfica

	Población según grupos de edad					
	Total	0-4	5-14	15-29	30-64	65 y más
Ambos Sexos	72	14	15	20	19	4
Varones	36	7	9	7	10	3
Mujeres	36	7	6	13	9	1

Total de Viviendas:	10
Tipo de Viviendas Particulares:	Temporal (40,0%), Casa (30,0%), Galpón (30,0%)
Promedio de Habitantes por Vivienda:	7,2
Promedio de Años de Estudio:	2,4
Con Partida de Nacimiento:	81,9%
Con Cédula de Identidad:	65,3%

Actividades Económicas

Caza y Pesca:	NR	-
Recolección:	NR	-
Artesanía:	NR	-
Población Económicamente Activa:	29 personas	
Tasa de Actividad:	60,4%	
Ocupación Principal:	Lavandero y planchador manual (37,9%), Peón agropecuario (24,1%), Personal doméstico (17,2%), Albañil (10,3%), Agricultor (3,4%)	
Tipos de Cultivos por Vivienda:	Sandía (60,0%), Melón (60,0%), Poroto (50,0%), Zapallo (50,0%), Calabaza (50,0%)	

Servicios

Local Escolar (Escuela/Colegio):	NR
Centro o Puesto de Salud:	NR
Tipos de Luz en la Vivienda:	Lampium, vela, candil (80,0%), Fogón (20,0%)
Tipos de Agua en la Vivienda:	Tajamar, naciente (40,0%), Aljibe (40,0%), Tanque Australiano (20,0%)

Comunidad Santa Teresita - Aldea Virgen del Carmen

Localización Geográfica

Departamento:	Boquerón
Distrito:	Mcal. José F. Estigarribia
Área:	Rural

Distancias

De la Capital Departamental (Filadelfia):	87 Kilómetros
De la Cabecera Distrital (Mcal. José F. Estigarribia):	3 Kilómetros

Identificación Cultural - Jurídica

Familia Lingüística:	Guaraní
Etnia:	Guaraní Ñandeva (88,5%), Guaraní Occidental (11,5%)
Lengua Hablada:	Guaraní (81,8%), Ñandeva (18,2%)

Condición Sociodemográfica

	Población según grupos de edad					
	Total	0-4	5-14	15-29	30-64	65 y más
Ambos Sexos	78	12	21	29	14	2
Varones	40	7	11	15	6	1
Mujeres	38	5	10	14	8	1

Total de Viviendas:	12
Tipo de Viviendas Particulares:	Casa (66,7%), Temporal (33,3%)
Promedio de Habitantes por Vivienda:	7,1
Promedio de Años de Estudio:	3,0
Con Partida de Nacimiento:	82,1%
Con Cédula de Identidad:	61,5%

Actividades Económicas

Caza y Pesca:	Sí realiza	Armadillo, Cerdo silvestre, Conejo, Peces, Lagarto, Otros
Recolección:	Sí realiza	Algarrobo, Tuna, Miel silvestre, Ky'yi
Artesanía:	Sí realiza	Lana, Karagatá, Madera, Barro, Otros
Población Económicamente Activa:	22 personas	
Tasa de Actividad:	39,3%	
Ocupación Principal:	Peón agropecuario (75,0%), Personal doméstico (18,8%), Alfarero y afines (6,3%)	
Tipos de Cultivos por Vivienda:	No tiene cultivo	

Servicios

Local Escolar (Escuela/Colegio):	Sí tiene
Centro o Puesto de Salud:	No tiene
Tipos de Luz en la Vivienda:	Fogón (54,5%), Lampium, vela, candil (45,5%)
Tipos de Agua en la Vivienda:	Tajamar, naciente (45,5%), Aljibe (36,4%), Pozo con Bomba (18,2%)

Comunidad Yvopey - Barrio Guaraní

Localización Geográfica

Departamento:	Boquerón
Distrito:	Mcal. José F. Estigarribia
Área:	Urbana

Distancias

De la Capital Departamental (Filadelfia):	0,5 Kilómetros
De la Cabecera Distrital (Mcal. José F. Estigarribia):	90 Kilómetros

Identificación Cultural - Jurídica

Familia Lingüística:	Guaraní
Etnia:	Guaraní Occidental (92,3%), Nivaclé (0,8%), Enlhet Norte (0,2%), Angaité (0,2%), No Indígena (6,5%)
Lengua Hablada:	Guaraní (91,6%), Guaraní Occidental (7,2%), Castellano (1,2%)
Personería Jurídica:	Sí tiene
Situación de la Tierra:	Sin tierra propia (en trámite)

Condición Sociodemográfica

	Población según grupos de edad					
	Total	0-4	5-14	15-29	30-64	65 y más
Ambos Sexos	635	88	185	177	171	14
Varones	307	45	88	79	87	8
Mujeres	328	43	97	98	84	6
Total de Viviendas:	84					
Tipo de Viviendas Particulares:	Casa (97,6%), Rancho (1,2%), Otro (1,2%)					
Promedio de Habitantes por Vivienda:	7,7					
Promedio de Años de Estudio:	4,2					
Con Partida de Nacimiento:	90,1%					
Con Cédula de Identidad:	63,9%					

Actividades Económicas

Caza y Pesca:	Sí realiza	Armadillo, Cerdo silvestre, Conejo, Peces, Lagarto, Otros
Recolección:	Sí realiza	Algarrobo, Miel silvestre, Ky'yi
Artesanía:	Sí realiza	Lana, Algodón
Población Económicamente Activa:	263 personas	
Tasa de Actividad:	58,4%	
Ocupación Principal:	Albañil (27,6%), Personal doméstico (15,2%), Carnicero (6,6%), Mecánico de vehículos de motor (5,8%)	
Tipos de Cultivos por Vivienda:	Maíz (1,2%), Poroto (1,2%), Zapallo (1,2%), Sandía (1,2%), Melón (1,2%)	

Servicios

Local Escolar (Escuela/Colegio):	Sí tiene
Centro o Puesto de Salud:	Sí tiene
Tipos de Luz en la Vivienda:	Luz Eléctrica (68,7%), Lampium, vela, candil (27,7%), Lámpara (kerosene, gas) (2,4%), Fogón (1,2%)
Tipos de Agua en la Vivienda:	Pozo con Bomba (92,8%), Aljibe (7,2%)



Referencias	
	Viviendas
	Escuela
	Iglesia
	Puesto de Salud
	Comercio y Servicio
	Cooperativa
	Cementerio
	Canchas de fútbol
	Antena
	Tanque de Agua
	Portón
	Puente
	Otras Referencias
	Hidrografía
	Vías asfaltadas
	Vías no asfaltadas
	Área aproximada de la Comunidad

Comunidad San Agustín

Localización Geográfica

Departamento:	Boquerón
Distrito:	Mcal. José F. Estigarribia
Área:	Rural

Distancias

De la Capital Departamental (Filadelfia):	343 Kilómetros
De la Cabecera Distrital (Mcal. José F. Estigarribia):	270 Kilómetros

Identificación Cultural - Jurídica

Familia Lingüística:	Guaraní (60,4%)
Etnia:	Guaraní Occidental (60,4%), Nivacle (24,7%), Manjui (10,2%), Guaraní Ñandeva (0,5%), No Indígena (4,1%)
Lengua Hablada:	Guaraní Occidental (66,1%), Nivacle (16,5%), Manjui (9,2%), Castellano (5,5%), Guaraní (2,8%)
Personería Jurídica:	Sí tiene
Situación de la Tierra:	Con tierra propia

Condición Sociodemográfica

	Población según grupos de edad					
	Total	0-4	5-14	15-29	30-64	65 y más
Ambos Sexos	586	103	172	141	147	23
Varones	275	60	79	64	61	11
Mujeres	311	43	93	77	86	12

Total de Viviendas:	123
Tipo de Viviendas Particulares:	Rancho (59,3%), Casa (30,9%), Temporal (9,8%)
Promedio de Habitantes por Vivienda:	5,4
Promedio de Años de Estudio:	3,8
Con Partida de Nacimiento:	87,5%
Con Cédula de Identidad:	61,6%

Actividades Económicas

Caza y Pesca:	Sí realiza	Carpincho, Armadillo, Cerdo silvestre, Conejo, Peces, Otros
Recolección:	Sí realiza	Algarrobo, Tuna, Miel silvestre, Ky'yi, Otros
Artesanía:	Sí realiza	Lana, Algodón, Karagatá, Barro
Población Económicamente Activa:	228 personas	
Tasa de Actividad:	58,0%	
Ocupación Principal:	Artesano (43,0%), Agricultor (17,5%), Pescador y cazador (5,3%), Ganadero (4,8%)	

Tipos de Cultivos por Vivienda:	Maíz (35,0%), Poroto (31,7%), Batata (22,0%), Zapallo (19,5%), Sandía (17,9%)
---------------------------------	---

Servicios

Local Escolar (Escuela/Colegio):	Sí tiene
Centro o Puesto de Salud:	Sí tiene
Tipos de Luz en la Vivienda:	Lampium, vela, candil (49,5%), Fogón (35,8%), Lámpara (kerosene, gas)(11,0%), Luz Eléctrica (3,7%)
Tipos de Agua en la Vivienda:	Pozo con Bomba (73,4%), Pozo sin Bomba (21,1%), Tajamar, naciente (4,6%) CORPOSANA/SENASA (0,9%)

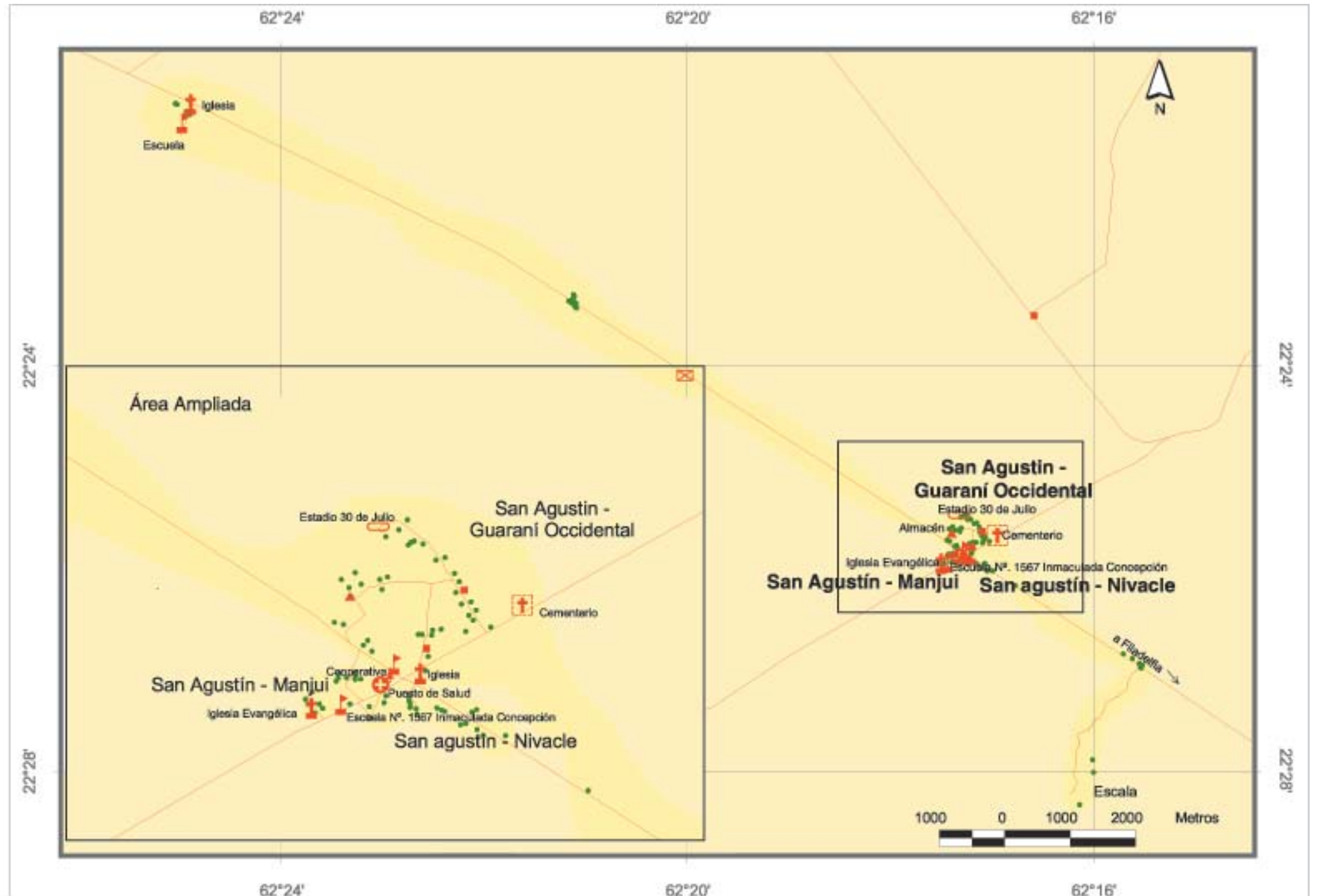

Comunidad San Agustín - Aldea Guaraní Occidental

Localización Geográfica

Departamento:	Boquerón
Distrito:	Mcal. José F. Estigarribia
Área:	Rural

Distancias

De la Capital Departamental (Filadelfia):	343 Kilómetros
De la Cabecera Distrital (Mcal. José F. Estigarribia):	270 Kilómetros

Identificación Cultural - Jurídica

Familia Lingüística:	Guaraní
Etnia:	Guaraní Occidental (95,2%), Nivaclé (0,3%), No Indígena (4,5)
Lengua Hablada:	Guaraní Occidental (93,2%), Guaraní (4,1%), Castellano (2,7%)

Condición Sociodemográfica

	Población según grupos de edad					
	Total	0-4	5-14	15-29	30-64	65 y más
Ambos Sexos	355	55	98	96	95	11
Varones	169	32	46	47	39	5
Mujeres	186	23	52	49	56	6

Total de Viviendas:	85
Tipo de Viviendas Particulares:	Rancho (58,8%), Casa (32,9%), Temporal (8,2%)
Promedio de Habitantes por Vivienda:	4,9
Promedio de Años de Estudio:	4,3
Con Partida de Nacimiento:	92,7%
Con Cédula de Identidad:	62,8%

Actividades Económicas

Caza y Pesca:	Sí realiza	Cerdo silvestre, Peces, Aves silvestres, Venado
Recolección:	Sí realiza	Algarrobo, Miel silvestre
Artesanía:	Sí realiza	Lana
Población Económicamente Activa:	124 personas	
Tasa de Actividad:	49,8%	
Ocupación Principal:		Agricultor (31,7%), Artesano (28,8%), Ganadero (10,6%), Albañil (5,8%), Apicultor (4,8%)
Tipos de Cultivos por Vivienda:		Poroto (38,8%), Maíz (36,5%), Batata (24,7%), Zapallo (18,8%), Sandía (11,8%)

Servicios

Local Escolar (Escuela/Colegio):	Sí tiene
Centro o Puesto de Salud:	Sí tiene
Tipos de Luz en la Vivienda:	Lampium, vela, candil (69,9%), Fogón (19,2%), Lámpara (9,6%), Luz Eléctrica (1,4%)
Tipos de Agua en la Vivienda:	Pozo con Bomba (68,5%), Pozo sin Bomba (23,3%), Tajamar, naciente (6,8%), CORPOSANA/SENASA (1,4%)

Comunidad San Agustín - Aldea Manjui

Localización Geográfica

Departamento:	Boquerón
Distrito:	Mcal. José F. Estigarribia
Área:	Rural

Distancias

De la Capital Departamental (Filadelfia):	344 Kilómetros
De la Cabecera Distrital (Mcal. José F. Estigarribia):	271 Kilómetros

Identificación Cultural - Jurídica

Familia Lingüística:	Mataco Mataguayo
Etnia:	Nivaclé (65,6%), Manjui (34,4%)
Lengua Hablada:	Nivaclé (50,0%), Manjui (42,9%), Castellano (7,1%)

Condición Sociodemográfica

	Población según grupos de edad					
	Total	0-4	5-14	15-29	30-64	65 y más
Ambos Sexos	90	19	28	20	17	6
Varones	43	12	14	6	8	3
Mujeres	47	7	14	14	9	3

Total de Viviendas:	15
Tipo de Viviendas Particulares:	Rancho (73,3%), Casa (26,7%)
Promedio de Habitantes por Vivienda:	6,4
Promedio de Años de Estudio:	2,5
Con Partida de Nacimiento:	85,6%
Con Cédula de Identidad:	70,0%

Actividades Económicas

Caza y Pesca:	Sí realiza	Armadillo, Cerdo silvestre, Peces, Venado, Tapir, Otros
Recolección:	Sí realiza	Algarrobo, Tuna, Miel silvestre, Ky'yi
Artesanía:	Sí realiza	Lana, Karagatá, Barro
Población Económicamente Activa:	26 personas	
Tasa de Actividad:	45,6%	
Ocupación Principal:		Artesano (76,0%), Agricultor (16,0%), Carnicero (4,0%), Peón agropecuario (4,0%)
Tipos de Cultivos por Vivienda:		No tiene cultivo

Servicios

Local Escolar (Escuela/Colegio):	Sí tiene
Centro o Puesto de Salud:	Sí tiene
Tipos de Luz en la Vivienda:	Fogón (100,0%)
Tipos de Agua en la Vivienda:	Pozo con Bomba (92,9%), Pozo sin Bomba (7,1%)

Comunidad San Agustín - Aldea Nivaclé

Localización Geográfica

Departamento:	Boquerón
Distrito:	Mcal. José F. Estigarribia
Área:	Rural

Distancias

De la Capital Departamental (Filadelfia):	344 Kilómetros
De la Cabecera Distrital (Mcal. José F. Estigarribia):	271 Kilómetros

Identificación Cultural - Jurídica

Familia Lingüística:	Mataco Mataguayo
Etnia:	Nivaclé (60,3%), Manjui (20,6%), Guaraní Occidental (11,3%), Guaraní Nandeva (2,1%), No Indígena (5,7%)
Lengua Hablada:	Nivaclé (50,0%), Manjui (18,2%), Guaraní (18,2%), Castellano (13,6%)

Condición Sociodemográfica

	Población según grupos de edad					
	Total	0-4	5-14	15-29	30-64	65 y más
Ambos Sexos	141	29	46	25	35	6
Varones	63	16	19	11	14	3
Mujeres	78	13	27	14	21	3

Total de Viviendas:	23
Tipo de Viviendas Particulares:	Rancho (52,2%), Casa (26,1%), Temporal (21,7%)
Promedio de Habitantes por Vivienda:	6,4
Promedio de Años de Estudio:	3,5
Con Partida de Nacimiento:	75,9%
Con Cédula de Identidad:	53,2%

Actividades Económicas

Caza y Pesca:	Sí realiza	Carpincho, Armadillo, Cerdo silvestre, Conejo, Peces, Otros
Recolección:	Sí realiza	Algarrobo, Tuna, Miel silvestre, Ky'yi, Otros
Artesanía:	Sí realiza	Algodón, Karagatá, Barro
Población Económicamente Activa:	78 personas	
Tasa de Actividad:	89,7%	
Ocupación Principal:		Artesano (70,0%), Pescador y cazador (17,1%), Agricultor (4,3%), Limpiador de patios (2,9%), Apicultor (1,4%)
Tipos de Cultivos por Vivienda:		Maíz (52,2%), Sandía (52,2%), Zapallo (34,8%), Melón (30,4%), Poroto (26,1%)

Servicios

Local Escolar (Escuela/Colegio):	Sí tiene
Centro o Puesto de Salud:	Sí tiene
Tipos de Luz en la Vivienda:	Fogón (50,0%), Lámpara (22,7%), Luz Eléctrica (13,6%), Lampium, vela, candil (13,6%)
Tipos de Agua en la Vivienda:	Pozo con Bomba (77,3%), Pozo sin Bomba (22,7%)