

10

# Servicios

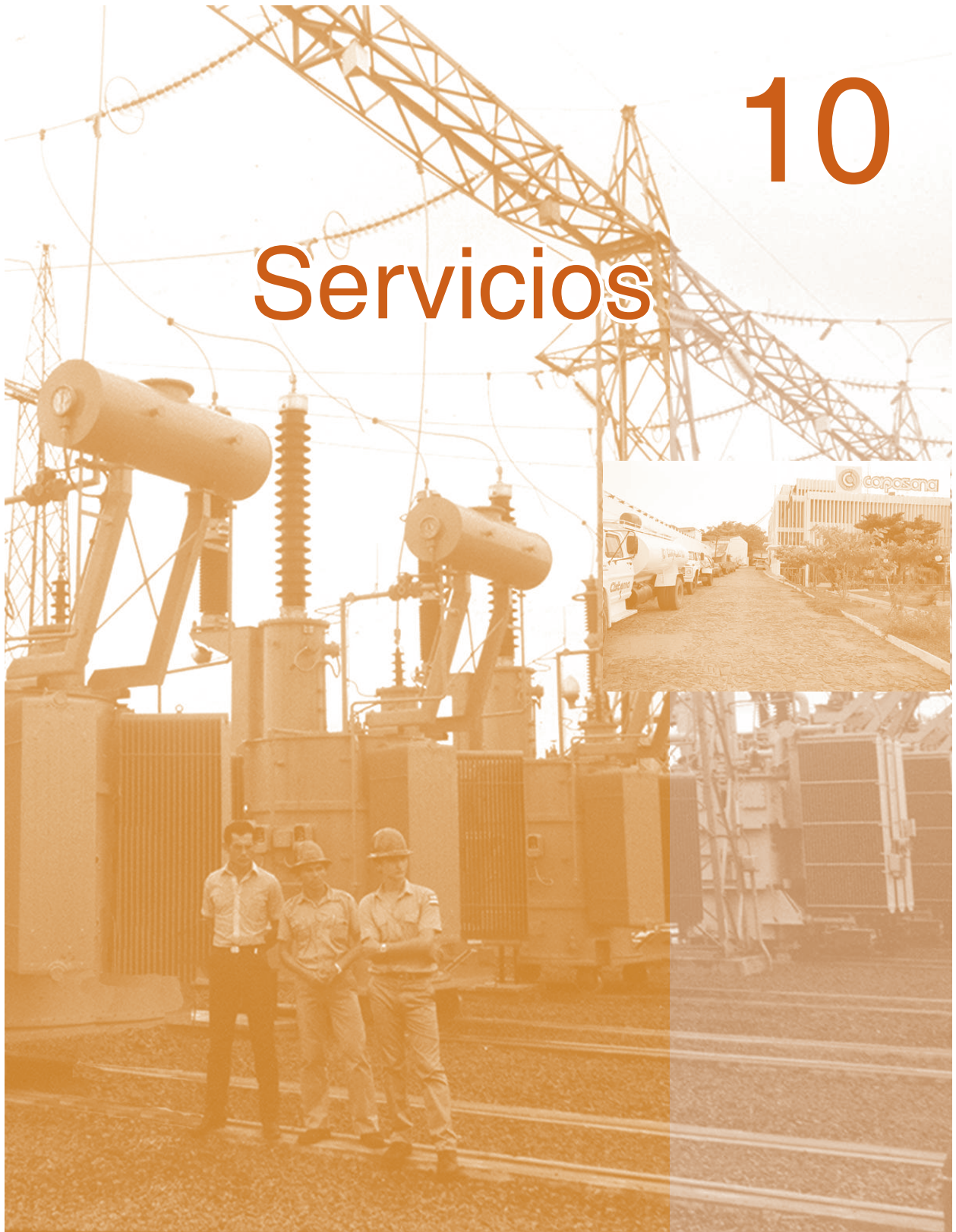

**CUADRO 10.1.1.**  
**ENERGÍA ELÉCTRICA GENERADA BRUTA Y NETA (en miles de Kwh) POR AÑO, SEGÚN ORIGEN.**  
**PERIODO 1997-2001**

ORIGEN DE LA ENERGÍA	1997		1998		1999		2000		2001	
	BRUTA	NETA	BRUTA	NETA	BRUTA	NETA	BRUTA	NETA	BRUTA	NETA
<b>TOTAL</b>	<b>5.152.396</b>	<b>5.150.752</b>	<b>5.468.212</b>	<b>5.466.520</b>	<b>6.216.185</b>	<b>6.214.490</b>	<b>6.598.976</b>	<b>6.597.338</b>	<b>6.598.208</b>	<b>6.596.595</b>
<b>Hidráulica - Total</b>	5.149.328	5.147.775	5.465.022	5.463.426	6.213.004	6.211.404	6.598.133	6.596.521	6.597.721	6.596.125
Acaray	1.010.519	1.008.966	1.125.839	1.124.243	1.060.503	1.058.903	1.044.636	1.043.024	948.118	946.522
Itaipú (Para sistema ANDE)	3.953.288	3.953.288	4.129.264	4.129.264	5.013.160	5.013.160	5.425.066	5.425.066	5.563.184	5.563.184
Itaipú (Auxilio mutuo ANDE-ELETROBRAS)	-	-	93.514	93.514	93.494	93.494	98.110	98.110	-	-
Yacyretá	185.306	185.306	116.406	116.406	45.807	45.807	30.321	30.321	86.408	86.408
Intercambio	2	2	-	-	-	-	-	-	-	-
Importación	213	213	-	-	41	41	-	-	11	11
<b>Térmica - Total</b>	3.068	2.977	3.190	3.094	3.181	3.085	842	817	487	470
- Pedro Juan Caballero	110	107	164	159	443	430	502	487	112	108
- Otros (Mcal. Estigarribia, Bahía Negra, Nueva Mestre)	2.958	2.870	3.026	2.935	2.738	2.655	340	330	374	362

FUENTE: Administración Nacional de Electricidad ANDE

**CUADRO 10.1.2.**  
**CONSUMO DE ENERGÍA ELÉCTRICA BRUTA Y NETA (en miles de Kwh) POR AÑO, SEGÚN DESTINO.**  
**PERIODO 1997-2001**

DESTINO DE LA ENERGÍA	1997		1998		1999		2000		2001	
	BRUTA	NETA	BRUTA	NETA	BRUTA	NETA	BRUTA	NETA	BRUTA	NETA
<b>TOTAL</b>	<b>5.152.396</b>	<b>5.150.750</b>	<b>5.468.212</b>	<b>5.466.520</b>	<b>6.216.185</b>	<b>6.214.490</b>	<b>6.598.976</b>	<b>6.597.338</b>	<b>6.598.208</b>	<b>6.596.595</b>
<b>Consumo Nacional</b>	4.991.065	4.989.468	5.224.047	5.222.399	5.563.441	5.561.893	5.808.300	5.806.835	5.938.973	5.937.636
Hidráulica	4.987.997	4.986.492	5.220.857	5.219.305	5.560.260	5.558.807	5.807.458	5.806.018	5.938.486	5.937.166
Térmica	3.068	2.976	3.190	3.094	3.181	3.085	842	817	487	470
<b>Otras Empresas</b>	161.331	161.282	244.165	244.121	652.744	652.597	790.675	790.503	659.235	658.959
Yacyretá (Obra)	40.060	40.047	31.743	31.733	29.847	29.839	16.073	16.069	7.272	7.270
EMSA	31.669	31.659	-	-	-	-	50.924	50.911	129.856	129.804
Intercambio	2	2	-	-	-	-	-	-	-	-
Agua y Energía	89.600	89.574	-	-	-	-	-	-	-	-
COPEL	-	-	7.223	7.221	417.263	417.153	424.162	424.056	354.168	354.012
EBISA	-	-	111.685	111.652	112.140	112.111	201.406	201.356	167.938	167.873
Auxilio mutuo ANDE-ELETROBRAS	-	-	93.514	93.514	93.494	93.494	98.110	98.110	-	-

FUENTE: Administración Nacional de Electricidad ANDE

**CUADRO 10.1.3.**  
**ENERGÍA ELÉCTRICA VENDIDA EN LA CAPITAL E INTERIOR DEL PAÍS, SEGÚN CATEGORÍA. AÑO 2001**

CATEGORÍA	TOTAL GENERAL			CAPITAL			INTERIOR		
	Clientes	Miles de Kwh	Miles de Gs.	Clientes	Miles de Kwh	Miles de Gs.	Clientes	Miles de Kwh	Miles de Gs.
<b>TOTAL</b>	<b>959.702</b>	<b>5.141.967</b>	<b>990.247.432</b>	<b>337.339</b>	<b>2.304.296</b>	<b>489.205.761</b>	<b>622.361</b>	<b>2.201.384</b>	<b>462.298.488</b>
<b>Consumo Nacional</b>	959.580	4.502.398	950.690.247	337.284	2.302.409	488.725.448	622.296	2.199.989	461.964.799
Residencial	812.964	2.019.210	468.465.849	275.533	1.039.401	242.920.054	537.431	979.810	225.545.796
Comercial	111.129	887.166	204.292.314	49.178	532.731	118.516.149	61.951	354.435	85.776.165
Industrial	12.533	848.982	126.179.834	3.082	361.882	54.854.914	9.451	487.100	71.324.921
Fiscal	5.284	135.067	25.108.036	1.338	77.131	14.116.756	3.946	57.935	10.991.280
Municipal	615	11.722	2.063.368	377	9.395	1.574.886	238	2.327	488.482
Alumbrado Público	-	123.696	40.898.725	-	72.649	18.848.068	-	51.048	22.050.657
Indefinido	17.051	367.234	69.606.431	7.776	209.220	37.894.622	9.275	158.013	31.711.809
CLYFSA	1	38.393	5.013.219	-	-	-	1	38.393	5.013.219
ERIDAY-UTE	1	3.145	1.268.289	-	-	-	1	3.145	1.268.289
ACEPAR	1	48.184	5.080.311	-	-	-	1	48.184	5.080.311
WRITE MARTINS G.I.P.	1	19.600	2.713.870	-	-	-	1	19.600	2.713.870
<b>Consumo Interno</b>	120	3.282	814.003	55	1.887	480.314	65	1.395	333.689
<b>Exportación</b>	2	636.287	38.743.183	-	-	-	-	-	-

FUENTE: Administración Nacional de Electricidad ANDE

**CUADRO 10.2.1.**  
**CORPOSANA: PRODUCCIÓN Y CONSUMO DE AGUA POTABLE, PRODUCTOS QUÍMICOS Y FUERZA MOTRIZ**  
**E INSTALACIONES REALIZADAS EN GRAN ASUNCIÓN E INTERIOR DEL PAÍS. PERIODO 1999-2001**

CONCEPTO	GRAN ASUNCIÓN			INTERIOR		
	1999	2000	2001	1999	2000	2001
Producción de agua potable (miles de m <sup>3</sup> )	108.017,4	112.568,4	110.905,3	30.317,9	32.556,9	33.595,9
Consumo de agua potable (miles de m <sup>3</sup> )	57.780,3	57.823,3	56.427,4	13.726,8	14.233,6	14.423,5
Red servida instalada (en metros)	16.882,0	20.026,8	11.153,0	8.747,4	6.371,0	3.379,0
Conexiones domiciliarias instaladas (unidades)	4.431	3.474	2.726	2.260	3.739	2.107
Consumo de productos químicos (en toneladas)	6.839,4	8.059,1	7.073,7	1.514,7	2.052,8	1.741,1
Consumo de energía eléctrica (kwh)	51.209,7	57.127,9	62.123,6	15.262,3	18.379,1	21.503,2
Longitud de colectores de alcantarillados sanitarios instalados (en metros)	708,7	2.447,3	2.331,7	4.121,0	243.721,0 <sup>1/</sup>	3.971,0
Ramales domiciliarios de alcantarillados sanitarios instalados (en metros)	864,0	1.120,5	874,0	3.447,0	5.976,0 <sup>1/</sup>	2.190,0
Ramales domiciliarios de alcantarillados sanitarios instalados (unidades)	192	249	100	766	1.328 <sup>1/</sup>	405

<sup>1/</sup> Son nuevos sistemas de Alcantarillado Sanitario en las ciudades de Cnel. Oviedo, Villarrica, Pilar y San Antonio. Datos preliminares.

**FUENTE:** Corporación de Obras Sanitarias CORPOSANA

# ● 10. Servicios

**CUADRO 10.2.2.**  
**CORPOSANA: NÚMERO DE CONEXIONES Y DE USUARIOS EN GRAN ASUNCIÓN Y CIUDADES DEL INTERIOR DEL PAÍS. PERIODO 2000-2001**

CIUDADES	CONEXIONES ACUMULADAS AL 31/12/00	POBLACIÓN SERVIDA AÑO 2000	CONEXIONES ACUMULADAS AL 31/12/01	POBLACIÓN SERVIDA AÑO 2001
<b>TOTAL</b>	<b>235.988</b>	<b>1.179.940</b>	<b>240.731</b>	<b>1.203.655</b>
GRAN ASUNCIÓN	178.092	890.460	180.728	903.640
Asunción	104.569	522.845	105.579	527.895
Lambaré	22.489	112.445	22.877	114.385
Luque	9.272	46.360	9.574	47.870
San Lorenzo	10.652	53.260	10.871	54.355
Fernando de la Mora	19.547	97.735	19.955	99.775
Mariano R. Alonso	10.448	52.240	10.733	53.665
Limpio	120	600	121	605
Villa Elisa	995	4.975	1.018	5.090
CIUDADES DEL INTERIOR	57.896	289.480	60.003	300.015
Alberdi	1.196	5.980	1.255	6.275
San Bernardino	2.103	10.515	2.261	11.305
San Juan Bautista	2.157	10.785	2.236	11.180
Encarnación	8.014	40.070	8.201	41.005
Pedro Juan Caballero	4.881	24.405	4.986	24.930
Concepción	4.896	24.480	5.060	25.300
Pilar	4.973	24.865	5.098	25.490
Ciudad del Este	2.112	10.560	2.134	10.670
Caacupé	2.817	14.085	2.914	14.570
Villarrica	6.157	30.785	6.372	31.860
Coronel Oviedo	5.956	29.780	6.319	31.595
Paraguarí	1.483	7.415	1.505	7.525
Villa Hayes	3.097	15.485	3.222	16.110
Bella Vista	1.237	6.185	1.287	6.435
Eusebio Ayala	1.276	6.380	1.332	6.660
Coronel Bogado	1.497	7.485	1.561	7.805
Mariscal Estigarribia	630	3.150	706	3.530
Itá	1.648	8.240	1.740	8.700
San Estanislao	1.079	5.395	1.112	5.560
San Antonio	687	3.435	702	3.510

FUENTE: Corporación de Obras Sanitarias CORPOSANA

**CORPOSANA: CONEXIONES DOMICILIARIAS Y POBLACION SERVIDA  
(en miles) EN EL GRAN ASUNCIÓN Y CIUDADES DEL INTERIOR.  
AÑO 2001**

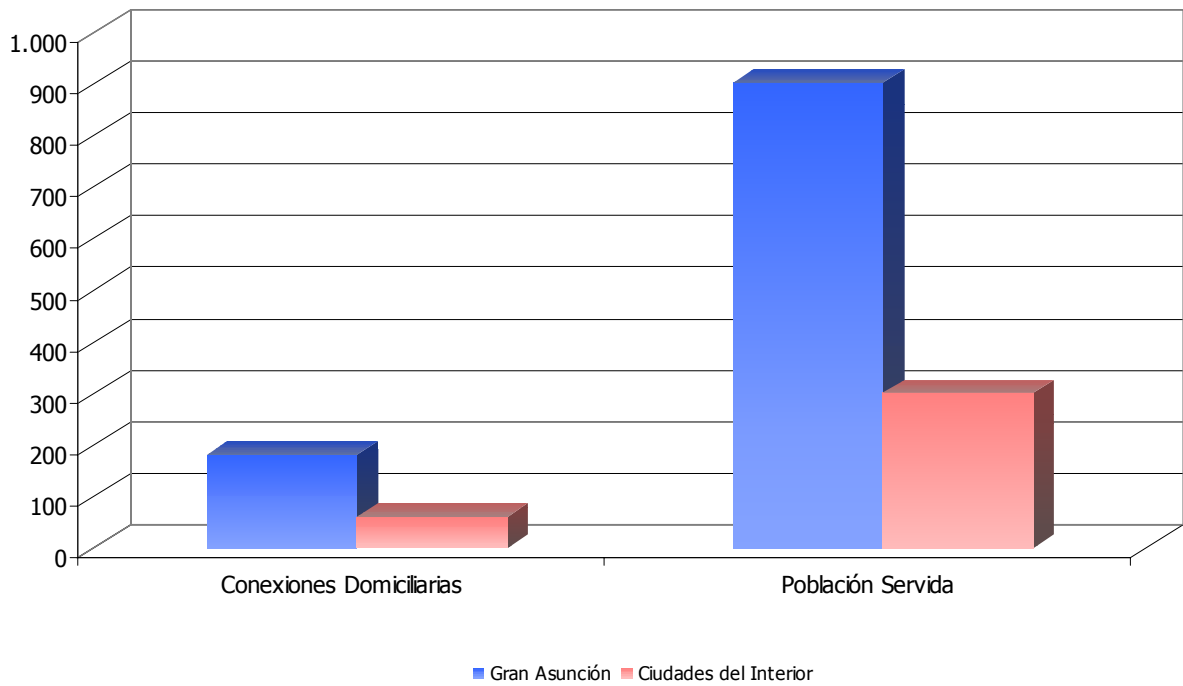

Cuadro 10.2.2

## ● 10. Servicios

**CUADRO 10.2.3.**  
**CORPOSANA: PRODUCCIÓN, DISTRIBUCIÓN Y FACTURACIÓN DE AGUA POTABLE (en m<sup>3</sup>) DEL**  
**GRAN ASUNCIÓN E INTERIOR DEL PAÍS, SEGÚN MES. AÑO 2001**

MES	GRAN ASUNCIÓN				INTERIOR			
	CAPACIDAD	PRODUCCIÓN	DISTRIBUCIÓN	FACTURADO	CAPACIDAD	PRODUCCIÓN	DISTRIBUCIÓN	FACTURADO
<b>TOTAL</b>	<b>118.800.000</b>	<b>110.905.275</b>	<b>102.450.473</b>	<b>56.427.413</b>	<b>43.356.000</b>	<b>33.595.917</b>	<b>30.969.816</b>	<b>14.423.494</b>
Enero	9.900.000	10.441.463	9.970.176	4.918.898	3.613.000	2.975.117	2.762.029	1.305.891
Febrero	9.900.000	9.224.125	9.075.842	4.990.817	3.613.000	2.652.228	2.454.272	1.256.573
Marzo	9.900.000	9.957.518	9.285.675	4.827.895	3.613.000	2.975.713	2.700.484	1.158.280
Abril	9.900.000	9.221.787	8.549.471	4.897.760	3.613.000	2.799.730	2.589.556	1.162.417
Mayo	9.900.000	9.502.048	8.539.398	4.260.863	3.613.000	2.829.513	2.638.601	1.196.124
Junio	9.900.000	8.822.434	7.968.333	4.538.534	3.613.000	2.652.228	2.454.272	1.256.573
Julio	9.900.000	8.743.094	7.627.783	4.227.543	3.613.000	2.765.389	2.530.682	1.099.189
Agosto	9.900.000	8.854.234	8.214.668	4.722.015	3.613.000	2.771.516	2.537.744	1.146.391
Setiembre	9.900.000	8.578.397	7.977.244	4.823.594	3.613.000	2.694.312	2.471.024	1.255.643
Octubre	9.900.000	9.280.335	8.280.335	4.385.734	3.613.000	2.888.085	2.666.708	1.139.610
Noviembre	9.900.000	9.000.318	8.239.174	5.110.223	3.613.000	2.792.426	2.583.626	1.222.469
Diciembre	9.900.000	9.279.522	8.722.374	4.723.537	3.613.000	2.799.660	2.580.818	1.224.334

FUENTE: Corporación de Obras Sanitarias CORPOSANA

**CUADRO 10.2.4.**  
**CONEXIONES DOMICILIARIAS ACUMULADAS DE AGUA POTABLE EN EL INTERIOR DEL PAÍS,**  
**SEGÚN DEPARTAMENTO Y LOCALIDAD. AÑO 2001**

DEPARTAMENTO Y LOCALIDAD	AÑO HABILITADO	CONEXIONES DOMICILIARIAS	GRIFO PÚBLICO <sup>1/</sup>
<b>TOTAL</b>		<b>189.468</b>	<b>760</b>
CONCEPCIÓN		8.923	126
25 de Abril	1999	23	1
Alambre Kuahá	1996	125	0
Alemán Cué - B° San Jorge - Calle 11	1999	30	2
Alemán Cué - Calle 10	1996	120	3
Alfonso Cué - Calle 9		0	0
Arroyito (Colonia Ex Combatiente - Calle 14)	1999	100	1
Arroyo de Oro	2000	70	0
Asentamiento Arroyito N° 1	1995	31	14
Asentamiento Arroyito N° 2	1999	30	2
Asentamiento Arroyito N° 3	1996	70	2
Asentamiento Arroyito N° 4	1999	36	3
Asentamiento Arroyito N° 5	1991	85	1
Asentamiento Arroyito N° 6	1999	16	1
Asentamiento Arroyito N° 7	1999	16	1
Azotey	1996	120	0
Belén	1997	320	1
Bernardino Caballero	1999	120	0
B° Domingo Savio	1999	110	1
B° Fátima Sur	1999	200	0
B° Juan Pablo II	1999	15	1
B° Las Mercedes	1998	80	2
B° Matadero Municipal	1999	0	0
B° San Antonio	1992	800	3
B° San Antonio - Zona Sur	1996	75	0
B° San Antonio (BIRF)		470	3
B° San José Olero	1999	35	1
B° San Roque González	1999	30	0
B° Ycuá Lucero	1998	23	1
Brasil Cué		0	0
Brasileño Cué	1997	120	0
Calle 11 - B° San Roque	1999	76	2
Calle 14		0	0
Calle 5 - Zona Sur	1997	5	1
Calle 6 Sur		120	0
Calle 7 - Toldo Cué	1999	0	1
Calle 9 - Alemán Cué	1997	120	0
Calle 9 - Base Caacupé	1999	30	1
Callejón 10 Oro Verde	1999	22	2
Callejón 11 Oro Verde - San Jorge	1999	0	1
Callejón 40	1997	1	1
Callejón Belén	1995	77	5
Callejón Fátima	1999	0	1
Callejón Santa Rosa	1997	10	1
Capitán Sosa	1996	54	2
Centro Regional de Educación	1999	1	0
Cerro Memby		120	0
Colonia Ex Combatiente Arroyito	1999	60	1
Colonia Herminio Mendoza - Pasifio	1998	30	1
Colonia Herminio Mendoza - San Miguel		1	0
Colonia José Félix López - Puentesifio	1999	40	0
Colonia Paso Tuyá	1997	1	1
Colonia Reconstrucción	1999	40	1
Colonia Roberto L. Petit - 1ª Zona	1999	25	1
Colonia Roberto L. Petit - 2ª Zona	1999	20	1
Compañía Cristo Rey		0	0
Compañía Km 5 - San Francisco		0	0
Compañía Romero Potrero		0	0
Compañía San Juan Evangelista		0	0
Costa Alegre	1999	25	1
Costa Clara		0	0
Costa Romero	1999	16	1
Cruce Bella Vista		120	0
Curuzú de Hierro N° 1 - San Roque	1995	6	3
Curuzú de Hierro N° 2 - Santo Domingo	1995	10	7
Curuzú de Hierro N° 3 - San Francisco	1998	120	3
Curuzú Isabel	1999	20	1
Curuzú Nu	1999	120	0
Espajin		0	0
Fátima - Zanja Cué	1999	120	0
Herminio Mendoza - 4ª Zona	1997	120	0
Jhuguá Bonete	1999	120	1



# ● 10. Servicios

**CUADRO 10.2.4. (Continuación) 2001**

DEPARTAMENTO Y LOCALIDAD	AÑO HABILITADO	CONEXIONES DOMICILIARIAS	GRIFO PÚBLICO <sup>1/</sup>
Jhuguá Tadeo	1999	120	0
Km 29 - Ex Vía Férrea	1999	0	3
Km 34 - Ex Vía Férrea	1999	0	1
Km 39 - Ex Vía Férrea	1999	120	0
Laguna 7 - General Caballero	1996	100	1
Laguna Santa Lucía	1999	24	1
Lemo		120	0
Loreto	1997	290	3
María Auxiliadora	1999	28	1
Naranjaty	1996	120	1
Nuestra Señora de la Asunción	1998	1	1
Nueva Esperanza		1	0
Pacurí	1999	120	1
Paso Barreto	1994	240	1
Paso Horqueta	1999	110	0
Paso Mbutú	1999	0	1
Peguajho		0	0
Peguajho Guazú	1997	5	1
Peguajho Loma	1997	113	1
Peguajhomi		120	0
Potrerito	1999	15	1
Primavera	1999	120	0
Punta Porá Ñu	1997	5	1
Sagrada Familia	1999	45	1
San Alfredo	2000	80	0
San Antonio - Colonia Emilio R. Pereira		62	2
San Antonio - Santa Librada	1999	20	2
San Blás	1999	120	0
San Carlos del Apa	1999	40	1
San Jorge - Calle 11 - Alemán Cué	1997	0	1
San Lázaro	2000	90	0
San Ramón	1999	1	1
San Roque - Calle 11 - Alemán Cué	1997	76	2
San Vicente	1999	120	0
Santa Elena	1999	120	0
Santa Rosa - Paso Horqueta	1999	120	1
Santa Rosa (Concepción)	1999	120	1
Santo Domingo	1996	5	2
Santo Rey - Km 16	1999	120	0
Sapucaí		1	0
Tuparendá	1996	5	1
Vallemí	2000	180	0
Virgen del Camino	1999	120	0
Virgen del Carmen - Calle 7		3	0
Yby Yaú	1995	620	1
Ybypé	1999	25	1
Ybyraty	1997	5	2
Ycuá Porá	1998	13	2
Zanja Cué - San Miguel		0	0
Zanja Morotí	1999	120	1
<b>SAN PEDRO</b>		<b>22.562</b>	<b>258</b>
1ª Línea - San Isidro del Norte (P1)	1999	45	3
1ª Línea - San Isidro del Norte (P2)	1999	35	3
2ª Línea - San Isidro del Norte (P3)	1999	38	3
2ª Línea - San Isidro del Norte (P4)	1999	30	3
3ª Línea - San Isidro del Norte (P5)	1999	33	3
6 de Enero	1999	85	0
1º de Marzo (Choré)	1999	63	0
1º de Marzo (General Resquín)	1999	140	0
19 de Marzo (P1) (Arapyahu)	1997	50	3
1º de Mayo	1999	0	0
12 de Junio - Calle Colorado		0	0
13 de Noviembre	1999	86	0
8 de Diciembre	1997	84	0
25 de Diciembre	1984	145	0
Aguaray - Amistad		0	0
Aguaray - Tava Guarani	1996	120	...
Aguaraymy	1999	105	0
Aguerito	1996	250	0
Almeida	1999	0	0
Añaretangué		0	0
Aquidaban Nigui	1987	65	0
Ara Verá N° 1	1996	120	0
Ara Verá N° 2	1996	120	0
Ara Verá N° 3	1999	120	0
Arapyahu	1998	35	0
Arapyahu 1		60	0
Arapyahu 2		0	0

CUADRO 10.2.4. (Continuación) 2001

DEPARTAMENTO Y LOCALIDAD	AÑO HABILITADO	CONEXIONES DOMICILIARIAS	GRIFO PÚBLICO <sup>1/</sup>
Arroyo Morotí	1999	100	0
Asentamiento Estrellita		0	0
Asentamiento Santa Librada		0	0
Asentamiento Ybú		0	0
Barbero Cué - San Pedro Poty	1996	120	...
Barrereña		0	0
B° 8 de Diciembre	1999	4	0
B° 8 de Enero - P. Suerte		0	0
B° María Auxiliadora - 6 de Enero	1999	1	0
B° San Isidro	1984	140	0
B° San Jorge	1987	87	0
B° San Pedro	1988	196	0
B° San Roque - Barbero	1999	120	...
B° Santa Ana	1984	75	0
Calle 1000 Chachi	1999	85	0
Calle 10000	1991	46	0
Calle 12 de Junio - Este		0	0
Calle 12 de Junio - Oeste		0	0
Calle 12000 - Defensores	1999	65	0
Calle 14 de Mayo - B° Fátima (P4) (Arapyahu)	1996	85	3
Calle 14 de Mayo (P3) (Arapyahu)	1996	50	3
Calle 2000 Tavaí	1999	140	0
Calle 24 de Mayo (P3) (Arapyahu)	1999	50	3
Calle 26 de Febrero (P5) (Arapyahu)	1999	75	3
Calle 4 de Mayo	1999	53	1
Calle 4000 - Tacuapí	1999	0	0
Calle 4000 3er F.		0	0
Calle 6000 - 2ª Línea	1992	55	0
Calle 6000 - Defensores Ruta	1985	60	0
Calle 6000 Bertoni	1999	95	0
Calle 6000 Bertoni - San Francisco	1999	0	0
Calle 6000 Bertoni - San Francisco	1999	0	0
Calle 6000 Fondo - Defensores	1999	78	0
Calle 8000 - Defensor	1985	60	0
Calle 8000 - Marengo	1999	110	0
Calle 8000 Bertoni	1999	68	0
Calle Asunción	1991	90	0
Calle Jejuí	1994	130	0
Calle María Auxiliadora	1999	86	0
Calle Paz del Chaco (P2)	1996	35	3
Calle Primavera (P1)	1999	20	5
Calle Primavera (P2)	1999	25	3
Calle Primavera (P3)	1999	15	3
Calle Primavera (P6)	1999	1	3
Calle Quiindy	1994	60	0
Calle San Antonio		0	0
Calle San Francisco		0	0
Calle San Francisco - San Vicente	1999	120	85
Calle San Isidro	1999	70	0
Calle San José	1999	125	0
Calle San José - Ramonita Rembe 1ª Línea	1982	120	0
Calle San José Obrero - San Isidro del Norte - 1ª Línea	1999	52	0
Calle San Miguel	1996	75	0
Calle San Rafael	1996	60	0
Calle Ybycuí	1996	30	0
Capiibary	1996	360	5
Capiibary		0	0
Caraguatay í	1982	98	...
Carapá 1	1999	137	0
Carapá 2	1997	137	0
Cerrito		0	0
Chachi 1ª Línea	1999	75	0
Chachi 2ª Línea	1999	0	0
Choré	1984	365	0
Choré		0	0
Choré Centro	1984	365	0
Choremi	1999	26	0
Choremi	1999	22	0
Cocuerá Centro	1984	115	0
Coe Pytá	1987	130	0
Colonia 6 de Enero	1996	247	0
Colonia 6 de Enero - B° San José		0	0
Colonia Andrés Barbero		0	0
Colonia Andrés Barbero - San Miguel Barbero	1996	227	0
Colonia Jhuguá Rey	1999	95	0
Colonia Navidad - Barrio	1999	85	0
Colonia Pyaguapy		0	0
Colonia San Vicente		0	0
Compañía 1° de Mayo		0	0
Compañía Cororo í		0	0

# ● 10. Servicios

CUADRO 10.2.4. (Continuación) 2001

DEPARTAMENTO Y LOCALIDAD	AÑO HABILITADO	CONEXIONES DOMICILIARIAS	GRIFO PÚBLICO <sup>1/</sup>
Compañía Primavera		0	0
Compañía San Blás		0	0
Cororo í	1999	80	0
Corpus Christi	1996	8	0
Correa Ruguá		0	0
Cruce Liberación	1984	210	0
Cuatro Boca	1985	42	0
Curupayty	1999	20	0
Ex San Bernardo		120	...
Fondo Ruguá	1996	82	0
General Elizardo Aquino	1987	509	1
General Isidoro Resquín	1992	280	0
General Pablo Escobar		0	0
Guayaibí	1986	340	0
Inmaculada Correa Ruguá	1999	15	0
Inmaculada Moreira	1999	60	0
Itacurubí del Rosario	1991	190	0
Jhuguá Potí	1984	112	...
Jhuguá Potí	1984	112	0
Jhuguai Ypayeré	1999	0	0
Kiray 1ª Línea	1999	83	3
Kiray 4ª Línea	1999	60	3
La Niña	1999	18	0
Las Palmas	1999	25	...
Liberación Norte	1984	65	0
Lima	1986	305	2
Los Lapachos	1999	120	0
Luz Bella - San Luis	1999	33	1
María Auxiliadora (Choré)		0	0
María Auxiliadora (San Estanislao)		120	0
Mariscal López		0	0
Martillo	1999	55	0
Martillo - Calle Genes		0	0
Naciente	1997	80	0
Naranjaty	1999	50	0
Naranjito	2001	180	0
Nuclear 1	1984	56	0
Nuclear 2	1982	86	0
Nuclear 3	1982	90	0
Nueva Germania	1992	265	1
Oriental	1999	0	0
Panchito López - Barbero	1982	48	0
Pancho - San Vicente	1999	130	0
Patiño	1999	60	0
Potrero Ybaté		0	0
Puerto Antequera	1984	640	2
Puerto Ybapovo		0	0
Pya Guapy	1994	64	0
Quiindy - Barbero		0	0
Rosario	1986	976	0
Rutard		1	0
San Agustín		0	0
San Antonio	1984	65	0
San Antonio Moreira Barbero	1990	85	0
San Blás	1999	120	0
San Estanislao	1999	120	0
San Francisco - Cocuerá	1996	55	0
San Francisco (Guayaibí)	1999	85	0
San Gabriel	1999	160	0
San Isidro	1999	140	0
San Isidro 1ª Línea	1999	33	0
San Isidro Norte 1ª Línea	1996	105	3
San José del Norte - Cambá Rembé - 1ª Línea	1999	120	0
San José del Norte - Cambá Rembé - 2ª Línea	1999	65	0
San José del Norte - Centro	1999	88	0
San José del Norte - Centro (IBR)	1999	109	...
San José Obrero (Choré)	1996	120	...
San José Obrero (San Estanislao)	1999	85	0
San José Obrero del Rosario	2001	120	0
San Juan	1999	35	0
San Miguel (25 de Diciembre)		0	0
San Miguel (Unión)	1999	25	6
San Miguel Barbero	1999	92	6
San Pablo - Ex Cocuerá	1996	110	1
San Pedro del Ycuamandyyú	1982	1.885	5
San Pedro Poty - Planta Urbana	1999	120	...
San Rafael	1999	120	0
San Ramón	1999	120	0
Sanguina Cué	1996	110	0
Santa Barbara 1	1997	145	0

**CUADRO 10.2.4. (Continuación) 2001**

DEPARTAMENTO Y LOCALIDAD	AÑO HABILITADO	CONEXIONES DOMICILIARIAS	GRIFO PÚBLICO <sup>1/</sup>
Santa Barbara 2		120	0
Santa Clara (Gral. Aquino)	2001	150	0
Santa Clara (Guayaibi)	1985	115	0
Santa Elena	1999	20	0
Santa Librada	1999	120	...
Santa Lucía - Cocuerá	1996	120	...
Santa María		0	0
Santa Rosa del Aguaray	1997	500	...
Santo Domingo - Este		0	0
Santo Domingo (Choré)	1999	120	...
Santo Domingo (Guayaibi)	1999	120	...
Tacuara Norte	1999	165	...
Tacuatí	1986	272	...
Tacuatí Poty		1.220	...
Tava Guaraní	1997	83	83
Tava Guaraní - Curupayty (1)	1996	120	...
Tava Guaraní - Curupayty (2)	1997	120	0
Toro Pirú 1	1999	120	...
Toro Pirú 2	1999	80	1
Toro Pirú 2	1998	80	...
Unión	1984	355	0
Vaca Jhú	1984	29	0
Villa Las Mercedes	1999	31	0
Virgen del Carmen	1999	23	1
Virgen Mercedes	1999	0	0
Yataity del Norte	1993	330	0
Ybú - Santo Domingo	1999	22	1
Ybú Porá - 1ª Línea	1999	110	0
Ybú Porá - 2ª Línea	1999	35	0
Yby Porá	1996	110	0
Yrybú Cuá (BIRF)	2001	80	0
Yrybú Cuá (ONG'S)		120	0
<b>CORDILLERA</b>		<b>20.781</b>	<b>63</b>
1º de Marzo	1981	272	0
21 de Julio	1998	342	0
2ª Compañía Isla Yobai	1999	92	0
Aguaity - Bº Loma	1996	70	0
Alfonso Central	1999	45	3
Alfonso Loma	1996	100	0
Alfonso Tranquera	1993	123	0
Altos	1981	1.086	2
Arroyos y Esteros	1976	807	1
Atyrá	1983	995	3
Azurra	1996	135	0
Bº Antelco	1992	60	0
Bº San Antonio	1998	118	0
Bº Santa María		0	0
Bº Santa Teresita (Aguaity)	1996	54	0
Caacupe í	1999	72	0
Caacupe mi	1996	97	1
Caapiipé - Tuyucúá	2000	80	0
Cabañas	1996	617	0
Cañada	1998	20	0
Cañada (BIRF III)		0	0
Cañada Domínguez		0	0
Cancio Flecha		0	0
Caraguatay	1975	533	0
Caugua		0	0
Cerro Real	1994	192	0
Chololó - Capilla Cué	1998	214	0
Ciraty		0	0
Cleto Romero	2000	95	0
Colonia Curupayty	1997	80	0
Colonia Fulgencio Yegros	1982	129	1
Colonia Ojopoi	1999	17	0
Colonia Regina Marecos	1999	3	9
Comandante Ojeda - Ex Moñairy	1997	120	0
Compañía Aparypy		0	0
Compañía Aquino Cañada Punta	1999	42	1
Compañía Arroyo Porá		0	0
Compañía Boquerón		0	0
Compañía Capellanía	2000	65	0
Compañía Capilla Loma		0	0
Compañía Costa Ybate	1981	102	0
Compañía Cristóbal Colón	1999	0	0
Compañía Inmaculada	1993	38	0
Compañía Isla Guazú - Escuela N° 489		42	0
Compañía Ita Guyrá	1994	70	0

# ● 10. Servicios

CUADRO 10.2.4. (Continuación) 2001

DEPARTAMENTO Y LOCALIDAD	AÑO HABILITADO	CONEXIONES DOMICILIARIAS	GRIFO PÚBLICO <sup>1/</sup>
Compañía Itá Pirú		0	0
Compañía Jhuibaty - B° Ciudad Nueva	1997	41	0
Compañía Jhuibaty - B° Las Mercedes	1999	0	0
Compañía Jhuibaty - B° Niño Salvador	1999	16	0
Compañía Jhuivaty		0	0
Compañía Laguna Pucú	1998	0	2
Compañía María Auxiliadora	1982	50	0
Compañía Mariscal Estigarribia		0	0
Compañía Matiauda		0	0
Compañía Pasito		0	0
Compañía Potrero		0	0
Compañía Rolón	1996	80	0
Compañía San Antonio - B° Santa Teresita		50	0
Compañía San Isidro	1998	96	0
Compañía Santa Rosa - Ensenada		0	0
Compañía Sargento Báez	1998	73	0
Compañía Tacuarindy	1998	94	0
Compañía Tacuarindy 2		55	0
Compañía Tape Guazú		0	0
Compañía Teniente González		0	0
Compañía Teniente Rojas Silva	1998	100	0
Compañía Yataity		0	0
Compañía Ycuá Porá		0	0
Cooperativa San Francisco		42	0
Coronel Feliciano Duarte	1996	260	1
Costa Elena - Yhaguy Costa		0	0
Costa Pucú		0	0
Curupayty - B° Bernardino Caballero	2001	80	0
Curupayty (Arroyos y Esteros)	1996	71	0
Curupayty (Piribebuy)	1997	64	0
El Carmen	1996	112	0
Emboscada	1982	814	0
Fernando de Mompox		0	0
General Bernardino Caballero		0	0
Guazurocai	1994	11	0
Inglés Cué	2001	75	0
Isla Alta (Emboscada)	1999	32	0
Isla Alta (Nueva Colombia)		0	0
Isla Guazú		0	0
Isla Pau		0	0
Isla Pucú	1982	531	0
Itá Guazú		0	0
Itá Morotí		0	0
Itacurubí de la Cordillera	1985	780	5
Jhuguá Guazú		0	0
Jhuguá Poí		0	0
Juan de Mena	1984	68	0
Kyraity - Sandiaty - San Francisco	1998	293	0
Laguna Guazú		0	0
Las Mercedes	1999	0	1
Loma Grande	1982	170	1
Loma Guazú (BIRF III)	1996	173	0
Loma Guazú (BIRF IV)		0	0
Lote Nuevo - Acuña de Figueroa	1998	135	0
María Auxiliadora - Jhuguá Guazú		0	0
Mbocayaty del Yhaguy	1985	200	4
Mbururú	1997	53	0
Minas - Guayaibity	1995	347	0
Monte Alto	1999	28	0
Naranjo		0	0
Nueva Colombia	1982	136	3
Paso Jhú		0	0
Paso Pé	1999	64	0
Paso Tranquera	1999	22	0
Pedrozo - J. Jhuguá P. Poi	1995	662	0
Pindoty - San Juan	1998	215	0
Piraretá - Yataity		0	0
Piribebuy	1982	2.603	5
Potrero Angelito		0	0
Potrero El Carmen		0	0
Potrero San José		0	0
Presidente Franco		0	0
Ramal 1	1996	17	0
Ramal 2	1996	11	0
San Antonio - San Pedro (San José Obrero)	2000	76	0
San Antonio (Arroyos y Esteros)		0	0
San Antonio (Piribebuy)	1998	118	0
San Francisco	1996	64	0
San José Obrero	1992	214	0
San Roque	2000	58	0

CUADRO 10.2.4. (Continuación) 2001

DEPARTAMENTO Y LOCALIDAD	AÑO HABILITADO	CONEXIONES DOMICILIARIAS	GRIFO PÚBLICO <sup>1/</sup>
San Vicente Ferrer	1992	203	0
Santa Elena	1982	266	0
Santa Librada	1996	40	0
Santa Lucía	1996	263	1
Santo Domingo		0	0
Tape Poi - Tape Guazú		0	0
Tayy Cañada		0	0
Teniente González		0	0
Tobatí	1976	2.530	10
Tucanguá	1999	187	1
Urundey	1996	72	1
Valenzuela	1980	255	5
Villa Las Mercedes	1999	70	0
Vyraty		0	0
Yacaré		0	0
Yacarey	1994	70	0
Yacarey (BIRF IV)		0	0
Ybú		0	0
Ybú Aguará	1998	132	0
Ybyhanguy 1 <sup>a</sup>	1996	0	1
Ybyhanguy 2 <sup>a</sup>	1999	0	1
Ybyhanguy 2 <sup>a</sup> - Anfiteatro	1999	41	0
Yhaca	1999	40	0
Yhaca Roysa	1994	156	0
Ysyropyu - Cocué Guazú	1997	199	0
Ytu mi		0	0
Zanja Jhú	1999	76	0
<b>GUAIRÁ</b>		<b>5.821</b>	<b>3</b>
Borja	1985	175	0
Candea mi		0	0
Capellán Egidio Cardozo		0	0
Carovení		0	0
Cerrito		0	0
Colonia 14 de Mayo	2000	120	0
Colonia Independencia	1988	400	0
Concepción mi		0	0
Coronel Martínez	1989	189	0
Curuzú		0	0
Doctor Bottrell	1999	70	0
Doña Juana		100	0
El Triunfo 2	1999	160	0
El Triunfo 3	1999	150	0
Félix Pérez Cardozo	1988	226	0
General Eugenio A. Garay	1999	120	0
Itá Ybú		0	0
Itacurubí		0	0
Itapé	1988	258	0
Iturbe	1982	909	2
Jorge Naville	1998	103	0
José Fassardi	1990	223	1
Kaundy		40	0
Mangrullo		25	0
Mauricio José Troche	1989	504	0
Mbocayaty del Guairá	1988	407	0
Natalicio Talavera	1993	211	0
Ñumi	1990	125	0
Paso Yobai		130	0
Planchada	1999	60	0
Planta Urbana		0	0
Potrero Liberal - Santa Clara		0	0
San Agustín	1999	136	0
San José - Mbocayá		0	0
San Roque González	1999	90	0
San Salvador	1989	245	0
Santa Cecilia		0	0
Tebicuary		240	0
Tuyutí Guazú		0	0
Valle pe - Rincón		0	0
Yataity	1987	405	0
<b>CAAGUAZÚ</b>		<b>14.798</b>	<b>40</b>
3 de Febrero	1997	158	0
11 de Setiembre	2001	56	0
Aguapety		120	...
Apeputy	1986	17	0
Arroyo Cañada		120	...
Arroyo Tereré	1986	45	0

# ● 10. Servicios

CUADRO 10.2.4. (Continuación) 2001

DEPARTAMENTO Y LOCALIDAD	AÑO HABILITADO	CONEXIONES DOMICILIARIAS	GRIFO PÚBLICO <sup>1/</sup>
Bella Vista		0	0
B° Centenario		0	0
B° Marista	1999	325	0
B° San Isidro	1999	17	0
B° Santa Lucía	1999	86	0
B° Villa Azucena	1999	100	2
Caaguazú	1982	1.245	0
Caaguazú Poty - Ex Zapattini	1996	75	0
Calle 1 Blas Garay	1997	78	0
Calle 1,80	1999	120	...
Calle 12		120	...
Calle 2 Blas Garay	1999	60	0
Calle 25 - Tallao		0	0
Calle 8000 Carayao	1997	120	0
Calle Arroz	1999	120	...
Calle Itacurubí		120	0
Calle Jhovv	2001	80	0
Calle Palma - San José	1999	28	0
Calle San Roque		120	0
Calle Santo Domingo		120	0
Campo Azul		120	...
Cañada		120	...
Capiibary (según informe IBR)	1996	140	0
Capiibary (según informe IBR)	1997	144	0
Capillita	1997	100	0
Capitán Cué	1997	209	0
Carayao	1987	240	1
Cecilio Báez	1986	306	...
Chacoré (Caaguazú)	1996	54	0
Chacoré (Repatriación)	2001	74	0
Chacoré 1ª Línea	1995	64	0
Cleto Romero		120	0
Colonia Presidente Franco	1996	120	...
Colonia Yhaca	1997	120	...
Compañía Arroyito		120	0
Compañía Empalado	1999	0	0
Correntina	2001	45	0
Costa Villalba	2000	120	...
Cruce Mbutuy	1998	34	...
Culantrillo	1996	177	0
Desvío Ñupi		120	0
Empalado (Cecilio Baéz)	2001	35	0
Empalado (Sta. Rosa del Mbutuy)		120	0
Empalado Ari	1996	772	0
Espinillo	1987	21	1
Ex - Balanza		120	0
Guaraní Kaaguy - Zucolillo		0	0
Guayaki Cué		0	0
Guayaybí		0	0
Guyraungua	1997	150	0
Invernada		0	0
J. Eulogio Estigarribia	1990	545	0
Jaguakai		0	0
José Domingo Ocampos	1995	280	1
Juan Manuel Frutos	1987	700	3
Juan Sinforiano Bogarín	1997	194	0
La Novia		120	...
La Pastora	1994	86	0
La Virginia	2001	35	0
Loma Jhovv	1999	12	0
María Auxiliadora	1999	120	...
Mariscal López	1996	70	0
Mariscal López - 1ª Línea		0	0
Monte Alto		120	...
Ñande Maitei	1997	120	...
Ñatiury Guazú	1998	133	2
Ñatiury mi	1999	120	1
Niño Salvador		120	...
Nueva Londres	1994	132	1
Peyupá		120	...
Pindó	1998	108	...
Potrero Cué		120	...
R.I. 3 Corrales	1994	51	...
Raúl Arsenio Oviedo	1996	103	0
Repatriación	1989	157	0
San Antonio		0	0
San Francisco - Ex Ciervo Cuá		120	...
San Isidro	1999	120	...
San Joaquín	1989	346	2
San José - 3 de Mayo	1992	58	0

CUADRO 10.2.4. (Continuación) 2001

DEPARTAMENTO Y LOCALIDAD	AÑO HABILITADO	CONEXIONES DOMICILIARIAS	GRIFO PÚBLICO <sup>1/</sup>
San José de los Arroyos	1974	907	7
San Sebastián	1996	102	0
Santa Catalina	1999	156	0
Santa Rosa	1999	120	7
Santa Rosa del Mbutuy	1988	295	3
Sidepar N° 1	1996	0	2
Sidepar N° 2	1996	120	...
Simón Bolívar	1996	106	1
Tacuapi i		0	0
Tapiracuai Loma	1999	120	1
Tatacuai		0	0
Tembiaporá	1996	120	...
Teniente Dacak		120	...
Tobatiry	1996	112	0
Toro Blanco	1997	215	0
Tororó	1999	120	1
Triunfo 1		0	0
Vaquería	1997	245	0
Virgen del Carmen		120	0
Virgen del Rosario		0	0
Walter Insfrán	2001	60	0
Walter Insfrán - Calle Palma	1987	27	0
Yhu	1989	308	4
Yuquyty		0	0
CAAZAPÁ		5.214	6
3 de Mayo	1998	58	0
20 de Julio		0	0
Abaj	1995	204	0
Arroyo Porá		0	0
Boquerón	1999	125	0
Buena Vista	1988	240	3
Caazapá	1982	1.150	1
Colonia Cosme		0	0
Compañía Rojas Silva		0	0
Compañía San José mi - San José Rosario		0	0
Emiliano re	1999	30	0
Enramadita		0	0
Fulgencio Yegros	1982	286	0
General Higinio Morínigo	1998	135	2
Jahapety		0	0
Maciel	1999	125	0
Manduará - Compañía Santa Teresa		120	0
Moisés Bertoni	1999	60	0
Ñupujhu mi	1997	73	0
Pindoyú	1998	60	0
Rogelio R. Benítez		120	0
San Carlos	1998	247	0
San Francisco	1999	220	0
San Juan Nepomuceno	1986	890	0
San Miguel Isla		0	0
San Pedro mi		0	0
Santa María	1997	50	0
Santa Rosa de Lima	1999	56	0
Santa Teresita		0	0
Tapyta	1996	100	0
Tavaí	1999	125	0
Tito Firpo		0	0
Yuty	1982	740	0
ITAPÚA		15.483	45
7 de Agosto	1999	73	0
7 de Agosto Km 11		0	0
8 de Diciembre		0	0
Alto Verá	1991	115	0
Antequera	1998	48	35
Arroyo Porá - Barrero Guazú	1998	214	0
Azotea	1999	125	0
Barrio Cué	1999	170	0
Bella Vista	1992	470	0
B° Cerro Corá - San Blás		0	0
B° San Antonio - Bonanza	1998	107	0
B° San Pablo		0	0
B° Santa María	1987	170	0
Cambyretá	1996	114	...
Campichuelo	1999	34	0
Capitán Meza Km 16	1997	43	0
Capitán Miranda	1991	713	0



# ● 10. Servicios

CUADRO 10.2.4. (Continuación) 2001

DEPARTAMENTO Y LOCALIDAD	AÑO HABILITADO	CONEXIONES DOMICILIARIAS	GRIFO PÚBLICO <sup>1/</sup>
Carlos Antonio López	1997	275	0
Carmen del Paraná	1982	575	0
Catupyry		0	0
Chaipe	1998	384	0
Coronel Bogado		0	0
Cristo Rey	1999	30	0
Curuñái - Santa Rita		0	0
Curupayty		0	0
Edelira 21	1987	350	0
Edelira 28	2000	102	0
Edelira 49	1996	137	0
Edelira Km 65	1999	35	0
Ex Passerini		0	0
Fram	1985	665	6
General Artigas	1976	1.025	0
General Delgado	1988	360	2
Hohenau	1987	926	0
Itapúa Poty	1994	95	0
Itapúa Poty - Km 47 - B° San Isidro		0	0
Jesús	1985	265	1
José Leandro Oviedo	1995	84	0
La Paz	1999	196	0
Los Manantiales		0	0
Maestro Fermín		80	0
Mayor Dionisio Otazú		0	0
Mayor Otaño	1989	265	...
Mbyjha Cae		0	0
Naranjito (San Rafael del Paraná)		0	0
Naranjito (se retiraron)		0	0
Natalio 10	1988	376	1
Ñemity Rendá	1998	60	0
Nueva Alborada		0	0
Nueva Esperanza	1997	146	0
Obligado	1981	809	0
Obligado Km 17	1998	97	0
Padre Winkel	1999	53	0
Paso Carreta	1999	12	0
Paso Guembé		0	0
Perlita		0	0
Pirá Verá	1998	72	0
Pirapey 45	1999	87	0
Pirapey Km 60		0	0
Pirapó		150	0
Pirapoi	1999	61	...
Potrero Yapepó	1998	64	0
Puente Cué	1998	55	0
Puerto Capitán Meza	1993	103	0
Puerto Natalio	1999	16	0
Puerto Pirapó	1999	150	...
Puerto Samuhu	2000	30	0
San Antonio Ypecurú		0	0
San Blás Independencia	1999	40	0
San Buenaventura		80	0
San Cosme y Damián	1992	345	0
San Dionisio	1998	58	0
San Isidro - Pradera Alta		200	0
San Isidro Km 47		0	0
San José Obrero	1998	0	0
San Juan	1996	710	0
San Juan del Paraná	1997	78	0
San Lorenzo	1999	30	0
San Miguel Curuzú	1999	289	0
San Nicolás - B° Guaraní		0	0
San Pedrito		0	0
San Pedro del Paraná	1997	708	0
San Rafael		0	0
San Rafael del Paraná	1996	67	0
San Solano	1999	146	0
Santo Domingo		150	0
Tirol		27	0
Tomás Romero Pereira	1993	800	0
Tres Colores	1999	35	0
Trinidad	1986	420	0
Triunfo Km 1 (se retiraron)		0	0
Triunfo Km 57		0	0
Uru Sapucaí		0	0
Vacay Km 20		0	0
Villa Santa María (Hohenau)		0	0
Villa Santa María (Trinidad)	1997	125	0
Yaguarazapá	1999	30	0

CUADRO 10.2.4. (Continuación) 2001

DEPARTAMENTO Y LOCALIDAD	AÑO HABILITADO	CONEXIONES DOMICILIARIAS	GRIFO PÚBLICO <sup>1/</sup>
Yatytay	1992	279	0
Yatytay	1992	280	0
Ytororó		0	0
Yukyrai		0	0
MISIONES		4.426	4
Arazapé	1998	119	0
Arroyo Caré		0	0
B° Resistencia		0	0
Cerro Costa	1993	0	0
Colonia Ibañes Rojas		118	0
Compañía Coratei		45	0
Compañía Isla Tobatí		0	0
Curupayty - San Gerónimo y Arroyo Caré	1997	0	0
Itacurubí	1994	100	0
Jhugúá		206	0
Juan de Ayolas		0	0
Mburicá Retá	1999	0	0
Monseñor Gabino Rojas		0	0
Potrerito Ybaté		17	0
San Antonio (San Juan Bautista)	1999	70	0
San Antonio (Santa Rosa)		0	0
San Cristóbal - Chacoí		67	0
San Fernando	1999	84	0
San Francisco	1999	0	0
San Gabriel	1999	129	0
San Gerónimo	1995	121	0
San Jorge	1996	42	1
San Juan Berchmons		0	0
San Juan Potrero	1999	0	0
San Miguel	1988	402	0
San Pablo		67	0
San Patricio	1988	446	0
San Pedro		0	0
San Ramón		72	0
Santa María	1987	462	3
Santa Rita	1998	88	0
Santiago	1982	592	0
Tañarandú	1999	0	0
Trinidad Cué	1999	123	0
Villa Florida	1990	953	0
Yabebyry	1993	103	0
Ysyro	1999	0	0
PARAGUARÍ		13.973	9
Acahay	1982	695	0
Aguaí y		0	0
Arazaty	2000	20	0
Beni Loma	2001	72	0
B° San José		0	0
Ca'a Ybate		20	0
Caapucú	1985	447	2
Caazapá		0	0
Caballero	1983	135	1
Calixtro	1996	126	0
Carapeguá	1982	1.790	2
Cerrito		0	0
Cerro Frente		0	0
Cerro Guy	2000	8	0
Cerro León	1997	271	0
Chauría	1998	81	0
Chircal		0	0
Cmdte. Carmelo Peralta	2001	95	0
Colonia María Antonia	2000	40	0
Colonia Yeré		0	0
Compañía Espartillar		0	0
Costa Báez - Yuquyty		0	0
Costa Gaona - Costa Irala	2000	11	0
Costa Jhov y Laurelty		0	0
Costa Jhú - Cerro Verá		0	0
Costa Pucú	2000	132	0
Curupayty		0	0
Franco Isla	2001	83	0
Fulgencio Yegros		0	0
General B. Caballero		0	0
General Cesar Barrientos	1997	75	0
General Patricio Escobar	1984	194	0
Isla Alta	2001	48	0

# ● 10. Servicios

CUADRO 10.2.4. (Continuación) 2001

DEPARTAMENTO Y LOCALIDAD	AÑO HABILITADO	CONEXIONES DOMICILIARIAS	GRIFO PÚBLICO <sup>1/</sup>
Isla Ybaté		0	0
La Colmena	1982	643	0
Loma Guazú	2001	56	0
Loma Guazú - Costa Pucú - Larroza		0	0
Loma Jhovv - Bajo Guazú		0	0
Loma Pytá	1996	92	0
López Moreira	1997	298	0
Matachi	1998	92	0
Mbatovi		0	0
Mbocayá		0	0
Mbocayaty	2001	45	0
Mboi Caé	2001	42	0
Mbuyapey	1981	556	0
Montiel Potrero	2001	80	0
Moquete		0	0
Nuati Calle		0	0
Pacheco 1	1999	120	0
Pacheco 2	1999	20	0
Paso Esperanza	1995	336	0
Peguajho	1997	302	0
Pirayú	1985	999	1
Potrero - Cañada		0	0
Potrero Naranjaty	1999	22	0
Quiindy	1982	1.250	1
Quyquyhó	1981	248	0
Rincón Guazú	2001	52	0
San Roque González	1982	675	2
Sapucaí	1989	689	0
Simbrón	2000	88	0
Tayy Loma	2000	190	0
Tebicuary mi	1997	47	0
Valle Apua		0	0
Yaguarón	1982	1.100	0
Yaguarón Yurú	2001	75	0
Ybycuí	1982	1.078	0
Ybyraity (Acahay)		0	0
Ybyraty (Escobar)	2001	65	0
Ybyraty (Sapucaí)		0	0
Ybytymi	1982	329	0
Yuqueri	1998	28	0
Zayas	2000	13	0
<b>ALTO PARANÁ</b>		<b>7.866</b>	<b>54</b>
14 de Mayo		0	0
B° Don Bosco	1982	216	0
B° San Francisco	1982	335	0
Cerro Largo		0	0
Colonia General Díaz	2000	46	1
Colonia Itaipyté	1996	47	5
Colonia La Fortuna	2000	0	5
Colonia Limoy II - Asentamiento	2000	0	2
Colonia Nueva Conquista	1999	0	3
Colonia Rancho Alegre	1996	120	1
Colonia San Alfredo	1997	72	0
Colonia San Francisco	2000	80	0
Colonia San Lorenzo	2000	60	0
Colonia Santa Fe	1996	260	0
Colonia Santo Domingo	1999	0	1
Colonia Tavapy I	1999	62	0
Colonia Tierra Prometida	1999	0	5
Colonia Yacaré Valija	2000	43	1
Colonia Yepopyjhy	1998	122	0
Colonia Yguazú	1999	87	0
Colonia Yjhovy	1999	0	1
Curupayty	1996	117	0
Domingo Martínez de Irala	1996	113	0
Esperanza I - 3 Fronteras	1997	139	0
Ex Bergues	1998	115	0
Fracción 4	1986	80	0
Fracción 4 - Compañía J. Eulogio Estigarribia		0	0
Fracción 6	1984	80	0
Fracción 6 - Compañía J. Eulogio Estigarribia		0	0
Fracción 8	1984	80	0
Fracción 8 - Compañía J. Eulogio Estigarribia		0	0
Iruña	1997	259	0
Itakyry	1997	278	0
Juan E. O'leary	1989	465	0
Juan León Mallorquín	1982	755	5
Km 20 María Auxiliadora		0	0

CUADRO 10.2.4. (Continuación) 2001

DEPARTAMENTO Y LOCALIDAD	AÑO HABILITADO	CONEXIONES DOMICILIARIAS	GRIFO PÚBLICO <sup>1/</sup>
Km 7 Monday		0	0
Limoy I - Pueblo	2000	83	4
Los Cedrales	1996	116	0
Mbaracayú	2000	80	0
Mbareté		0	0
Minga Guazú	1988	832	2
Minga Guazú Km 20	1999	102	2
Minga Porá	1996	91	4
Ñacunday (Paranambú)	1996	91	0
Naranjal	1992	469	0
Paredes Cué	1998	57	0
Raúl Peña	1996	260	0
San Alberto	1993	140	0
San Cristóbal	1994	98	6
San Isidro	2000	0	1
San Ramón	1996	76	1
Santa Lucía	1999	0	1
Santa Rita	1992	714	0
Santa Rosa del Monday	1994	450	1
Santo Domingo	1997	150	0
Villa Aurora	1997	26	2
Villa Nélide - Paí Coronel		0	0
Ycuá Caaguy		0	0
CENTRAL		56.673	5
3 de Mayo - C. Sosa - Cañada San Rafael	1998	900	0
15 de Agosto		0	0
Achucarro	1995	537	0
Aldana Cañada	1995	431	0
Anahi		0	0
Areguá	1982	1.800	0
Arrua í - Oculito	2000	10	0
Asentamiento 24 de Junio		0	0
Asentamiento 9 de Marzo		0	0
Aveiro	1995	116	0
B° 12 de Junio Km 24,5		0	0
B° Don Bosco		0	0
B° Mbocayaty		0	0
B° Miraflores		0	0
B° San José - San Miguel		0	0
B° San Juan		0	0
Caacupé mi	1982	1.300	0
Caaguazú (Itá)	2000	10	0
Caaguazú (Nemby)	1995	1.546	0
Cañada Garay - Binder	1995	740	0
Cañada San Rafael		0	0
Capiatá	1982	2.963	0
Cerrito	1982	4.300	0
Cocué Guazú	1995	350	0
Compañía 4ª Costa Salinas		0	0
Compañía Guayaibity		0	0
Compañía Guazú Vyrá		0	0
Compañía Lomai		0	0
Compañía Mi Rincón - Paso Correa		0	0
Compañía Uruguay y La Victoria		0	0
Compañía XVI Uruguay		0	0
Costa Fleitas	1995	520	0
Cumbarity	1993	320	0
Curupicayty	2000	0	0
Estanzuela	1995	230	0
Fracción Los Nogales		0	0
Fracción Reducto II		0	0
Fracción San Luis Km 21		0	0
Guarambaré	1979	1.941	0
Guazú Corá	1996	186	0
Isla Valle	1995	650	0
Ita Angu'a	1995	230	0
Itá Ybaté	1999	90	0
Itapuamí	1995	325	0
Itauguá	1980	4.065	0
Itauguá Guazú	1995	350	0
Jardines de las Palmas		0	0
Jhuguá Naró	2000	25	0
Juan de Zalazar	1995	364	0
Las Piedras	1995	290	0
Laurelty	1989	1.120	0
Limpio	1981	2.900	5
Maramburé	1995	680	0

# ● 10. Servicios

CUADRO 10.2.4. (Continuación) 2001

DEPARTAMENTO Y LOCALIDAD	AÑO HABILITADO	CONEXIONES DOMICILIARIAS	GRIFO PÚBLICO <sup>1/</sup>
Marin Caaguy	1995	330	0
Mbocayaty	1996	534	0
Mbocayaty - V. Caré	1995	865	0
Mboi y - Villa Alta	1995	1.000	0
Naranjaisy	1994	389	0
Naranjaty	1995	770	0
Nemby	1980	1.628	0
Nueva Asunción	1997	170	0
Nueva Esperanza	1998	206	0
Nueva Italia	1982	580	0
Oculito		0	0
P. Gaona - C. Ybaté	1995	520	0
Pai Ñu	1996	1.774	0
Paranambú	1995	147	0
Patiño		0	0
Pindolo	1995	340	0
Piquete Cué	1995	931	0
Posta Ybycuá	1995	775	0
Posta Ybyraro	1995	1.530	0
Rincón	1995	820	0
Rincón del Peñón	1995	736	0
Rojas Cañada	1995	512	0
Salado	1995	230	0
San Cayetano		300	0
San Vicente Paul		0	0
Santa Rita Km 18,5	1995	202	0
Tacuruty	1994	375	0
Toledo Cañada	1995	976	0
Typychaty		0	0
Valle Poi - Tacuaty Ruguá	1997	90	0
Valle Pucú - Yuquyty	1995	1.800	0
Villa Coe Pyahu		0	0
Villa Mano Abierta	1995	635	0
Villeta	1982	2.565	0
Virgen del Paso		0	0
Yataity II	1995	830	0
Ybyraty	1992	226	0
Ybysunú	1982	750	0
Ycua Duré	1995	750	0
Yjhovy	1995	192	0
Ypacarai	1994	1.500	0
Ypané	1982	1.292	0
Yukyty	1996	114	0
<b>ÑEEMBUCÚ</b>		<b>1.979</b>	<b>2</b>
Cerrito	1996	197	0
Desmochados	1996	75	0
General Díaz	1989	300	2
Guazú Cuá	1996	45	0
Humaitá	1988	368	0
Isla Umbú	1996	88	0
Itá Corá	1996	74	0
Laureles	1996	89	0
Mayor Martínez	1996	120	0
Mbucá	1996	80	0
Paso de Patria	1996	191	0
San Juan del Ñeembucú	1989	200	0
Tacuara	1996	70	0
Villa Franca		0	0
Villa Oliva		0	0
Villalbín	1996	82	0
<b>AMAMBAY</b>		<b>1.470</b>	<b>5</b>
1° de Mayo		120	0
Agua Vevé I	1997	200	0
Agua Vevé II	1997	125	0
Aquidaban Nuevo		120	0
Bella Vista		0	0
Capitán Bado		0	0
Cerro Corá I	1999	120	1
Chiriguelo		0	0
Cristino Potrero		0	0
Fortuna	1999	120	1
Lorito Picada	1999	120	1
Manta Potrero		0	0
Mariscal López (Capitán Bado)		0	0
Mariscal López (Mariscal López)		0	0
Ombú	1996	185	0

CUADRO 10.2.4. (Continuación) 2001

DEPARTAMENTO Y LOCALIDAD	AÑO HABILITADO	CONEXIONES DOMICILIARIAS	GRIFO PÚBLICO <sup>1/</sup>
Potrero Sur		120	0
Santa Clara	1999	120	1
Santa Clara - Calle 7	1999	120	1
Zanja Pytá		0	0
<b>CANINDEYÚ</b>		<b>7.736</b>	<b>0</b>
1° de Marzo		0	0
B° Itaipú	1996	42	0
B° María Auxiliadora		0	0
B° San Pedro		0	0
Brasilero Cué	1999	220	0
Cafetal Guarani	2000	25	0
Calle 3 - Guadalupe		0	0
Calle 3ª Línea - Alvarenga Cué	1996	120	0
Capiibary		120	0
Carupera mi	1996	120	0
Catueté	1993	220	0
Cerrito	1999	100	0
Coe Porá 1		120	0
Coe Porá 2		120	0
Coe Porá 3		120	0
Coe Porá 4		120	0
Coe Porá 5		120	0
Colonia Nueva Esperanza	1999	120	0
Compañía Punta Suerte		0	0
Compañía Santa Librada		0	0
Corpus Christi	1989	413	0
Curuguaty	1992	660	0
Ex Storn	1999	100	0
Itanará	1994	112	0
Katueté (Katueté)		0	0
La Paloma	1994	444	0
Laguna Pacová		95	0
Manduará (1) - 6 de Enero		120	0
Manduará (2) - 24 de Mayo		120	0
Manduará (3) - Calle 5ª Línea	1996	120	0
Manduará (4) - Calle 6ª Línea		120	0
Manduará (5)		0	0
Manduará (6)		0	0
Manduará (7)		0	0
Manduará (8)		0	0
Maracanã N° 1	1996	120	0
Maracanã N° 2		120	0
Montecarlo		120	0
Potrero Guazú		120	0
Puente Kyjhá (Francisco Caballero Alvarez)	1993	295	0
Puente Kyjhá (Puente Kyjhá)		0	0
Puerto Adela	2000	50	0
Salto del Guairá	1982	775	0
San Jorge		0	0
San José Obrero		0	0
San Juan (Ex Acepar N° 1)	1996	120	0
San Juan (Puente Kyjhá) 1	1996	115	0
San Juan (Puente Kyjhá) 2	1997	121	0
San Luis		120	0
Santa Rosa mi	1996	120	0
Sexta Línea - Ex Acepar	1999	70	0
Sidepar N° 3	1996	120	0
Siete Monte i	1996	120	0
Tava Yopoi		120	0
Universidad Católica		120	0
Villa Ygatimí	1994	184	0
Ybypyty	1996	100	0
Ybypyty II	1999	120	0
Ybyrarovaná	1996	120	0
Ybyrarovaná I P1	1996	120	0
Ybyrarovaná I P2	1996	120	0
Yjhovy	1999	80	0
Ypé Jhú	1993	155	0
<b>PRESIDENTE HAYES</b>		<b>1.763</b>	<b>140</b>
Benjamín Aceval	1997	1.028	0
B° Remancito I - II		0	0
Campo Aceval	1998	0	10
Campo Largo	1998	0	10
Campo Vía		10	0
Caraguatay	1998	0	10

# ● 10. Servicios

**CUADRO 10.2.4. (Continuación) 2001**

DEPARTAMENTO Y LOCALIDAD	AÑO HABILITADO	CONEXIONES DOMICILIARIAS	GRIFO PÚBLICO <sup>1/</sup>
Cerrito	1992	454	0
Cerro Corá	1996	72	0
Chaco I		0	0
Compañía Costa		0	0
Costa Guazú		97	0
El Estribo	1998	0	10
General Bruguéz	1991	72	0
Gondra	1998	0	10
La Madrina (Samaria)	1998	10	10
Misión Inglesa	1998	0	10
Nanawa - Beterete Cué - Chacoí		10	0
Nisha Toysh	1998	0	10
Nueva Promesa	1998	0	10
Nueva Vida	1998	0	10
Paz del Chaco	1998	0	10
Puerto Casado o La Victoria		0	0
Puerto Pinasco		0	0
Sombrero Pirí - Carbonería	1998	0	10
Terrenal	1998	0	10
Tiberia	1998	10	10
Villa Hayes		0	0
ALTO PARAGUAY		0	0
Bahía Negra		0	0
Fuerte Olimpo		0	0
Villa Victoria		0	0

**Total población con acceso al agua potable: 1.042.340 habitantes**

1/ Los grifos son ubicados de manera que queden menos de 500 metros a la vivienda más alejada de la población.  
Las conexiones domiciliarias que no tienen año de habilitación son aquellas que ya funcionaban sin permiso oficial.

**FUENTE:** Servicio de Saneamiento Ambiental SENASA