

10

Servicios

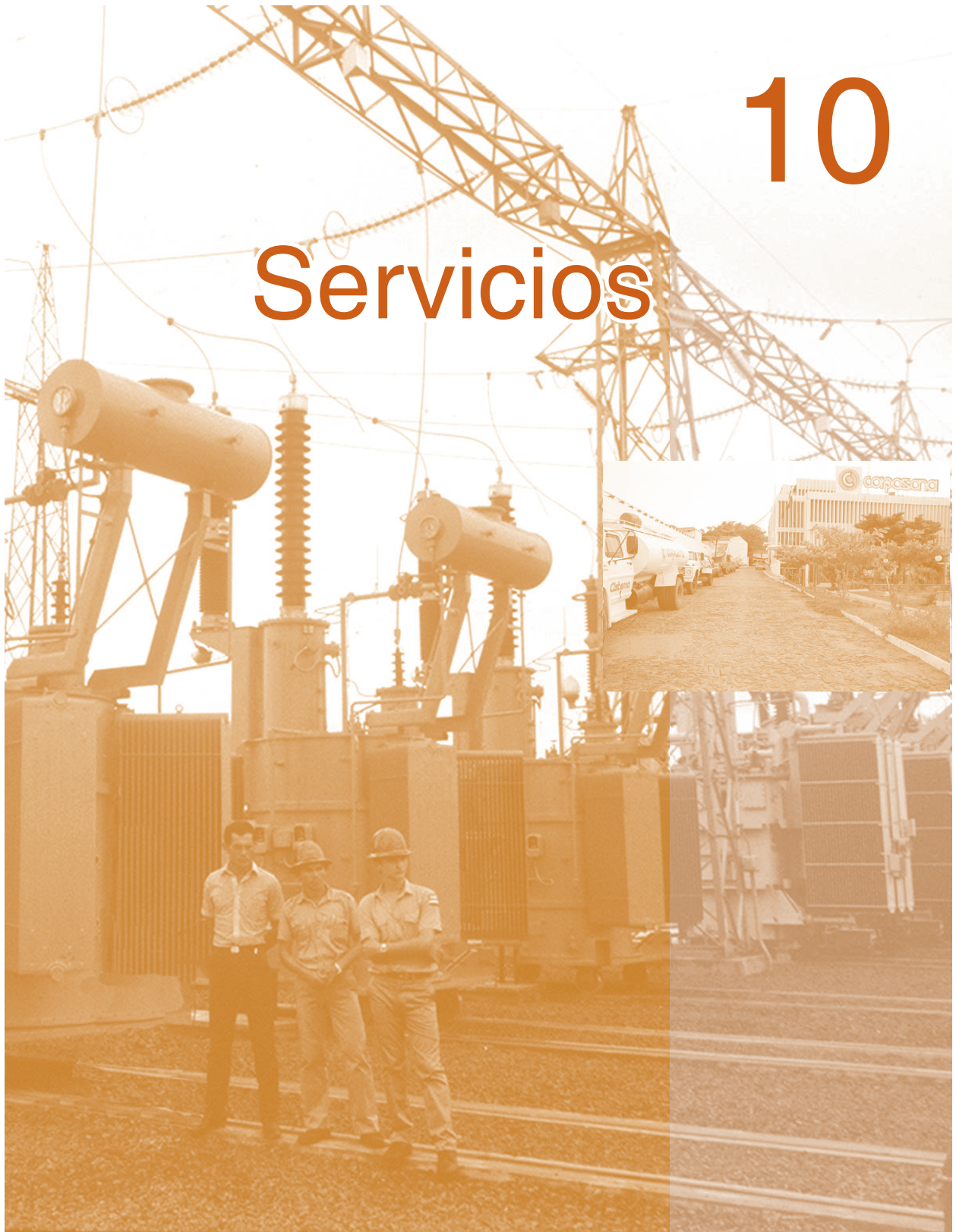

CUADRO 10.1.1.
ENERGÍA ELÉCTRICA GENERADA BRUTA Y NETA (en miles de Kwh) POR AÑO, SEGÚN ORIGEN.
PERIODO 1998-2002

ORIGEN DE LA ENERGÍA	1998		1999		2000		2001		2002	
	BRUTA	NETA	BRUTA	NETA	BRUTA	NETA	BRUTA	NETA	BRUTA	NETA
TOTAL	5.468.212	5.466.520	6.216.185	6.214.490	6.598.976	6.597.338	6.598.208	6.596.595	6.873.080	6.871.007
Hidráulica - Total	5.465.022	5.463.426	6.213.004	6.211.404	6.598.133	6.596.521	6.597.721	6.596.125	6.872.566	6.870.508
Acaray	1.125.839	1.124.243	1.060.503	1.058.903	1.044.636	1.043.024	948.118	946.522	1.076.380	1.074.323
Itaipú (Para sistema ANDE)	4.129.264	4.129.264	5.013.160	5.013.160	5.425.066	5.425.066	5.563.184	5.563.184	5.747.350	5.747.350
Itaipú (Auxilio mutuo ANDE-ELETROBRAS)	93.514	93.514	93.494	93.494	98.110	98.110	-	-	-	-
Yacretá	116.406	116.406	45.807	45.807	30.321	30.321	86.408	86.408	48.819	48.819
Intercambio	-	-	-	-	-	-	-	-	-	-
Importación	-	-	41	41	-	-	11	11	17	17
Térmica - Total	3.190	3.094	3.181	3.085	842	817	487	470	514	499
- Pedro Juan Caballero	164	159	443	430	502	487	112	108	57	56
- Otros (Mcal. Estigarribia, Bahía Negra, Nueva Mestre)	3.026	2.935	2.738	2.655	340	330	374	362	457	443

FUENTE: Administración Nacional de Electricidad ANDE

CUADRO 10.1.2.
CONSUMO DE ENERGÍA ELÉCTRICA BRUTA Y NETA (en miles de Kwh) POR AÑO, SEGÚN DESTINO.
PERIODO 1998-2002

DESTINO DE LA ENERGÍA	1998		1999		2000		2001		2002	
	BRUTA	NETA	BRUTA	NETA	BRUTA	NETA	BRUTA	NETA	BRUTA	NETA
TOTAL	5.468.212	5.466.520	6.216.185	6.214.490	6.598.976	6.597.338	6.598.208	6.596.595	6.873.080	6.871.007
Consumo Nacional	5.224.047	5.222.399	5.563.441	5.561.893	5.808.300	5.806.835	5.938.973	5.937.636	6.149.776	6.148.108
Hidráulica	5.220.857	5.219.305	5.560.260	5.558.807	5.807.458	5.806.018	5.938.486	5.937.166	6.149.261	6.147.609
Térmica	3.190	3.094	3.181	3.085	842	817	487	470	514	499
Otras Empresas	244.165	244.121	652.744	652.597	790.675	790.503	659.235	658.959	723.304	722.899
Yacretá (Obra)	31.743	31.733	29.847	29.839	16.073	16.069	7.272	7.270	6.579	6.576
EBISA (p/EMSA)	-	-	-	-	50.924	50.911	129.856	129.804	128.427	128.374
COPEL	7.223	7.221	417.263	417.153	424.162	424.056	354.168	354.012	396.677	396.649
EBISA (p/EDEFOR)	111.685	111.652	112.140	112.111	201.406	201.356	167.938	167.873	191.621	191.301
Auxilio mutuo ANDE-ELETROBRAS	93.514	93.514	93.494	93.494	98.110	98.110	-	-	-	-

FUENTE: Administración Nacional de Electricidad ANDE

CUADRO 10.1.3.
ENERGÍA ELÉCTRICA VENDIDA EN LA CAPITAL E INTERIOR DEL PAÍS, SEGÚN CATEGORÍA. AÑO 2002

CATEGORÍA	TOTAL GENERAL			CAPITAL			INTERIOR		
	Cientes	Miles de Kwh	Miles de Gs.	Cientes	Miles de Kwh	Miles de Gs.	Cientes	Miles de Kwh	Miles de Gs.
TOTAL	964.548	5.077.347	1.248.882.113	333.492	2.260.608	615.915.801	631.054	2.149.578	598.713.528
Consumo Nacional	964.449	4.407.141	1.213.659.061	333.455	2.258.666	615.283.763	630.994	2.148.476	598.375.298
Residencial	819.693	1.931.244	578.716.699	273.645	1.005.644	305.319.776	546.048	925.601	273.396.923
Comercial	109.549	869.788	261.021.342	47.504	530.725	153.953.010	62.045	339.063	107.068.332
Industrial	12.228	857.507	173.676.592	2.977	349.206	68.181.191	9.251	508.300	105.495.401
Fiscal	5.465	136.549	33.489.701	1.323	78.802	18.829.707	4.142	57.748	14.659.994
Municipal	689	10.346	2.486.042	446	8.555	2.005.777	243	1.792	480.265
Alumbrado Público	-	126.652	58.035.561	-	74.619	19.317.839	-	52.033	38.717.722
Indefinido	16.821	362.825	88.215.765	7.560	211.116	47.676.462	9.261	151.709	40.539.302
CLYFSA	1	38.386	5.826.543	-	-	-	1	38.386	5.826.543
ERIDAY-UTE	1	6.392	2.520.639	-	-	-	1	6.392	2.520.639
ACEPAR	1	49.156	5.728.585	-	-	-	1	49.156	5.728.585
WRITE MARTINS G.I.P.	1	18.295	3.941.591	-	-	-	1	18.295	3.941.591
Consumo Interno	97	3.044	970.268	37	1.942	632.038	60	1.102	338.230
Exportación	2	667.162	34.252.784	-	-	-	-	-	-

FUENTE: Administración Nacional de Electricidad ANDE

CUADRO 10.2.1.
PRODUCCIÓN Y CONSUMO DE AGUA POTABLE, PRODUCTOS QUÍMICOS Y FUERZA MOTRIZ
E INSTALACIONES REALIZADAS EN GRAN ASUNCIÓN E INTERIOR DEL PAÍS. PERIODO 2000-2002

CONCEPTO	GRAN ASUNCIÓN			INTERIOR		
	2000	2001	2002	2000	2001 ^{1/}	2002
Producción de agua potable (miles de m³)	112.568,4	110.905,3	107.313,8	32.556,9	33.595,9	33.405,0
Consumo de agua potable (miles de m³)	57.823,3	56.427,4	55.019,0	14.233,6	14.423,5	13.749,8
Red servida instalada (en metros)	20.026,8	11.153,0	15.872,5	146.835,0	56.839,0	60.661,0
Conexiones domiciliarias instaladas (unidades)	3.474	2.726	3.214	3.739	2.107	1.695
Consumo de productos químicos (en toneladas)	8.059,1	7.073,7	8.830,5	2.052,8	1.741,1	1.633,6
Consumo de energía eléctrica (kwh)	57.127,9	62.123,6	12.682.453,0 ^{2/}	18.379,1	21.503,2	9.412.507,0 ^{2/}
Longitud de colectores de alcantarillados sanitarios instalados (en metros)	2.447,3	2.331,7	3.521,2	228.413,0	67.355,0	66.850,0
Ramales domiciliarios de alcantarillados sanitarios instalados (en metros)	1.120,5	874,0	442,2	61.786,0	7.406,0	24.516,0
Ramales domiciliarios de alcantarillados sanitarios instalados (unidades)	249	100	491	13.730	1.564	5.448

1/ Cifras corregidas. Incluye nuevos sistemas de agua potable y alcantarillado sanitario.
 2/ Recategorización y actualización de Cuentas Corrientes ANDE.

FUENTE: Empresa de Servicios Sanitarios del Paraguay S.A. ESSAP

● 10. Servicios

CUADRO 10.2.2.
NÚMERO DE CONEXIONES Y DE USUARIOS EN GRAN ASUNCIÓN Y CIUDADES DEL
INTERIOR DEL PAÍS. PERIODO 2001-2002

CIUDADES	CONEXIONES ACUMULADAS AL 31/12/01	POBLACIÓN SERVIDA AÑO 2001	CONEXIONES ACUMULADAS AL 31/12/02	POBLACIÓN SERVIDA AÑO 2002
TOTAL	240.731	1.203.655	245.672	1.228.360
GRAN ASUNCIÓN	180.728	903.640	183.974	919.870
Asunción	105.579	527.895	107.493	537.465
Lambaré	22.877	114.385	23.244	116.220
Luque	9.574	47.870	9.723	48.615
San Lorenzo	10.871	54.355	11.034	55.170
Fernando de la Mora	19.955	99.775	20.241	101.205
Mariano R. Alonso	10.733	53.665	11.030	55.150
Limpio	121	605	125	625
Villa Elisa	1.018	5.090	1.084	5.420
CIUDADES DEL INTERIOR	60.003	300.015	61.698	308.490
Alberdi	1.255	6.275	1.301	6.505
San Bernardino	2.261	11.305	2.366	11.830
San Juan Bautista	2.236	11.180	2.281	11.405
Encarnación	8.201	41.005	8.428	42.140
Pedro Juan Caballero	4.986	24.930	5.144	25.720
Concepción	5.060	25.300	5.143	25.715
Pilar	5.098	25.490	5.213	26.065
Ciudad del Este	2.134	10.670	2.159	10.795
Caacupé	2.914	14.570	2.958	14.790
Villarrica	6.372	31.860	6.529	32.645
Coronel Oviedo	6.319	31.595	6.608	33.040
Paraguarí	1.505	7.525	1.521	7.605
Villa Hayes	3.222	16.110	3.258	16.290
Bella Vista	1.287	6.435	1.342	6.710
Eusebio Ayala	1.332	6.660	1.382	6.910
Coronel Bogado	1.561	7.805	1.601	8.005
Mariscal Estigarribia	706	3.530	778	3.890
Itá	1.740	8.700	1.773	8.865
San Estanislao	1.112	5.560	1.136	5.680
San Antonio	702	3.510	733	3.665
Caaguazú			44	220

FUENTE: Empresa de Servicios Sanitarios del Paraguay S.A. ESSAP

**ESSAP: CONEXIONES DOMICILIARIAS Y POBLACION SERVIDA
(en miles) EN EL GRAN ASUNCIÓN Y CIUDADES DEL INTERIOR.
AÑO 2002**

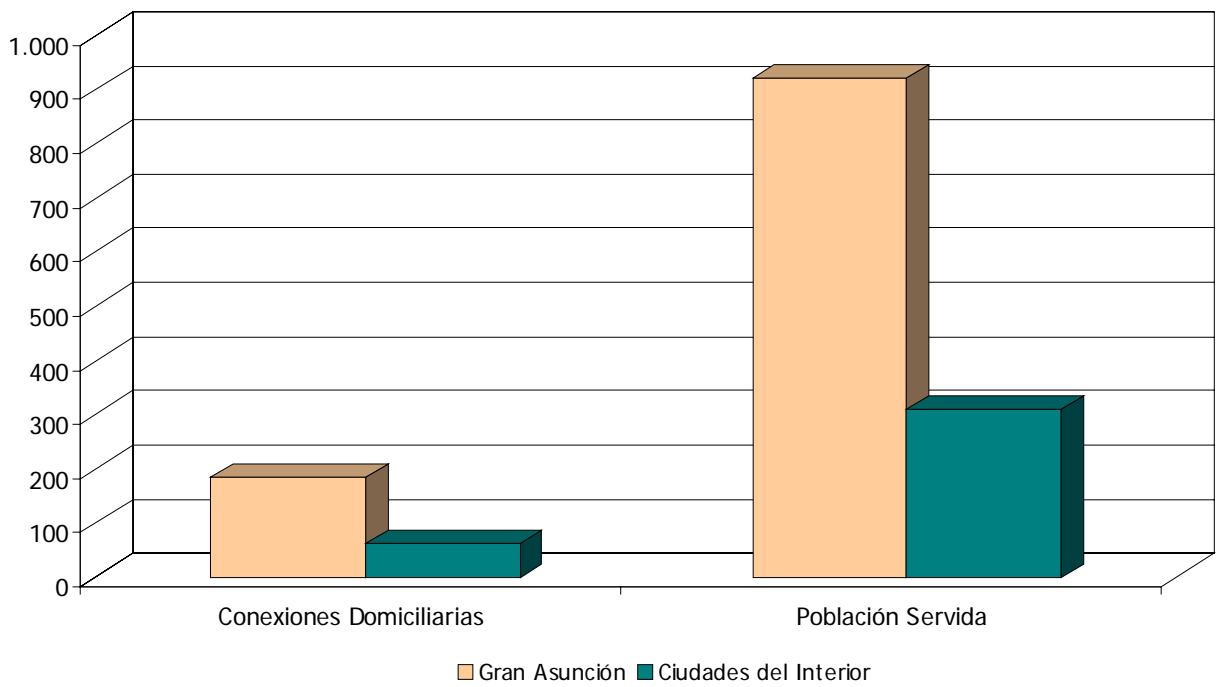

Cuadro 10.2.2

● 10. Servicios

CUADRO 10.2.3.
PRODUCCIÓN, DISTRIBUCIÓN Y FACTURACIÓN DE AGUA POTABLE (en m³) DEL
GRAN ASUNCIÓN E INTERIOR DEL PAÍS, SEGÚN MES. AÑO 2002

MES	GRAN ASUNCIÓN				INTERIOR			
	CAPACIDAD	PRODUCCIÓN	DISTRIBUCIÓN	FACTURADO	CAPACIDAD	PRODUCCIÓN	DISTRIBUCIÓN	FACTURADO
TOTAL	118.800.000	107.313.785	100.885.680	55.018.962	43.132.738	33.405.020	30.927.903	13.749.790
Enero	9.900.000	9.858.173	9.301.880	5.048.910	3.709.426	3.121.448	2.914.086	1.282.745
Febrero	9.900.000	8.603.214	7.727.909	5.012.006	3.709.441	2.675.908	2.469.537	1.317.992
Marzo	9.900.000	9.445.813	8.609.924	4.588.075	3.709.456	3.061.185	2.821.779	1.127.358
Abril	9.900.000	9.456.834	8.850.617	4.464.302	3.709.471	2.839.310	2.619.006	1.300.034
Mayo	9.900.000	9.474.926	8.719.989	4.737.399	3.709.486	2.791.894	2.554.646	1.169.842
Junio	9.900.000	8.249.339	7.744.298	4.491.791	3.569.806	2.714.313	2.493.252	1.029.952
Julio	9.900.000	8.148.691	7.951.283	3.740.717	3.569.806	2.682.790	2.470.653	1.049.823
Agosto	9.900.000	8.253.319	7.894.846	4.345.729	3.559.806	2.677.382	2.482.199	1.014.548
Setiembre	9.900.000	8.027.170	7.679.270	4.476.395	3.559.806	2.730.159	2.543.789	1.116.784
Octubre	9.900.000	9.092.233	8.680.047	4.794.994	3.567.806	2.700.400	2.518.834	1.115.897
Noviembre	9.900.000	8.932.978	8.480.998	4.622.305	3.379.214	2.599.671	2.419.515	1.084.242
Diciembre	9.900.000	9.771.095	9.244.619	4.696.339	3.379.214	2.810.560	2.620.607	1.140.573

FUENTE: Empresa de Servicios Sanitarios del Paraguay S.A. ESSAP

CUADRO 10.2.4.
CONEXIONES DOMICILIARIAS ACUMULADAS DE AGUA POTABLE EN EL INTERIOR DEL PAÍS,
SEGÚN DEPARTAMENTO Y LOCALIDAD. AÑO 2002

DEPARTAMENTO Y LOCALIDAD	AÑO HABILITADO	CONEXIONES DOMICILIARIAS	GRIFO PÚBLICO ^{1/}
TOTAL		190.528	583
CONCEPCIÓN		7.948	166
25 de Abril	1999	30	1
Alambre Kuahá	1996	125	0
Alemán Cué - Bº San Jorge - Calle 11	1999	30	2
Alemán Cué - Calle 10	1996	25	1
Arroyito (Colonia Ex Combatiente - Calle 14)	1999	16	1
Arroyo de Oro	2000	1	0
Asentamiento Arroyito N° 1	1995	31	14
Asentamiento Arroyito N° 2	1999	30	2
Asentamiento Arroyito N° 3	1996	70	2
Asentamiento Arroyito N° 4	1999	38	3
Asentamiento Arroyito N° 5	1991	67	1
Asentamiento Arroyito N° 6	1999	16	1
Asentamiento Arroyito N° 7	1999	16	1
Azotey	1996	50	0
Belén	1997	390	1
Bernardino Caballero	1999	1	0
Bº Domingo Savio	1999	15	1
Bº Fátima Sur	1999	35	1
Bº Las Mercedes	1998	95	2
Bº San Antonio - Zona Sur	1996	49	1
Bº San José Olero	1999	40	1
Bº San Pablo II		140	1
Bº San Roque González	1999	30	0
Bº Ycuá Lucero	1998	82	0
Brasileño Cué	1997	7	2
Calle 11 - Bº San Roque	1999	76	2
Calle 14 - Ruta V		20	2
Calle 5 - Zona Sur	1997	25	1
Calle 6 Sur		120	0
Calle 7 - Toldo Cué	1999	0	1
Calle 9 - Alemán Cué	1997	23	2
Calle 9 - Base Caacupé	1999	30	1
Calle - Barrio Perpétuo Socorro		68	2
Callejón 10 Oro Verde	1999	0	2
Callejón 11 Oro Verde - San Jorge	1999	0	1
Callejón 40	1997	10	1
Callejón Belén	1995	77	3
Callejón Fátima	1999	0	1
Callejón Santa Rosa	1997	10	1
Capital Gimenez - Ruta V		3	1
Capitán Sosa	1996	54	2
Centro Regional de Educación	1999	1	0
Cerro Memby		1	0
Colonia Ex Combatiente Arroyito	1999	95	1
Colonia Herminio Mendoza - Pasiño	1998	50	1
Colonia Herminio Mendoza - San Miguel		33	1
Colonia José Félix López - Puentesíño	1999	70	0
Colonia Paso Tuyá	1997	1	1
Colonia Reconstrucción	1999	40	1
Colonia Roberto L. Petit - 1ª Zona	1999	25	1
Colonia Roberto L. Petit - 2ª Zona	1999	20	1
Costa Alegre	1999	25	1
Costa Romero	1999	22	1
Cruce Bella Vista		1	0
Curuzú de Hierro - Caagata		20	1
Curuzú de Hierro - S. José		21	1

● 10. Servicios

CUADRO 10.2.4. (Continuación) 2002

DEPARTAMENTO Y LOCALIDAD	AÑO HABILITADO	CONEXIONES DOMICILIARIAS	GRIFO PÚBLICO ^{1/}
Curuzú de Hierro N° 1 - San Roque	1995	16	2
Curuzú de Hierro N° 2 - Santo Domingo	1995	10	7
Curuzú de Hierro N° 3 - San Francisco	1998	15	2
Curuzú Ñu	1999	25	1
Fátima - Zanja Cué	1999	25	0
Herminio Mendoza - 4ª Zona	1997	33	1
Horqueta		1.294	12
Jhuguá Bonete	1999	15	1
Jhuguá Guazú		32	0
Jhuguá Poí		30	0
Jhuguá Tadeo	1999	60	1
Jorge Sabastián Miranda		25	0
Kaaguy Kupe - Km 16		70	0
Km 29 - Ex Vía Férrea	1999	25	3
Km 34 - Ex Vía Férrea	1999	17	2
Km 39 - Ex Vía Férrea	1999	55	3
Kuruzú Isabel	1999	46	1
Laguna 7 - General Caballero	1996	28	2
Laguna Santa Lucía	1999	25	1
Las Palmas		10	0
Lemo		120	0
Loreto	1997	470	3
María Auxiliadora	1999	35	1
Naranjaty	1996	32	2
Nuestra Señora de la Asunción	1998	1	1
Nueva Esperanza		1	0
Pacurí	1999	20	1
Panchito López		35	0
Paso Barreto	1994	240	0
Paso Horqueta	1999	15	0
Paso Mbutú	1999	20	3
Peguajho Guazú	1997	20	3
Peguajho Loma	1997	113	2
Peguajhomi		120	0
Pirity San Carlos		12	1
Potrerito	1999	22	1
Potrero Romero		42	0
Primavera	1999	55	1
Punta Porá Ñu	1997	5	1
Rincón í		25	0
Sagrada Familia	1999	45	1
San Alfredo	2000	1	1
San Antonio - Colonia Emilio R. Pereira		62	2
San Antonio - Santa Librada		68	2
San Antonio - Santa Librada		22	
San Blás	1999	65	1
San Carlos del Apa	1999	71	1
San Isidro		34	0
San Jorge - Calle 11 - Alemán Cué	1997	52	2
San José Obrero		36	0
San Lázaro	2000	90	0
San Miguel		8	2
San Nicolás		4	0
San Ramón	1999	1	1
San Roque - Calle 11 - Alemán Cué	1997	0	2
San Vicente	1999	30	1
Santa Elena	1999	115	1
Santa Rosa - Paso Horqueta	1999	40	1
Santa Rosa (Concepción)	1999	1	1
Santo Domingo	1996	57	2
Santo Rey - Km 16	1999	20	1
Sapucaí		1	0
Tuparendá	1996	25	2
Vallemí	2000	180	0

CUADRO 10.2.4. (Continuación) 2002

DEPARTAMENTO Y LOCALIDAD	AÑO HABILITADO	CONEXIONES DOMICILIARIAS	GRIFO PÚBLICO ^{1/}
Virgen del Camino	1999	45	1
Virgen del Carmen - Calle 7		3	1
Yby Yaú		405	1
Yby Yaú	1995	620	1
Ybypé	1999	170	1
Ybyraty	1997	26	2
Ycuá Porá	1998	22	2
Zanja Morotí	1999	0	1
SAN PEDRO		20.759	94
1ª Línea - San Isidro del Norte (P1)	1999	45	0
1ª Línea - San Isidro del Norte (P2)	1999	35	0
2ª Línea - San Isidro del Norte (P3)	1999	38	0
2ª Línea - San Isidro del Norte (P4)	1999	30	3
3ª Línea - San Isidro del Norte (P5)	1999	33	2
6 de Enero	1999	85	0
1º de Marzo (Choré)	1999	63	0
1º de Marzo (General Resquín)	1999	140	0
19 de Marzo (P1) (Arapyahu)	1997	50	3
13 de Noviembre	1999	86	0
8 de Diciembre	1997	40	0
25 de Diciembre	1984	145	0
Aguaray - Tava Guaraní	1996	120	0
Aguaraymy	1999	105	0
Aguerito	1996	250	0
Aquidaban Nigui	1987	65	0
Ara Verá N° 1	1996	55	0
Ara Verá N° 2	1996	40	0
Ara Verá N° 3	1999	40	0
Arapyahu	1998	35	0
Arapyahu 1		60	0
Arroyo Morotí	1999	100	0
Barbero Cué - San Pedro Poty	1996	1	0
Bº 8 de Diciembre	1999	4	0
Bº María Auxiliadora - 6 de Enero	1999	1	0
Bº San Isidro	1984	140	0
Bº San Jorge	1987	12	0
Bº San Pedro	1988	196	0
Bº San Roque - Barbero	1999	15	0
Bº Santa Ana	1984	75	0
Calle 1000 Chachi	1999	85	0
Calle 10000	1991	46	0
Calle 12000 - Defensores	1999	65	0
Calle 14 de Mayo - Bº Fátima (P4) (Arapyahu)	1996	85	3
Calle 14 de Mayo (P3) (Arapyahu)	1996	50	3
Calle 2000 Tavaí	1999	140	0
Calle 24 de Mayo (P3) (Arapyahu)	1999	50	3
Calle 26 de Febrero (P5) (Arapyahu)	1999	75	3
Calle 4 de Mayo	1999	53	1
Calle 6000 - 2ª Línea	1992	55	0
Calle 6000 - Defensores Ruta	1985	60	0
Calle 6000 Bertoni	1999	95	0
Calle 6000 Fondo - Defensores	1999	78	0
Calle 8000 - Defensor	1985	60	0
Calle 8000 - Marengo	1999	110	0
Calle 8000 Bertoni	1999	42	0
Calle Asunción	1991	90	0
Calle Jejuí	1994	35	0
Calle María Auxiliadora	1999	86	0
Calle Paz del Chaco (P2)	1996	35	3
Calle Primavera (P1)	1999	20	5
Calle Primavera (P2)	1999	25	3
Calle Primavera (P3)	1999	15	3

● 10. Servicios

CUADRO 10.2.4. (Continuación) 2002

DEPARTAMENTO Y LOCALIDAD	AÑO HABILITADO	CONEXIONES DOMICILIARIAS	GRIFO PÚBLICO ^{1/}
Calle Primavera (P6)	1999	1	3
Calle Quiindy	1994	60	0
Calle San Francisco - San Vicente	1999	120	0
Calle San Isidro	1999	70	0
Calle San José	1999	125	0
Calle San José - Ramonita Rembe 1ª Línea	1982	120	0
Calle San José Obrero - San Isidro del Norte - 1ª Línea	1999	52	0
Calle San Miguel	1996	75	0
Calle San Rafael	1996	60	0
Calle Ybycuí	1996	30	0
Capiibary	1996	360	5
Caraguatay í	1982	93	0
Carapá 1	1999	137	0
Carapá 2	1997	137	0
Chachi 1ª Línea	1999	75	0
Choré	1984	365	0
Choré Centro	1984	365	0
Choremi	1999	26	0
Cocuerá Centro	1984	110	0
Coe Pytá	1987	130	0
Colonia 6 de Enero	1996	247	0
Colonia Andrés Barbero - San Miguel Barbero	1996	227	0
Colonia Jhuguá Rey	1999	95	0
Colonia Navidad - Barrio	1999	85	0
Cororo í	1999	80	0
Corpus Christi	1996	8	0
Cruce Liberación	1984	210	0
Cuatro Boca	1985	42	0
Curupayty	1999	20	0
Ex San Bernardo		120	0
Fondo Ruguá	1996	82	0
General Elizardo Aquino	1987	509	1
General Isidoro Resquín	1992	280	0
Guayaibí	1986	340	0
Inmaculada Correa Ruguá	1999	15	0
Inmaculada Moreira	1999	60	0
Itacurubí del Rosario	1991	190	0
Jhuguá Potí	1984	112	0
Kiray 1ª Línea	1999	83	0
Kiray 4ª Línea	1999	60	0
La Niña	1999	18	0
Las Palmas	1999	25	15
Liberación Norte	1984	65	0
Lima	1986	305	2
Los Lapachos	1999	15	0
Luz Bella - San Luis	1999	33	1
María Auxiliadora (San Estanislao)		120	0
Martillo	1999	55	0
Naciente	1997	80	0
Naranjaty	1999	50	0
Naranjito	2001	180	0
Nuclear 1	1984	56	0
Nuclear 2	1982	86	0
Nuclear 3	1982	90	0
Nueva Germania	1992	265	1
Panchito López - Barbero	1982	48	0
Pancholo - San Vicente	1999	130	0
Patiño	1999	60	0
Puerto Antequera	1984	640	2
Pya Guapy	1994	64	0
Rosario	1986	976	0
Rutard		1	0
San Antonio	1984	65	0
San Antonio Moreira Barbero	1990	85	0

CUADRO 10.2.4. (Continuación) 2002

DEPARTAMENTO Y LOCALIDAD	AÑO HABILITADO	CONEXIONES DOMICILIARIAS	GRIFO PÚBLICO ^{1/}
San Blás	1999	120	0
San Estanislao	1999	120	0
San Francisco - Cocuerá	1996	55	0
San Francisco (Guayaibí)	1999	85	0
San Gabriel	1999	160	0
San Isidro	1999	140	0
San Isidro 1ª Línea	1999	33	0
San Isidro Norte 1ª Línea	1996	52	3
San José del Norte - Cambá Rembé - 1ª Línea	1999	120	0
San José del Norte - Cambá Rembé - 2ª Línea	1999	65	0
San José del Norte - Centro	1999	88	0
San José del Norte - Centro (IBR)	1999	88	0
San José Obrero (Choré)	1996	120	0
San José Obrero (San Estanislao)	1999	85	0
San José del Rosario	2001	120	0
San Juan	1999	35	0
San Miguel (Unión)	1999	25	0
San Miguel Barbero	1999	92	6
San Pablo - Ex Cocuerá	1996	110	1
San Pedro del Ycuamandyyú	1982	1.885	5
San Pedro Poty - Planta Urbana	1999	1	1
San Rafael	1999	120	0
San Ramón	1999	40	0
Sanguina Cué	1996	110	0
Santa Barbara 1	1997	145	0
Santa Barbara 2		120	0
Santa Clara (Gral. Aquino)	2001	150	0
Santa Clara (Guayaibí)	1985	115	0
Santa Elena	1999	20	0
Santa Librada	1999	48	0
Santa Lucía - Cocuerá	1996	35	5
Santa Rosa del Aguaray	1997	500	1
Santo Domingo (Choré)	1999	44	0
Santo Domingo (Guayaibí)	1999	35	1
Tacuara Norte	1999	165	0
Tacuatí	1986	272	2
Tacuatí Poty		1.220	0
Tava Guaraní	1997	83	0
Tava Guaraní - Curupayty (1)	1996	120	0
Tava Guaraní - Curupayty (2)	1997	120	0
Toro Pirú 1	1999	46	1
Toro Pirú 2	1999	80	1
Unión	1984	355	0
Vaca Jhú	1984	29	0
Villa Las Mercedes	1999	31	0
Virgen del Carmen	1999	23	1
Yataity del Norte	1993	330	0
Ybú - Santo Domingo	1999	22	1
Ybú Porá - 1ª Línea	1999	110	0
Ybú Porá - 2ª Línea	1999	35	0
Yby Porá	1996	110	0
Yrybú Cuá (BIRF)	2001	80	0
CORDILLERA		20.760	51
1º de Marzo	1981	272	0
21 de Julio	1998	223	0
2ª Compañía Isla Yobai	1999	70	0
Aguaity - Bº Loma	1996	54	0
Alfonso Central	1999	45	0
Alfonso Loma	1996	100	0
Alfonso Tranquera	1993	123	0
Altos	1981	1.086	1
Arroyos y Esteros	1976	807	1

● 10. Servicios

CUADRO 10.2.4. (Continuación) 2002

DEPARTAMENTO Y LOCALIDAD	AÑO HABILITADO	CONEXIONES DOMICILIARIAS	GRIFO PÚBLICO ^{1/}
Atyrá	1983	995	1
Azurra	1996	135	0
B° Antelco	1992	60	0
B° San Antonio	1998	118	0
B° Santa Teresita (Aguaity)	1996	70	0
Caacupe í	1999	92	0
Caacupe mí	1996	97	1
Caapiipé - Tuyucúa	2000	80	0
Cabañas	1996	716	0
Cañada	1998	19	0
Caraguatay	1975	533	0
Cerro Real	1994	192	0
Chololó - Capilla Cué	1998	214	0
Cleto Romero	2000	72	0
Colonia Curupayty	1997	80	0
Colonia Fulgencio Yegros	1982	129	1
Colonia Ojopoi	1999	17	0
Colonia Regina Marecos	1999	3	9
Comandante Ojeda - Ex Moñairy	1997	120	0
Compañía Aquino Cañada Punta	1999	42	0
Compañía Capellanía	2000	65	0
Compañía Costa Ybate	1981	102	0
Compañía Inmaculada	1993	38	0
Compañía Isla Guazú - Escuela N° 489		50	0
Compañía Ita Guyrá	1994	70	0
Compañía Jhuybaty - B° Ciudad Nueva	1997	41	0
Compañía Jhuybaty - B° Niño Salvador	1999	16	0
Compañía Laguna Pucú	1998	0	2
Compañía María Auxiliadora	1982	50	0
Compañía Rolón	1996	80	0
Compañía San Antonio - B° Santa Teresita		42	0
Compañía San Isidro	1998	96	0
Compañía Sargento Báez	1998	73	0
Compañía Tacuarindy	1998	94	0
Compañía Tacuarindy 2		55	0
Compañía Teniente Rojas Silva	1998	100	0
Cooperativa San Francisco		42	0
Coronel Feliciano Duarte	1996	260	1
Curupayty - B° Bernardino Caballero	2001	80	0
Curupayty (Arroyos y Esteros)	1996	71	0
Curupayty (Piribebuy)	1997	64	0
El Carmen	1996	112	0
Emboscada	1982	814	0
Guazurocai	1994	11	0
Inglés Cué	2001	75	0
Isla Alta (Emboscada)	1999	32	0
Isla Pucú	1982	531	0
Itacurubí de la Cordillera	1985	780	3
Juan de Mena	1984	68	0
Kyraity - Sandiaty - San Francisco	1998	293	0
Loma Grande	1982	170	1
Loma Guazú (BIRF III)	1996	173	0
Lote Nuevo - Acuña de Figueroa	1998	135	0
Mbocayaty del Yhaguy	1985	200	4
Mbururú	1997	53	0
Minas - Guayaibity	1995	347	0
Monte Alto	1999	28	0
Nueva Colombia	1982	136	3
Paso Pé	1999	64	0
Paso Tranquera	1999	22	0
Pedrozo - J. Jhuguá P. Poi	1995	662	0
Pindoty - San Juan	1998	215	0
Piribebuy	1982	2.603	5
Ramal 1	1996	17	0

CUADRO 10.2.4. (Continuación) 2002

DEPARTAMENTO Y LOCALIDAD	AÑO HABILITADO	CONEXIONES DOMICILIARIAS	GRIFO PÚBLICO ^{1/}
Ramal 2	1996	11	0
San Antonio - San Pedro (San José Obrero)	2000	95	0
San Antonio (Piribebuy)	1998	118	0
San Francisco	1996	64	0
San José Obrero	1992	214	0
San Roque	2000	76	0
San Vicente Ferrer	1992	203	0
Santa Elena	1982	266	0
Santa Librada	1996	40	0
Santa Lucía	1996	263	1
Tobatí	1976	2.530	10
Tucanguá	1999	187	1
Urundey	1996	72	1
Valenzuela	1980	255	5
Villa Las Mercedes	1999	58	0
Yacarey	1994	70	0
Ybú Aguará	1998	132	0
Ybyhanguy 2ª - Anfiteatro	1999	41	0
Yhaca	1999	40	0
Yhaca Roysa	1994	156	0
Ysyropy - Cocué Guazú	1997	199	0
Zanja Jhú	1999	76	0
GUAIRÁ		5.661	3
Borja	1985	68	0
Colonia 14 de Mayo	2000	120	0
Colonia Independencia	1988	400	0
Coronel Martínez	1989	189	0
Doctor Bottrell	1999	70	0
Doña Juana		100	0
El Triunfo 2	1999	160	0
El Triunfo 3	1999	150	0
Félix Pérez Cardozo	1988	224	0
General Eugenio A. Garay	1999	120	0
Itapé	1988	258	0
Iturbe	1982	909	2
Jorge Naville	1998	103	0
José Fassardi	1990	223	1
Kaundy		40	0
Mangrullo		25	0
Mauricio José Troche	1989	504	0
Mbcayaty del Guairá	1988	407	0
Natalicio Talavera	1993	160	0
Ñumi	1990	125	0
Paso Yobai		130	0
Planchada	1999	60	0
San Agustín	1999	136	0
San Roque González	1999	90	0
San Salvador	1989	245	0
Tebicuary		240	0
Yataity	1987	405	0
CAAGUAZÚ		19.849	35
3 de Febrero	1997	213	0
11 de Setiembre	2001	70	0
Aguapety		180	0
Aguila Real		22	0
Apeputy	1986	17	0
Apeputy - 3 de Mayo		35	0
Arroyo Cañada		120	0
Arroyito - Cleto Romero		10	0
Arroyo Moroti		61	0

● 10. Servicios

CUADRO 10.2.4. (Continuación) 2002

DEPARTAMENTO Y LOCALIDAD	AÑO HABILITADO	CONEXIONES DOMICILIARIAS	GRIFO PÚBLICO ^{1/}
Arroyo Tereré	1986	47	0
Bella Vista		20	0
Balanzá - 2ª Línea		34	0
Balanzá - 3ª Línea		65	0
Bº Ipvu		139	0
Bº Marista	1999	325	0
Bº San Isidro	1999	17	0
Bº Santa Lucía	1999	86	0
Bº San Lorenzo - Parroquia		181	0
Bº San Lorenzo - Recur. Propio		40	0
Bº San Ramón		32	0
Bº Santa Isabel		125	0
Bº Villa Azucena	1999	100	2
Caaguazú	1982	1.300	0
Caaguazú Poty - Ex Zapattini	1996	75	0
Caballero Alvarez - 2ª Línea		68	0
Caballero Alvarez - Línea Cangará		62	0
Calle 1 Blas Garay	1997	78	0
Calle Blas Garay 1,80	1999	85	0
Calle 12		6	0
Calle 2 Blas Garay	1999	128	0
Calle 3		18	0
Calle 4		30	0
Calle 4 Blas Garay		81	0
Calle 5		25	0
Calle 8000		48	0
Calle 8000 Carayao	1997	120	0
Calle Arroz	1999	50	0
Calle Emiliano R. Fernández		23	0
Calle Itacurubí		62	0
Calle Jhovv	2001	100	0
Calle Palma - San José	1999	28	0
Calle San Roque		65	0
Calle Santo Domingo		120	0
Campo Azul		120	0
Cañada		130	0
Cantera Boca - 5ª Línea		60	0
Capiibary (según informe IBR)	1996	140	0
Capiibary (según informe IBR)	1997	144	0
Capillita - Nueva Londres	1997	100	0
Capillita - R.I. 3 Corrales		58	0
Capitán Cué	1997	203	0
Carayao	1987	240	1
Cecilio Báez	1986	309	4
Chacoré (Caaguazú)	1996	54	0
Chacoré (Repatriación)	2001	183	0
Chacoré 1ª Línea	1995	64	0
Chacoré 4ª Línea		47	0
Cleto Romero		120	0
Colonia Bó		40	0
Colonia Presidente Franco	1996	100	0
Colonia Yhaca	1997	40	0
Compañía Arroyito		120	0
Conavi - Toro Blanco		42	0
Conavi - Walter Insrán		144	0
Correntina	2001	125	0
Costa Villalba	2000	120	1
Cruce Mbutuy	1998	176	3
Culantrillo	1996	177	0
Culantrillo - 3 de Noviembre		90	0
Curuzu Araujo		60	0
Delgado - 6ª Línea		53	0
Desvío Ñupi		120	0
El Triunfo		35	0

CUADRO 10.2.4. (Continuación) 2002

DEPARTAMENTO Y LOCALIDAD	AÑO HABILITADO	CONEXIONES DOMICILIARIAS	GRIFO PÚBLICO ^{1/}
Empalado (Cecilio Baéz)	2001	120	0
Empalado Ari	1996	920	0
Espinillo	1987	21	1
Ex - Balanza		120	0
Guavirá - 4ª Línea		55	0
Guayaybí		12	0
Guayakí Cua		140	0
Guyraungua	1997	130	0
Irrazabal 1ª Línea		128	0
Irrazabal 2ª Línea Norte		150	0
Irrazabal 3ª Línea Norte		66	0
J. Eulogio Estigarribia	1990	694	0
José Domingo Ocampos	1995	316	1
Juan Manuel Frutos	1987	840	3
Juan Sinforiano Bogarín	1997	193	0
La Novia		47	0
La Pastora	1994	155	0
La Virginia	2001	35	0
Loma Jhovv - Coronel Oviedo	1999	12	0
Loma Jhovv - Carayao		10	0
María Auxiliadora	1999	60	0
Mbururu í		25	0
Mariscal López	1996	85	0
Mariscal López - Yhu		15	0
Monte Alto		120	0
Ñande Maitei - IBR	1997	120	0
Ñande Maitei - Cuerpo de Paz		145	0
Ñatiury Guazú	1998	139	2
Ñatiury mi - Mbutuy	1999	120	0
Ñatiury mi - Santa Rosa del Mbutuy		58	1
Niño Salvador		120	0
Nueva Londres	1994	132	1
Ñurumi - 5ª Línea		80	0
Peyupá		120	0
Pindó	1998	108	0
Potrero Cué		176	0
Potrero Guayakí		108	0
R.I. 3 Corrales	1994	77	1
Raúl Arsenio Oviedo	1996	124	0
Repatriación	1989	200	0
San Antonio - Yhu		12	0
San Franciso - Ex Ciervo Cuá		120	0
San Isidro	1999	43	0
San Joaquín	1989	382	2
San José - 3 de Mayo	1992	58	0
San José de los Arroyos	1974	1.349	2
San José Obrero		55	0
San Miguel 2ª Línea		100	0
San Sebastián	1996	102	0
Santa Catalina	1999	156	0
Santa Rosa	1999	25	0
Santa Rosa del Mbutuy	1988	309	1
Santo Domingo		40	0
Sidepar N° 1	1996	0	2
Sidepar N° 2	1996	120	0
Simón Bolívar	1996	128	1
Tapiracuai Loma - Mbutuy	1999	120	1
Tapiracuai Loma - Santa Rosa del Mbutuy		50	0
Tayo - Calle 25		58	0
Tebicuayrmi		62	0
Tembiaporá	1996	120	0
Tembiaporá - San Jorge		85	0
Teniente Dacak		120	0
Tobatiry	1996	112	0

● 10. Servicios

CUADRO 10.2.4. (Continuación) 2002

DEPARTAMENTO Y LOCALIDAD	AÑO HABILITADO	CONEXIONES DOMICILIARIAS	GRIFO PÚBLICO ^{1/}
Toro Blanco	1997	229	0
Tororó	1999	120	1
Vaquería	1997	245	0
Villa Constitución		236	0
Virgen del Carmen		120	0
Walter Insfrán	2001	110	0
Walter Insfrán - Calle Palma	1987	27	0
Yacare í - San Blas		120	0
Yacare í - San Pablo		28	0
Yhu	1989	316	4
Ypytá - 1ª Línea		38	0
Ypytá - 5ª Línea		42	0
Yukyry Central		49	0
Yukyry		192	0
Zapatini Cué - San Antonio		30	0
CAAZAPÁ		5.594	6
3 de Mayo	1998	58	0
20 de Julio		16	0
Abaí	1995	204	0
Boquerón	1999	125	0
Buena Vista	1988	240	3
Caazapá	1982	1.150	1
Colonia Riachuelo		26	0
Emiliano re	1999	30	0
Fátima		37	0
Fulgencio Yegros	1982	286	0
General Higinio Morínigo	1998	135	2
Maciel	1999	125	0
Manduará - Compañía Santa Teresa		120	0
Moisés Bertoni	1999	60	0
Ñupujhu mi	1997	135	0
Pindoyú	1998	60	0
Rogelio R. Benítez		120	0
Rojas Silva		54	0
San Carlos	1998	247	0
San Francisco	1999	220	0
San Josemí - Guabirá Centro		134	0
San Juan Nepomuceno	1986	890	0
Santa María	1997	50	0
Santa Rosa de Lima	1999	56	0
Santa Teresita		37	0
Tapyta	1996	100	0
Tavaí	1999	125	0
Yabapety		14	0
Yuty	1982	740	0
ITAPÚA		14.534	10
7 de Agosto	1999	73	0
Alto Verá	1991	115	0
Antequera	1998	48	0
Arroyo Porá - Barrero Guazú	1998	214	0
Azotea	1999	125	0
Barrio Cué	1999	60	0
Bella Vista	1992	470	0
Bº San Antonio - Bonanza	1998	27	0
Bº Santa María	1987	170	0
Cambyretá	1996	114	0
Campichuelo	1999	34	0
Capitán Meza Km 16	1997	43	0
Capitán Miranda	1991	713	0
Carlos Antonio López	1997	275	0

CUADRO 10.2.4. (Continuación) 2002

DEPARTAMENTO Y LOCALIDAD	AÑO HABILITADO	CONEXIONES DOMICILIARIAS	GRIFO PÚBLICO ^{1/}
Carmen del Paraná	1982	575	0
Chaípe	1998	384	0
Cristo Rey	1999	30	0
Edelira 21	1987	337	0
Edelira 28	2000	102	0
Edelira 49	1996	137	0
Edelira Km 65	1999	35	0
Fram	1985	665	6
General Artigas	1976	1.025	0
General Delgado	1988	360	2
Hohenau	1987	926	0
Itapúa Poty	1994	95	0
Jesús	1985	265	1
José Leandro Oviedo	1995	84	0
La Paz	1999	196	0
Maestro Fermín		80	0
Mayor Otaño	1989	265	0
Natalio 10	1988	376	1
Ñemity Rendá	1998	107	0
Nueva Esperanza	1997	146	0
Obligado	1981	260	0
Obligado Km 17	1998	97	0
Padre Winkel	1999	53	0
Paso Carreta	1999	12	0
Pirá Verá	1998	72	0
Pirapey 45	1999	87	0
Pirapó		150	0
Pirapoi	1999	61	0
Potrero Yapepó	1998	64	0
Puente Cué	1998	55	0
Puerto Capitán Meza	1993	103	0
Puerto Natalio	1999	16	0
Puerto Pirapó	1999	12	0
Puerto Samuhu	2000	30	0
San Blás Independencia	1999	40	0
San Buenaventura		80	0
San Cosme y Damián	1992	345	0
San Dionisio	1998	58	0
San Isidro - Pradera Alta		200	0
San José Obrero	1998	78	0
San Juan	1996	710	0
San Juan del Paraná	1997	146	0
San Lorenzo	1999	30	0
San Miguel Curuzú	1999	289	0
San Pedro del Paraná	1997	708	0
San Rafael del Paraná	1996	170	0
San Solano	1999	70	0
Santo Domingo		150	0
Tirol		27	0
Tomás Romero Pereira	1993	800	0
Tres Colores	1999	35	0
Trinidad	1986	420	0
Villa Santa María (Trinidad)	1997	125	0
Yaguarazapá	1999	30	0
Yatytay	1992	280	0
MISIONES		4.753	2
Arazapé	1998	119	0
Cerro Costa	1993	118	0
Colonia Ibañes Rojas		118	0
Compañía Coratei		45	0
Itacurubí	1994	84	0
Jhugá		206	0

● 10. Servicios

CUADRO 10.2.4. (Continuación) 2002

DEPARTAMENTO Y LOCALIDAD	AÑO HABILITADO	CONEXIONES DOMICILIARIAS	GRIFO PÚBLICO ^{1/}
Potrerito Ybaté		17	0
San Antonio (San Juan Bautista)	1999	206	0
San Cristóbal - Chacoí		67	0
San Fernando	1999	121	0
San Francisco	1999	129	0
San Gabriel	1999	72	0
San Gerónimo	1995	20	0
San Jorge	1996	100	0
San Juan Potrero	1999	67	0
San Miguel	1988	402	0
San Pablo		67	0
San Patricio	1988	446	0
San Ramón		72	0
Santa María	1987	462	2
Santa Rita	1998	63	0
Santiago	1982	592	0
Tañarandý	1999	67	0
Trinidad Cué	1999	42	0
Villa Florida	1990	953	0
Yabebyry	1993	81	0
Ysyro	1999	17	0
PARAGUARÍ		13.973	9
Acahay	1982	695	0
Arazaty	2000	20	0
Beni Loma	2001	72	0
Ca'a Ybate		20	0
Caapucú	1985	447	2
Caballero	1983	135	1
Calixtro	1996	126	0
Carapeguá	1982	1.790	2
Cerro Guy	2000	8	0
Cerro León	1997	271	0
Chauria	1998	81	0
Cmdte. Carmelo Peralta	2001	95	0
Colonia María Antonia	2000	40	0
Costa Gaona - Costa Irala	2000	11	0
Costa Pucú	2000	132	0
Franco Isla	2001	83	0
General Cesar Barrientos	1997	75	0
General Patricio Escobar	1984	194	0
Isla Alta	2001	48	0
La Colmena	1982	643	0
Loma Guazú	2001	56	0
Loma Pytá	1996	92	0
López Moreira	1997	298	0
Matachi	1998	92	0
Mbocayaty	2001	45	0
Mboi Caé	2001	42	0
Mbuyapey	1981	556	0
Montiel Potrero	2001	80	0
Pacheco 1	1999	120	0
Pacheco 2	1999	20	0
Paso Esperanza	1995	336	0
Peguajho	1997	302	0
Pirayú	1985	999	1
Potrero Naranjaty	1999	22	0
Quiindy	1982	1.250	1
Quyquyhó	1981	248	0
Rincón Guazú	2001	52	0
San Roque González	1982	675	2
Sapucaí	1989	689	0

CUADRO 10.2.4. (Continuación) 2002

DEPARTAMENTO Y LOCALIDAD	AÑO HABILITADO	CONEXIONES DOMICILIARIAS	GRIFO PÚBLICO ^{1/}
Simbrón	2000	88	0
Tay Loma	2000	190	0
Tebicuary mi	1997	47	0
Yaguarón	1982	1.100	0
Yaguarón Yurú	2001	75	0
Ybycuí	1982	1.078	0
Ybyraty (Escobar)	2001	65	0
Ybytymi	1982	329	0
Yuqueri	1998	28	0
Zayas	2000	13	0
ALTO PARANÁ		7.716	55
B° Don Bosco	1982	216	0
B° San Francisco	1982	335	0
Colonia General Díaz	2000	46	0
Colonia Itaipyté	1996	47	4
Colonia La Fortuna	2000	0	5
Colonia Limoy II - Asentamiento	2000	0	2
Colonia Nueva Conquista	1999	0	3
Colonia Rancho Alegre	1996	120	1
Colonia San Alfredo	1997	72	0
Colonia San Francisco	2000	80	0
Colonia San Lorenzo	2000	60	4
Colonia Santa Fe	1996	114	0
Colonia Santo Domingo	1999	0	1
Colonia Tavapy I	1999	62	0
Colonia Tierra Prometida	1999	0	5
Colonia Yacaré Valija	2000	43	1
Colonia Yepopyjhy	1998	122	0
Colonia Yguazú	1999	87	0
Colonia Yjhovy	1999	0	1
Curupayty	1996	117	0
Domingo Martínez de Irala	1996	113	0
Esperanza I - 3 Fronteras	1997	139	0
Ex Bergues	1998	115	0
Fracción 4	1986	80	0
Fracción 6	1984	80	0
Fracción 8	1984	80	0
Iruña	1997	259	0
Itakyry	1997	278	0
Juan E. O'leary	1989	465	0
Juan León Mallorquín	1982	755	5
Limoy I - Pueblo	2000	83	4
Los Cedrales	1996	116	0
Mbaracayú	2000	80	0
Minga Guazú	1988	832	2
Minga Guazú Km 20	1999	102	2
Minga Porá	1996	91	4
Ñacunday (Paranambú)	1996	87	0
Naranjal	1992	469	0
Paredes Cué	1998	57	0
Raúl Peña	1996	260	0
San Alberto	1993	140	0
San Cristóbal	1994	98	6
San Isidro	2000	0	1
San Ramón	1996	76	1
Santa Lucía	1999	0	1
Santa Rita	1992	714	0
Santa Rosa del Monday	1994	450	0
Santo Domingo	1997	150	0
Villa Aurora	1997	26	2
CENTRAL		55.806	5

● 10. Servicios

CUADRO 10.2.4. (Continuación) 2002

DEPARTAMENTO Y LOCALIDAD	AÑO HABILITADO	CONEXIONES DOMICILIARIAS	GRIFO PÚBLICO ^{1/}
3 de Mayo - C. Sosa - Cañada San Rafael	1998	900	0
Achucarro	1995	537	0
Aldana Cañada	1995	431	0
Areguá	1982	1.800	0
Arrua í - Oculito	2000	25	0
Aveiro	1995	116	0
Caacupé mi	1982	1.300	0
Caaguazú (Itá)	2000	10	0
Caaguazú (Nemby)	1995	1.546	0
Cañada Garay - Binder	1995	740	0
Capiatá	1982	2.963	0
Cerrito	1982	4.300	0
Cocué Guazú	1995	350	0
Costa Fleitas	1995	520	0
Cumbarity	1993	320	0
Curupicayty	2000	10	0
Estanzuela	1995	274	0
Guarambaré	1979	1.941	0
Guazú Corá	1996	186	0
Isla Valle	1995	650	0
Ita Angu'a	1995	230	0
Itá Ybaté	1999	90	0
Itapuamí	1995	325	0
Itauguá	1980	4.065	0
Itauguá Guazú	1995	350	0
Jhuguá N'aró	2000	25	0
Juan de Zalazar	1995	364	0
Las Piedras	1995	290	0
Laurelty	1989	1.120	0
Limpio	1981	2.900	5
Maramburé	1995	680	0
Marin Caaguy	1995	330	0
Mbocayaty	1996	534	0
Mbocayaty - V. Caré	1995	865	0
Mboi y - Villa Alta	1995	1.000	0
Naranjaisy	1994	389	0
Naranjaty	1995	770	0
Nueva Asunción	1997	170	0
Nueva Esperanza	1998	206	0
Nueva Italia	1982	580	0
Nemby	1980	1.628	0
P. Gaona - C. Ybaté	1995	520	0
Pai Ñu	1996	1.774	0
Paranambú	1995	147	0
Pindolo	1995	340	0
Piquete Cué	1995	931	0
Posta Ybycuá	1995	775	0
Posta Ybyraro	1995	1.530	0
Rincón	1995	820	0
Rincón del Peñón	1995	736	0
Rojas Cañada	1995	512	0
Salado	1995	230	0
San Cayetano		300	0
Santa Rita Km 18,5	1995	202	0
Tacuruty	1994	280	0
Toledo Cañada	1995	976	0
Valle Poi - Tacuaty Ruguá	1997	90	0
Valle Pucú - Yuquyty	1995	1.800	0
Villa Mano Abierta	1995	635	0
Villeta	1982	2.399	0
Yataity II	1995	830	0
Ybyraty	1992	226	0
Ybysunú	1982	75	0

CUADRO 10.2.4. (Continuación) 2002

DEPARTAMENTO Y LOCALIDAD	AÑO HABILITADO	CONEXIONES DOMICILIARIAS	GRIFO PÚBLICO ^{1/}
Ycua Duré	1995	750	0
Yjhovy	1995	192	0
Ypacarai	1994	1.500	0
Ypané	1982	1.292	0
Yukyty	1996	114	0
ÑEEMBUCÚ		2.259	2
Cerrito	1996	197	0
Desmochados	1996	75	0
General Díaz	1989	300	2
Guazú Cuá	1996	45	0
Humaitá	1988	368	0
Isla Umbú	1996	88	0
Itá Corá	1996	74	0
Laureles	1996	89	0
Mayor Martínez	1996	120	0
Mburicá	1996	68	0
Paso de Patria	1996	183	0
San Juan del Ñeembucú	1989	200	0
Tacuara	1996	70	0
Villa Franca		100	0
Villa Oliva		200	0
Villalbín	1996	82	0
AMAMBAY		1.470	5
1° de Mayo		120	0
Agua Vevé I	1997	200	0
Agua Vevé II	1997	125	0
Aquidaban Nuevo		120	0
Cerro Corá I	1999	120	1
Fortuna	1999	120	1
Lorito Picada	1999	120	1
Ombú	1996	185	0
Potrero Sur		120	0
Santa Clara	1999	120	1
Santa Clara - Calle 7	1999	120	1
CANINDEYÚ		7.683	0
B° Itaipú	1996	42	0
Brasileiro Cué	1999	220	0
Cafetal Guaraní	2000	25	0
Calle 3ª Línea - Alvarenga Cué	1996	120	0
Capiibary		120	0
Carupera mi	1996	120	0
Catueté	1993	220	0
Cerrito	1999	100	0
Coe Porá 1		120	0
Coe Porá 2		120	0
Coe Porá 3		120	0
Coe Porá 4		120	0
Coe Porá 5		120	0
Colonia Nueva Esperanza	1999	120	0
Corpus Christi	1989	360	0
Curuguay	1992	660	0
Ex Storn	1999	100	0
Itaná	1994	112	0
La Paloma	1994	444	0
Laguna Pacová		95	0
Manduará (1) - 6 de Enero		120	0
Manduará (2) - 24 de Mayo		120	0

● 10. Servicios

CUADRO 10.2.4. (Continuación) 2002

DEPARTAMENTO Y LOCALIDAD	AÑO HABILITADO	CONEXIONES DOMICILIARIAS	GRIFO PÚBLICO ^{1/}
Manduará (3) - Calle 5ª Línea	1996	120	0
Manduará (4) - Calle 6ª Línea		120	0
Maracanã N° 1	1996	120	0
Maracanã N° 2		120	0
Montecarlo		120	0
Potrero Guazú		120	0
Puente Kyjhá (Francisco Caballero Alvarez)	1993	295	0
Puerto Adela	2000	50	0
Salto del Guairá	1982	775	0
San Juan (Ex Acepar N° 1)	1996	120	0
San Juan (Puente Kyjhá) 1	1996	115	0
San Juan (Puente Kyjhá) 2	1997	121	0
San Luis		120	0
Santa Rosa mi	1996	120	0
Sexta Línea - Ex Acepar	1999	70	0
Sidepar N° 3	1996	120	0
Siete Monte i	1996	120	0
Tava Yopoi		120	0
Universidad Católica		120	0
Villa Ygatimí	1994	184	0
Ybypytá	1996	120	0
Ybypytá II	1999	100	0
Ybyrarovaná	1996	120	0
Ybyrarovaná I P1	1996	120	0
Ybyrarovaná I P2	1996	120	0
Yjhovy	1999	80	0
Ypé Jhú	1993	155	0
PRESIDENTE HAYES		1.763	140
Benjamín Aceval	1997	1.028	0
Campo Aceval	1998	0	10
Campo Largo	1998	0	10
Campo Vía		10	0
Caraguatay	1998	0	10
Cerrito	1992	454	0
Cerro Corá	1996	72	0
Costa Guazú		97	0
El Estribo	1998	0	10
General Bruguéz	1991	72	0
Gondra	1998	0	10
La Madrina (Samaria)	1998	10	10
Misión Inglesa	1998	0	10
Nanawa - Beterete Cué - Chacoí		10	0
Nisha Toysh	1998	0	10
Nueva Promesa	1998	0	10
Nueva Vida	1998	0	10
Paz del Chaco	1998	0	10
Sombrero Pirí - Carbonería	1998	0	10
Terrenal	1998	0	10
Tiberia	1998	10	10

1/ Los grifos son ubicados de manera que queden menos de 500 metros a la vivienda más alejada de la población. Las conexiones domiciliarias que no tienen año de habilitación son aquellas que ya funcionaban sin permiso oficial.

FUENTE: Servicio de Saneamiento Ambiental SENASA