





**CUADRO 3.1.1.**  
**EDUCACIÓN INICIAL: INSTITUCIONES POR ZONA Y SECTOR, SEGÚN DEPARTAMENTO. AÑO 2005**

DEPARTAMENTO	TOTAL				ZONA Y SECTOR							
					URBANA				RURAL			
	TOTAL	OFICIAL	PRIVADO	PRIVADO SUBVEN- CIONADO	TOTAL	OFICIAL	PRIVADO	PRIVADO SUBVEN- CIONADO	TOTAL	OFICIAL	PRIVADO	PRIVADO SUBVEN- CIONADO
Asunción	363	84	181	98	363	84	181	98	-	-	-	-
Concepción	261	235	2	24	53	34	1	18	208	201	1	6
San Pedro	599	575	8	16	61	47	5	9	538	528	3	7
Cordillera	288	261	7	20	71	48	7	16	217	213	-	4
Guairá	254	233	5	16	50	33	3	14	204	200	2	2
Caaguazú	647	601	14	32	104	70	10	24	543	531	4	8
Caazapá	263	253	7	3	31	23	5	3	232	230	2	-
Itapúa	387	336	31	20	115	71	29	15	272	265	2	5
Misiones	112	102	6	4	40	30	6	4	72	72	-	-
Paraguarí	307	293	5	9	54	40	5	9	253	253	-	-
Alto Paraná	505	381	97	27	245	140	80	25	260	241	17	2
Central	921	500	262	159	649	295	227	127	272	205	35	32
Ñeembucú	59	49	1	9	36	26	1	9	23	23	-	-
Amambay	77	58	12	7	42	25	11	6	35	33	1	1
Canindeyú	226	217	9	-	15	12	3	-	211	205	6	-
Pdte. Hayes	152	111	10	31	23	14	2	7	129	97	8	24
Boquerón	53	13	12	28	7	2	2	3	46	11	10	25
Alto Paraguay	24	21	1	2	8	6	-	2	16	15	1	-

Nota: Incluye Educación Indígena y modalidad no escolarizada.

No se totaliza a nivel país porque existen instituciones que funcionan en diferentes locales ubicados en más de un departamento. Por ejemplo: El Dante Alighieri es una institución que funciona en un local en Asunción y en otro en el departamento Central y se contabiliza en cada uno de ellos.

Para contabilizar las instituciones se tiene en cuenta que sean únicas en cada departamento.

FUENTE: Anuario 2005. Ministerio de Educación y Cultura

### ● 3. Educación

**CUADRO 3.1.2.**  
**EDUCACION INICIAL <sup>1/</sup>: DOCENTES POR SECTOR, SEGÚN DEPARTAMENTO.**  
**AÑO 2005**

DEPARTAMENTO	TOTAL	SECTOR		
		OFICIAL	PRIVADO	PRIVADO SUBVENCIONADO
Asunción	1.369	202	779	388
Concepción	336	253	2	81
San Pedro	690	645	19	26
Cordillera	345	304	10	31
Guairá	316	272	10	34
Caaguazú	788	687	28	73
Caazapá	285	269	9	7
Itapúa	507	392	81	34
Misiones	166	121	28	17
Paraguarí	391	362	7	22
Alto Paraná	741	457	224	60
Central	1.893	886	644	363
Ñeembucú	98	67	1	30
Amambay	102	63	21	18
Canindeyú	244	234	10	-
Pdte. Hayes	174	125	14	35
Boquerón	72	17	18	37
Alto Paraguay	27	22	2	3

1/ Comprende dos modalidades: Escolarizada con sus respectivas etapas: maternal, jardín y preescolar; y no escolarizada que se refiere a Mitá Roga y C.E.B.I.N.F.A.

No se puede totalizar a nivel país porque existen docentes que enseñan en más de un departamento y se los contabiliza en cada uno de ellos.

Nota: Incluye Educación Indígena.

FUENTE: Ministerio de Educación y Cultura

**CUADRO 3.1.3.**  
**EDUCACIÓN INICIAL <sup>1/</sup>: DOCENTES POR ZONA, SEGÚN DEPARTAMENTO.**  
**AÑO 2005**

DEPARTAMENTO	TOTAL	ZONA	
		URBANA	RURAL
Asunción	1.369	1.369	-
Concepción	336	131	205
San Pedro	690	112	578
Cordillera	345	129	216
Guairá	316	101	215
Caaguazú	788	238	550
Caazapá	285	48	237
Itapúa	507	230	277
Misiones	166	96	70
Paraguarí	391	114	277
Alto Paraná	741	458	283
Central	1.893	1.506	387
Ñeembucú	98	76	22
Amambay	102	68	34
Canindeyú	244	22	222
Pdte. Hayes	174	36	138
Boquerón	72	10	62
Alto Paraguay	27	9	18

1/ Comprende dos modalidades: Escolarizada con sus respectivas etapas: maternal, jardín y preescolar; y no escolarizada que se refiere a Mitá Roga y C.E.B.I.N.F.A.

No se puede totalizar a nivel país porque existen docentes que enseñan en más de un departamento y se los contabiliza en cada uno de ellos.

Nota: Incluye Educación Indígena.

FUENTE: Ministerio de Educación y Cultura

**CUADRO 3.1.4.**  
**EDUCACIÓN INICIAL<sup>1/</sup>: MATRÍCULA POR SECTOR Y ZONA, SEGÚN DEPARTAMENTO Y SEXO. AÑO 2005**

DEPARTAMENTO Y SEXO	TOTAL			SECTOR Y ZONA								
	TOTAL	URBANA	RURAL	OFICIAL			PRIVADO			PRIVADO SUBVENCIONADO		
				TOTAL	URBANA	RURAL	TOTAL	URBANA	RURAL	TOTAL	URBANA	RURAL
<b>TOTAL</b>	<b>151.494</b>	<b>88.348</b>	<b>63.146</b>	<b>107.225</b>	<b>48.575</b>	<b>58.650</b>	<b>21.774</b>	<b>19.809</b>	<b>1.965</b>	<b>22.495</b>	<b>19.964</b>	<b>2.531</b>
Hombres	76.844	44.678	32.166	54.445	24.583	29.862	11.179	10.157	1.022	11.220	9.938	1.282
Mujeres	74.650	43.670	30.980	52.780	23.992	28.788	10.595	9.652	943	11.275	10.026	1.249
ASUNCIÓN	19.060	19.060	-	4.627	4.627	-	8.171	8.171	-	6.262	6.262	-
Hombres	9.661	9.661	-	2.336	2.336	-	4.216	4.216	-	3.109	3.109	-
Mujeres	9.399	9.399	-	2.291	2.291	-	3.955	3.955	-	3.153	3.153	-
CONCEPCIÓN	5.959	2.719	3.240	4.424	1.284	3.140	29	23	6	1.506	1.412	94
Hombres	3.027	1.369	1.658	2.245	640	1.605	19	16	3	763	713	50
Mujeres	2.932	1.350	1.582	2.179	644	1.535	10	7	3	743	699	44
SAN PEDRO	10.350	1.974	8.376	9.761	1.528	8.233	141	106	35	448	340	108
Hombres	5.264	1.006	4.258	4.966	792	4.174	74	50	24	224	164	60
Mujeres	5.086	968	4.118	4.795	736	4.059	67	56	11	224	176	48
CORDILLERA	6.542	2.989	3.553	5.737	2.258	3.479	108	108	-	697	623	74
Hombres	3.348	1.489	1.859	2.921	1.100	1.821	62	62	-	365	327	38
Mujeres	3.194	1.500	1.694	2.816	1.158	1.658	46	46	-	332	296	36
GUAIRÁ	5.135	1.879	3.256	4.438	1.240	3.198	107	86	21	590	553	37
Hombres	2.597	925	1.672	2.270	628	1.642	45	38	7	282	259	23
Mujeres	2.538	954	1.584	2.168	612	1.556	62	48	14	308	294	14
CAAGUAZÚ	14.219	5.111	9.108	12.503	3.581	8.922	294	246	48	1.422	1.284	138
Hombres	7.225	2.577	4.648	6.381	1.830	4.551	153	128	25	691	619	72
Mujeres	6.994	2.534	4.460	6.122	1.751	4.371	141	118	23	731	665	66
CAAZAPÁ	4.213	926	3.287	3.982	707	3.275	79	67	12	152	152	-
Hombres	2.144	490	1.654	2.021	375	1.646	39	31	8	84	84	-
Mujeres	2.069	436	1.633	1.961	332	1.629	40	36	4	68	68	-
ITAPÚA	9.276	4.544	4.732	7.457	2.831	4.626	940	911	29	879	802	77
Hombres	4.710	2.276	2.434	3.800	1.425	2.375	496	480	16	414	371	43
Mujeres	4.566	2.268	2.298	3.657	1.406	2.251	444	431	13	465	431	34
MISIONES	2.794	1.795	999	2.318	1.319	999	180	180	-	296	296	-
Hombres	1.448	933	515	1.180	665	515	103	103	-	165	165	-
Mujeres	1.346	862	484	1.138	654	484	77	77	-	131	131	-
PARAGUARÍ	5.889	2.173	3.716	5.363	1.647	3.716	102	102	-	424	424	-
Hombres	2.962	1.074	1.888	2.700	812	1.888	54	54	-	208	208	-
Mujeres	2.927	1.099	1.828	2.663	835	1.828	48	48	-	216	216	-
ALTO PARANÁ	16.261	10.734	5.527	11.714	6.710	5.004	3.287	2.787	500	1.260	1.237	23
Hombres	8.215	5.379	2.836	5.928	3.370	2.558	1.668	1.406	262	619	603	16
Mujeres	8.046	5.355	2.691	5.786	3.340	2.446	1.619	1.381	238	641	634	7
CENTRAL	39.802	29.856	9.946	25.941	17.940	8.001	7.326	6.481	845	6.535	5.435	1.100
Hombres	20.260	15.236	5.024	13.217	9.171	4.046	3.747	3.313	434	3.296	2.752	544
Mujeres	19.542	14.620	4.922	12.724	8.769	3.955	3.579	3.168	411	3.239	2.683	556
ÑEEMBUCÚ	1.296	1.063	233	891	658	233	33	33	-	372	372	-
Hombres	612	512	100	415	315	100	15	15	-	182	182	-
Mujeres	684	551	133	476	343	133	18	18	-	190	190	-
AMAMBAY	2.224	1.653	571	1.522	1.028	494	335	283	52	367	342	25
Hombres	1.090	824	266	744	517	227	166	139	27	180	168	12
Mujeres	1.134	829	305	778	511	267	169	144	25	187	174	13
CANINDEYÚ	4.372	644	3.728	4.174	539	3.635	198	105	93	-	-	-
Hombres	2.221	321	1.900	2.124	269	1.855	97	52	45	-	-	-
Mujeres	2.151	323	1.828	2.050	270	1.780	101	53	48	-	-	-

# ● 3. Educación

CUADRO 3.1.4. (Continuación) Año 2005

DEPARTAMENTO Y SEXO	TOTAL			SECTOR Y ZONA								
	TOTAL	URBANA	RURAL	OFICIAL			PRIVADO			PRIVADO SUBVENCIONADO		
				TOTAL	URBANA	RURAL	TOTAL	URBANA	RURAL	TOTAL	URBANA	RURAL
PDTE. HAYES	2.648	853	1.795	1.799	493	1.306	167	72	95	682	288	394
Hombres	1.334	429	905	914	255	659	79	31	48	341	143	198
Mujeres	1.314	424	890	885	238	647	88	41	47	341	145	196
BOQUERÓN	1.021	222	799	242	77	165	221	48	173	558	97	461
Hombres	514	101	413	130	33	97	113	23	90	271	45	226
Mujeres	507	121	386	112	44	68	108	25	83	287	52	235
ALTO PARAGUAY	433	153	280	332	108	224	56	-	56	45	45	-
Hombres	212	76	136	153	50	103	33	-	33	26	26	-
Mujeres	221	77	144	179	58	121	23	-	23	19	19	-

1/ Comprende dos modalidades: Escolarizada con sus respectivas etapas: maternal, jardín y preescolar; y no escolarizada que se refiere a Mitá Roga y C.E.B.I.N.F.A.  
Nota: Incluye Educación Indígena.

FUENTE: Anuario 2005. Ministerio de Educación y Cultura

EDUCACIÓN INICIAL: ALUMNOS MATRICULADOS  
POR ZONA Y SECTOR. AÑO 2005

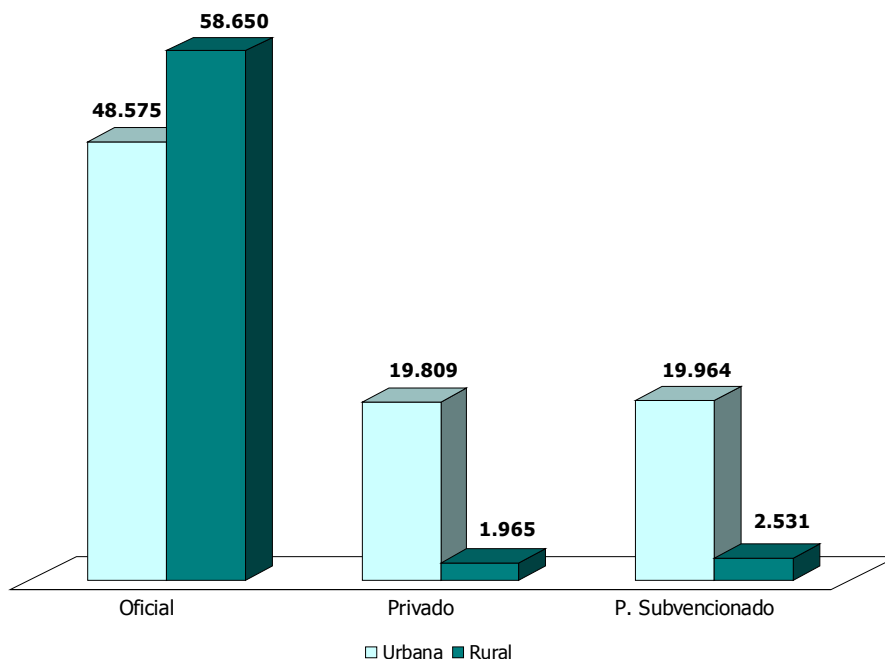

Cuadro 3.1.4

**CUADRO 3.2.1. EDUCACIÓN ESCOLAR BÁSICA: INSTITUCIONES ESCOLARES POR CICLO Y ZONA, SEGÚN DEPARTAMENTO Y SECTOR. AÑO 2005**

DEPARTAMENTO Y SECTOR	CICLO Y ZONA																
	TOTAL		1º CICLO		2º CICLO		3º CICLO		1º y 2º CICLO		1º y 3º CICLO		2º y 3º CICLO		1º, 2º y 3º CICLO		
	URBANA	RURAL	URBANA	RURAL	URBANA	RURAL	URBANA	RURAL	URBANA	RURAL	URBANA	RURAL	URBANA	RURAL	URBANA	RURAL	
ASUNCIÓN	344	-	12	-	1	1	-	72	-	58	58	-	-	-	-	201	-
Oficial	138	-	-	-	-	-	-	61	-	22	22	-	-	-	-	55	-
Privado	122	-	11	-	1	1	-	4	-	16	16	-	-	-	-	90	-
P.Subvencionado	84	-	1	-	-	-	-	7	-	20	20	-	-	-	-	56	-
CONCEPCIÓN	402	66	3	13	-	-	-	36	14	21	208	15	193	-	-	143	110
Oficial	374	46	13	12	-	-	-	33	12	21	199	10	189	-	-	129	23
Privado	2	1	1	1	-	-	-	-	-	-	1	-	1	-	-	-	-
P.Subvencionado	26	18	2	1	-	-	-	2	2	-	8	5	3	-	-	14	4
SAN PEDRO	925	89	21	4	17	-	-	143	28	115	503	33	470	-	-	258	24
Oficial	833	71	17	-	17	-	-	129	23	106	486	26	460	-	-	251	22
Privado	10	4	4	4	-	-	-	1	-	1	3	-	3	-	-	2	-
P.Subvencionado	32	14	-	-	-	-	-	13	5	8	14	7	7	-	-	5	2
CORDILLERA	394	97	297	9	3	6	-	80	30	50	221	37	184	1	1	83	26
Oficial	367	75	292	7	1	6	-	77	28	49	205	25	180	-	-	78	21
Privado	7	7	-	1	1	-	-	2	2	-	3	3	3	-	-	1	1
P.Subvencionado	20	15	1	1	-	-	-	1	1	1	13	9	4	1	1	4	4
GUAIRÁ	361	76	285	29	4	25	-	56	27	29	184	21	163	-	-	92	24
Oficial	333	55	278	26	1	25	-	48	22	26	177	16	161	-	-	82	16
Privado	5	3	2	-	-	-	-	-	-	-	3	2	1	-	-	2	1
P.Subvencionado	23	18	5	3	-	-	-	8	5	3	4	3	1	-	-	8	7
CAAGUAZÚ	897	141	756	24	5	19	-	149	43	106	433	36	397	-	-	290	57
Oficial	849	106	743	23	4	19	-	141	35	106	414	24	390	-	-	270	43
Privado	14	7	7	1	1	-	-	1	1	-	4	-	4	-	-	8	5
P.Subvencionado	34	28	6	-	-	-	-	7	7	-	15	12	3	-	-	12	9
CAAZAPÁ	426	44	382	26	4	22	-	56	11	45	226	6	220	1	1	115	21
Oficial	412	34	378	24	2	22	-	56	11	45	223	6	217	1	1	108	15
Privado	8	5	3	2	2	-	-	-	-	-	2	-	2	-	-	4	3
P.Subvencionado	6	5	1	-	-	-	-	-	-	-	1	-	1	-	-	3	3
ITAPÚA	834	162	672	31	7	24	-	97	43	54	485	45	450	-	-	211	67
Oficial	770	115	655	25	1	24	-	90	38	52	471	34	437	-	-	184	42
Privado	33	28	5	5	-	-	-	2	2	-	11	7	4	-	-	15	14
P.Subvencionado	31	19	12	1	1	-	-	5	3	2	13	4	9	-	-	12	11
MISIONES	197	50	147	9	1	8	-	40	14	26	105	15	90	-	-	43	20
Oficial	188	41	147	9	1	8	-	38	12	26	100	10	90	-	-	41	18
Privado	4	4	-	-	-	-	-	3	3	-	3	3	-	-	-	1	1
P.Subvencionado	5	5	-	-	-	-	-	2	2	-	2	2	-	-	-	1	1

# 3. Educación

**CUADRO 3.2.1. (Continuación) Año 2005**

DEPARTAMENTO Y SECTOR	TOTAL		CICLO Y ZONA																						
	TOTAL		1º CICLO			2º CICLO			3º CICLO			1º y 2º CICLO			1º y 3º CICLO			2º y 3º CICLO			1º, 2º y 3º CICLO				
	URBANA	RURAL	TOTAL	URBANA	RURAL	TOTAL	URBANA	RURAL	TOTAL	URBANA	RURAL	TOTAL	URBANA	RURAL	TOTAL	URBANA	RURAL	TOTAL	URBANA	RURAL	TOTAL	URBANA	RURAL	TOTAL	
PARAGUARI	455	370	825	11	3	8	-	-	78	32	46	231	22	209	-	-	-	-	-	-	-	-	-	185	107
Oficial	435	370	805	8	-	8	-	-	71	25	46	227	18	209	-	-	-	-	-	-	-	-	-	129	107
Privado	8	-	8	2	2	-	-	3	3	-	-	1	1	-	-	-	-	-	-	-	-	-	2	2	-
P. Subvencionado	12	-	12	1	1	-	-	4	4	-	-	3	3	-	-	-	-	-	-	-	-	-	4	4	-
ALTO PARANÁ	827	521	1348	19	8	11	-	-	98	53	45	413	67	346	1	1	-	-	-	-	-	-	-	285	119
Oficial	691	496	1187	11	1	10	-	-	89	47	42	387	49	338	-	-	-	-	-	-	-	-	-	204	106
Privado	104	84	188	6	6	-	-	5	4	1	21	14	7	1	1	1	-	-	-	-	-	-	70	58	
P. Subvencionado	32	27	59	2	1	1	-	-	4	2	2	5	4	1	-	-	-	-	-	-	-	-	21	20	
CENTRAL	1.047	741	1.788	51	42	9	-	-	148	113	35	278	166	112	5	4	1	-	-	-	-	-	-	585	149
Oficial	632	392	1.024	11	5	6	-	-	131	97	34	171	82	89	-	-	-	-	-	-	-	-	-	319	208
Privado	249	217	466	36	33	3	-	-	9	9	-	79	67	12	3	3	-	-	-	-	-	-	-	122	105
P. Subvencionado	166	132	298	4	4	-	-	-	8	7	1	28	17	11	2	1	-	-	-	-	-	-	-	124	103
ÑEMBUCÚ	201	56	257	3	-	3	1	1	44	21	23	147	29	118	-	-	-	-	-	-	-	-	-	6	5
Oficial	190	46	236	3	-	3	1	1	41	18	23	140	23	117	-	-	-	-	-	-	-	-	-	5	4
Privado	1	-	1	-	-	-	-	-	-	-	-	1	-	-	-	-	-	-	-	-	-	-	-	-	-
P. Subvencionado	10	10	20	-	-	-	-	-	3	3	-	6	6	-	-	-	-	-	-	-	-	-	-	1	1
AMAMBAY	203	63	266	4	-	4	-	-	33	20	13	145	27	118	-	-	-	-	-	-	-	-	-	21	16
Oficial	178	44	222	4	-	4	-	-	30	18	12	130	17	113	-	-	-	-	-	-	-	-	-	14	9
Privado	16	12	28	-	-	-	-	-	2	1	1	9	6	3	-	-	-	-	-	-	-	-	-	5	5
P. Subvencionado	9	7	16	-	-	-	-	-	1	1	-	6	4	2	-	-	-	-	-	-	-	-	-	2	2
CANINDEYÚ	397	27	424	16	-	16	-	-	34	11	23	204	6	198	-	-	-	-	-	-	-	-	-	143	10
Oficial	383	21	404	16	-	16	-	-	31	9	22	198	5	193	-	-	-	-	-	-	-	-	-	138	7
Privado	12	5	17	-	-	-	-	-	1	1	-	6	1	5	-	-	-	-	-	-	-	-	-	5	3
P. Subvencionado	2	1	3	-	-	-	-	-	2	1	1	-	-	-	-	-	-	-	-	-	-	-	-	-	2
PDTE. HAYES	225	31	256	14	-	14	-	-	22	8	14	130	9	121	-	-	-	-	-	-	-	-	-	59	14
Oficial	161	21	182	8	-	8	-	-	16	7	9	95	5	90	-	-	-	-	-	-	-	-	-	42	9
Privado	12	2	14	-	-	-	-	-	1	1	1	8	1	7	-	-	-	-	-	-	-	-	-	3	1
P. Subvencionado	52	8	60	6	-	6	-	-	5	1	4	27	3	24	-	-	-	-	-	-	-	-	-	14	4
BOQUERÓN	107	15	122	13	-	13	-	-	12	5	7	62	7	55	1	1	-	-	-	-	-	-	-	18	2
Oficial	26	4	30	2	-	2	-	-	3	1	2	19	2	17	-	-	-	-	-	-	-	-	-	2	1
Privado	22	6	28	-	-	-	-	-	6	3	3	15	2	13	1	1	-	-	-	-	-	-	-	-	-
P. Subvencionado	59	5	64	11	-	11	-	-	3	1	2	28	3	25	-	-	-	-	-	-	-	-	-	16	1
ALTO PARAGUAY	36	9	45	-	-	-	-	-	8	2	6	24	5	19	-	-	-	-	-	-	-	-	-	4	2
Oficial	33	8	41	-	-	-	-	-	8	2	6	22	5	17	-	-	-	-	-	-	-	-	-	3	1
Privado	1	-	1	-	-	-	-	-	-	-	-	1	-	1	-	-	-	-	-	-	-	-	-	-	-
P. Subvencionado	2	1	3	-	-	-	-	-	-	-	-	1	-	1	-	-	-	-	-	-	-	-	-	1	1

Nota: Incluye Educación Indígena.  
No se totaliza a nivel país porque existen instituciones que funcionan en diferentes locales ubicados en más de un departamento. Por ejemplo: El Dante Alighieri es una institución que funciona en un local en Asunción y en otro en el departamento Central y se contabiliza en cada uno de ellos.  
Para contabilizar las instituciones se llenó en cuenta que sean únicas en cada departamento.

FUENTE: Anuario 2005, Ministerio de Educación y Cultura



**CUADRO 3.2.2.**  
**EDUCACIÓN ESCOLAR BÁSICA. PRIMER Y SEGUNDO CICLO: DOCENTES**  
**POR SECTOR, SEGÚN DEPARTAMENTO. AÑO 2005**

DEPARTAMENTO	TOTAL	SECTOR		
		OFICIAL	PRIVADO	PRIVADO SUBVENCIONADO
Asunción	3.268	1.164	1.275	829
Concepción	1.594	1.348	6	240
San Pedro	3.311	3.188	32	91
Cordillera	1.853	1.700	18	135
Guairá	1.515	1.407	29	79
Caaguazú	3.369	3.139	49	181
Caazapá	1.527	1.477	21	29
Itapúa	3.009	2.661	173	175
Misiones	830	753	43	34
Paraguari	1.997	1.906	25	66
Alto Paraná	3.404	2.663	542	199
Central	7.281	4.743	1.406	1.132
Ñeembucú	608	539	4	65
Amambay	591	480	57	54
Canindeyú	1.279	1.230	49	-
Pdte. Hayes	733	493	49	191
Boquerón	325	82	63	180
Alto Paraguay	118	105	1	12

Nota: Incluye Educación Indígena.  
 No se puede totalizar a nivel país porque existen docentes que enseñan en más de un departamento y se los contabiliza en cada uno de ellos.

FUENTE: Ministerio de Educación y Cultura

**CUADRO 3.2.3.**  
**EDUCACIÓN ESCOLAR BÁSICA. PRIMER Y SEGUNDO CICLO: DOCENTES**  
**POR ZONA, SEGÚN DEPARTAMENTO. AÑO 2005**

DEPARTAMENTO	TOTAL	ZONA	
		URBANA	RURAL
Asunción	3.268	3.268	-
Concepción	1.594	522	1.072
San Pedro	3.311	483	2.828
Cordillera	1.853	692	1.161
Guairá	1.515	499	1.016
Caaguazú	3.369	923	2.446
Caazapá	1.527	246	1.281
Itapúa	3.009	981	2.028
Misiones	830	399	431
Paraguari	1.997	558	1.439
Alto Paraná	3.404	1.892	1.512
Central	7.281	5.458	1.823
Ñeembucú	608	310	298
Amambay	591	338	253
Canindeyú	1.279	142	1.137
Pdte. Hayes	733	183	550
Boquerón	325	63	262
Alto Paraguay	118	44	74

Nota: Incluye Educación Indígena.  
 No se puede totalizar a nivel país porque existen docentes que enseñan en más de un departamento y se los contabiliza en cada uno de ellos.

FUENTE: Ministerio de Educación y Cultura

### ● 3. Educación

**CUADRO 3.2.4.  
EDUCACIÓN ESCOLAR BÁSICA. TERCER CICLO: DOCENTES POR SECTOR,  
SEGÚN DEPARTAMENTO. AÑO 2005**

DEPARTAMENTO	TOTAL	SECTOR		
		OFICIAL	PRIVADO	PRIVADO SUBVENCIONADO
Asunción	3.418	1.719	1.067	632
Concepción	1.067	936	-	131
San Pedro	2.191	2.080	22	89
Cordillera	1.274	1.224	16	34
Guairá	1.089	1.007	8	74
Caaguazú	2.554	2.410	45	99
Caazapá	1.036	1.005	17	14
Itapúa	1.845	1.615	117	113
Misiones	658	615	11	32
Paraguarí	1.446	1.382	39	25
Alto Paraná	2.363	1.751	450	162
Central	5.573	3.833	872	868
Ñeembucú	406	366	-	40
Amambay	400	334	42	24
Canindeyú	799	748	41	10
Pdte. Hayes	455	345	30	80
Boquerón	214	32	103	79
Alto Paraguay	51	47	-	4

No se puede totalizar a nivel país porque existen docentes que enseñan en más de un departamento y se los contabiliza en cada uno de ellos.

FUENTE: Ministerio de Educación y Cultura

**CUADRO 3.2.5.  
EDUCACIÓN ESCOLAR BÁSICA. TERCER CICLO: DOCENTES POR ZONA,  
SEGÚN DEPARTAMENTO. AÑO 2005**

DEPARTAMENTO	TOTAL	ZONA	
		URBANA	RURAL
Asunción	3.418	3.418	-
Concepción	1.067	532	535
San Pedro	2.191	552	1.639
Cordillera	1.274	734	540
Guairá	1.089	572	517
Caaguazú	2.554	993	1.561
Caazapá	1.036	304	732
Itapúa	1.845	1.079	766
Misiones	658	424	234
Paraguarí	1.446	705	741
Alto Paraná	2.363	1.712	651
Central	5.573	4.792	781
Ñeembucú	406	288	118
Amambay	400	343	57
Canindeyú	799	167	632
Pdte. Hayes	455	196	259
Boquerón	214	79	135
Alto Paraguay	51	18	33

No se puede totalizar a nivel país porque existen docentes que enseñan en más de un departamento y se los contabiliza en cada uno de ellos.

FUENTE: Ministerio de Educación y Cultura

**CUADRO 3.2.6.**  
**EDUCACIÓN ESCOLAR BÁSICA: ALUMNOS MATRICULADOS POR SECTOR Y ZONA,**  
**SEGÚN DEPARTAMENTO Y SEXO. AÑO 2005**

DEPARTAMENTO Y SEXO	TOTAL			SECTOR Y ZONA								
	TOTAL	URBANA	RURAL	OFICIAL			PRIVADO			PRIVADO SUBVENCIONADO		
				TOTAL	URBANA	RURAL	TOTAL	URBANA	RURAL	TOTAL	URBANA	RURAL
<b>TOTAL</b>	<b>1.251.525</b>	<b>660.271</b>	<b>591.254</b>	<b>1.037.451</b>	<b>476.443</b>	<b>561.008</b>	<b>80.898</b>	<b>70.966</b>	<b>9.932</b>	<b>133.176</b>	<b>112.862</b>	<b>20.314</b>
Hombres	641.809	332.915	308.894	534.859	241.545	293.314	41.066	35.986	5.080	65.884	55.384	10.500
Mujeres	609.716	327.356	282.360	502.592	234.898	267.694	39.832	34.980	4.852	67.292	57.478	9.814
<b>ASUNCIÓN</b>	<b>108.095</b>	<b>108.095</b>	<b>-</b>	<b>50.565</b>	<b>50.565</b>	<b>-</b>	<b>27.041</b>	<b>27.041</b>	<b>-</b>	<b>30.489</b>	<b>30.489</b>	<b>-</b>
Hombres	54.084	54.084	-	25.557	25.557	-	13.738	13.738	-	14.789	14.789	-
Mujeres	54.011	54.011	-	25.008	25.008	-	13.303	13.303	-	15.700	15.700	-
<b>CONCEPCIÓN</b>	<b>53.111</b>	<b>20.942</b>	<b>32.169</b>	<b>44.280</b>	<b>12.794</b>	<b>31.486</b>	<b>100</b>	<b>35</b>	<b>65</b>	<b>8.731</b>	<b>8.113</b>	<b>618</b>
Hombres	27.190	10.508	16.682	22.787	6.455	16.332	56	18	38	4.347	4.035	312
Mujeres	25.921	10.434	15.487	21.493	6.339	15.154	44	17	27	4.384	4.078	306
<b>SAN PEDRO</b>	<b>93.101</b>	<b>16.162</b>	<b>76.939</b>	<b>89.107</b>	<b>13.756</b>	<b>75.351</b>	<b>399</b>	<b>86</b>	<b>313</b>	<b>3.595</b>	<b>2.320</b>	<b>1.275</b>
Hombres	48.683	8.346	40.337	46.668	7.138	39.530	206	47	159	1.809	1.161	648
Mujeres	44.418	7.816	36.602	42.439	6.618	35.821	193	39	154	1.786	1.159	627
<b>CORDILLERA</b>	<b>56.260</b>	<b>24.918</b>	<b>31.342</b>	<b>52.068</b>	<b>21.362</b>	<b>30.706</b>	<b>341</b>	<b>341</b>	<b>-</b>	<b>3.851</b>	<b>3.215</b>	<b>636</b>
Hombres	29.356	12.749	16.607	27.222	10.943	16.279	168	168	-	1.966	1.638	328
Mujeres	26.904	12.169	14.735	24.846	10.419	14.427	173	173	-	1.885	1.577	308
<b>GUAIRÁ</b>	<b>42.731</b>	<b>15.607</b>	<b>27.124</b>	<b>38.996</b>	<b>12.523</b>	<b>26.473</b>	<b>255</b>	<b>142</b>	<b>113</b>	<b>3.480</b>	<b>2.942</b>	<b>538</b>
Hombres	22.113	7.927	14.186	20.358	6.525	13.833	115	57	58	1.640	1.345	295
Mujeres	20.618	7.680	12.938	18.638	5.998	12.640	140	85	55	1.840	1.597	243
<b>CAAGUAZÚ</b>	<b>116.588</b>	<b>38.235</b>	<b>78.353</b>	<b>109.734</b>	<b>32.314</b>	<b>77.420</b>	<b>1.246</b>	<b>868</b>	<b>378</b>	<b>5.608</b>	<b>5.053</b>	<b>555</b>
Hombres	60.120	19.375	40.745	56.697	16.427	40.270	604	419	185	2.819	2.529	290
Mujeres	56.468	18.860	37.608	53.037	15.887	37.150	642	449	193	2.789	2.524	265
<b>CAAZAPÁ</b>	<b>40.544</b>	<b>7.543</b>	<b>33.001</b>	<b>39.091</b>	<b>6.340</b>	<b>32.751</b>	<b>370</b>	<b>224</b>	<b>146</b>	<b>1.083</b>	<b>979</b>	<b>104</b>
Hombres	21.325	3.762	17.563	20.646	3.227	17.419	208	118	90	471	417	54
Mujeres	19.219	3.781	15.438	18.445	3.113	15.332	162	106	56	612	562	50
<b>ITAPÚA</b>	<b>110.052</b>	<b>40.757</b>	<b>69.295</b>	<b>98.872</b>	<b>31.096</b>	<b>67.776</b>	<b>3.139</b>	<b>2.883</b>	<b>256</b>	<b>8.041</b>	<b>6.778</b>	<b>1.263</b>
Hombres	56.927	20.573	36.354	51.362	15.821	35.541	1.570	1.423	147	3.995	3.329	666
Mujeres	53.125	20.184	32.941	47.510	15.275	32.235	1.569	1.460	109	4.046	3.449	597
<b>MISIONES</b>	<b>24.975</b>	<b>13.834</b>	<b>11.141</b>	<b>23.340</b>	<b>12.199</b>	<b>11.141</b>	<b>329</b>	<b>329</b>	<b>-</b>	<b>1.306</b>	<b>1.306</b>	<b>-</b>
Hombres	12.808	6.868	5.940	12.055	6.115	5.940	158	158	-	595	595	-
Mujeres	12.167	6.966	5.201	11.285	6.084	5.201	171	171	-	711	711	-
<b>PARAGUARÍ</b>	<b>49.988</b>	<b>17.935</b>	<b>32.053</b>	<b>46.832</b>	<b>14.779</b>	<b>32.053</b>	<b>426</b>	<b>426</b>	<b>-</b>	<b>2.730</b>	<b>2.730</b>	<b>-</b>
Hombres	26.208	9.072	17.136	24.692	7.556	17.136	206	206	-	1.310	1.310	-
Mujeres	23.780	8.863	14.917	22.140	7.223	14.917	220	220	-	1.420	1.420	-
<b>ALTO PARANÁ</b>	<b>147.483</b>	<b>91.828</b>	<b>55.655</b>	<b>124.487</b>	<b>71.158</b>	<b>53.329</b>	<b>14.033</b>	<b>12.042</b>	<b>1.991</b>	<b>8.963</b>	<b>8.628</b>	<b>335</b>
Hombres	75.115	46.282	28.833	63.636	35.979	27.657	7.144	6.125	1.019	4.335	4.178	157
Mujeres	72.368	45.546	26.822	60.851	35.179	25.672	6.889	5.917	972	4.628	4.450	178
<b>CENTRAL</b>	<b>296.457</b>	<b>222.663</b>	<b>73.794</b>	<b>229.089</b>	<b>165.898</b>	<b>63.191</b>	<b>27.947</b>	<b>24.231</b>	<b>3.716</b>	<b>39.421</b>	<b>32.534</b>	<b>6.887</b>
Hombres	150.319	112.557	37.762	116.446	84.078	32.368	14.172	12.308	1.864	19.701	16.171	3.530
Mujeres	146.138	110.106	36.032	112.643	81.820	30.823	13.775	11.923	1.852	19.720	16.363	3.357
<b>ÑEEMBUCÚ</b>	<b>15.088</b>	<b>9.814</b>	<b>5.274</b>	<b>12.751</b>	<b>7.507</b>	<b>5.244</b>	<b>30</b>	<b>-</b>	<b>30</b>	<b>2.307</b>	<b>2.307</b>	<b>-</b>
Hombres	7.818	4.979	2.839	6.597	3.773	2.824	15	-	15	1.206	1.206	-
Mujeres	7.270	4.835	2.435	6.154	3.734	2.420	15	-	15	1.101	1.101	-

### ● 3. Educación

CUADRO 3.2.6. (Continuación) Año 2005

DEPARTAMENTO Y SEXO	TOTAL			SECTOR Y ZONA								
	TOTAL	URBANA	RURAL	OFICIAL			PRIVADO			PRIVADO SUBVENCIONADO		
				TOTAL	URBANA	RURAL	TOTAL	URBANA	RURAL	TOTAL	URBANA	RURAL
AMAMBAY	23.224	15.465	7.759	19.772	12.393	7.379	1.023	896	127	2.429	2.176	253
Hombres	11.567	7.539	4.028	9.859	6.011	3.848	528	472	56	1.180	1.056	124
Mujeres	11.657	7.926	3.731	9.913	6.382	3.531	495	424	71	1.249	1.120	129
CANINDEYÚ	40.558	5.868	34.690	39.302	5.333	33.969	1.159	506	653	97	29	68
Hombres	21.067	2.973	18.094	20.347	2.676	17.671	642	287	355	78	10	68
Mujeres	19.491	2.895	16.596	18.955	2.657	16.298	517	219	298	19	19	-
PDTE. HAYES	21.159	7.042	14.117	14.317	4.598	9.719	1.074	434	640	5.768	2.010	3.758
Hombres	10.887	3.502	7.385	7.386	2.305	5.081	544	211	333	2.957	986	1.971
Mujeres	10.272	3.540	6.732	6.931	2.293	4.638	530	223	307	2.811	1.024	1.787
BOQUERÓN	8.729	2.219	6.510	1.840	774	1.066	1.977	482	1.495	4.912	963	3.949
Hombres	4.437	1.107	3.330	964	403	561	986	231	755	2.487	473	2.014
Mujeres	4.292	1.112	3.180	876	371	505	991	251	740	2.425	490	1.935
ALTO PARAGUAY	3.382	1.344	2.038	3.008	1.054	1.954	9	-	9	365	290	75
Hombres	1.785	712	1.073	1.580	556	1.024	6	-	6	199	156	43
Mujeres	1.597	632	965	1.428	498	930	3	-	3	166	134	32

Nota: Incluye Educación Indígena.

FUENTE: Anuario 2005. Ministerio de Educación y Cultura

EDUCACIÓN ESCOLAR BÁSICA: ALUMNOS MATRICULADOS POR ZONA Y SECTOR. AÑO 2005

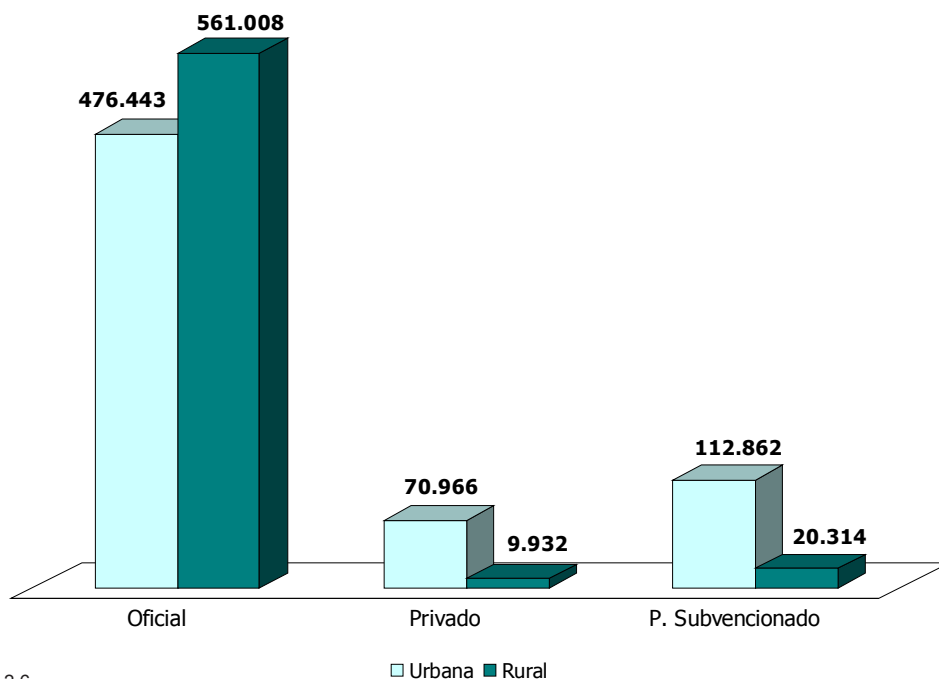

Cuadro 3.2.6

**CUADRO 3.2.7.**  
**EDUCACIÓN ESCOLAR BÁSICA: ALUMNOS MATRICULADOS POR GRADO,**  
**SEGÚN DEPARTAMENTO Y SECTOR. AÑO 2005**

DEPARTAMENTO Y SECTOR	TOTAL	GRADO								
		1º	2º	3º	4º	5º	6º	7º	8º	9º
<b>TOTAL</b>	<b>1.251.525</b>	<b>176.891</b>	<b>170.509</b>	<b>161.376</b>	<b>151.486</b>	<b>140.929</b>	<b>131.237</b>	<b>117.340</b>	<b>107.047</b>	<b>94.710</b>
Oficial	1.037.451	147.942	142.828	134.467	126.443	117.432	108.969	95.962	87.029	76.379
Privado	80.898	11.182	10.533	10.172	9.312	8.555	8.307	8.053	7.622	7.162
P. Subvencionado	133.176	17.767	17.148	16.737	15.731	14.942	13.961	13.325	12.396	11.169
<b>ASUNCIÓN</b>	<b>108.095</b>	<b>11.954</b>	<b>12.484</b>	<b>12.304</b>	<b>11.666</b>	<b>11.326</b>	<b>11.181</b>	<b>12.388</b>	<b>12.548</b>	<b>12.244</b>
Oficial	50.565	5.064	5.471	5.294	4.958	4.955	4.844	6.551	6.800	6.628
Privado	27.041	3.081	3.084	3.123	3.073	2.925	2.980	2.944	2.885	2.946
P. Subvencionado	30.489	3.809	3.929	3.887	3.635	3.446	3.357	2.893	2.863	2.670
<b>CONCEPCIÓN</b>	<b>53.111</b>	<b>7.689</b>	<b>7.521</b>	<b>6.775</b>	<b>6.565</b>	<b>6.132</b>	<b>5.539</b>	<b>4.902</b>	<b>4.309</b>	<b>3.679</b>
Oficial	44.280	6.451	6.339	5.684	5.522	5.128	4.613	4.029	3.525	2.989
Privado	100	24	22	17	12	13	12	-	-	-
P. Subvencionado	8.731	1.214	1.160	1.074	1.031	991	914	873	784	690
<b>SAN PEDRO</b>	<b>93.101</b>	<b>14.015</b>	<b>13.221</b>	<b>12.594</b>	<b>11.804</b>	<b>10.615</b>	<b>9.760</b>	<b>8.089</b>	<b>6.984</b>	<b>6.019</b>
Oficial	89.107	13.523	12.756	12.150	11.388	10.192	9.430	7.585	6.517	5.566
Privado	399	71	56	57	34	35	34	44	36	32
P. Subvencionado	3.595	421	409	387	382	388	296	460	431	421
<b>CORDILLERA</b>	<b>56.260</b>	<b>7.385</b>	<b>7.433</b>	<b>7.214</b>	<b>6.850</b>	<b>6.335</b>	<b>6.072</b>	<b>5.459</b>	<b>5.103</b>	<b>4.409</b>
Oficial	52.068	6.729	6.852	6.611	6.339	5.794	5.582	5.157	4.842	4.162
Privado	341	80	37	32	38	26	12	48	40	28
P. Subvencionado	3.851	576	544	571	473	515	478	254	221	219
<b>GUAIRÁ</b>	<b>42.731</b>	<b>5.649</b>	<b>5.673</b>	<b>5.592</b>	<b>5.174</b>	<b>5.123</b>	<b>4.794</b>	<b>3.924</b>	<b>3.596</b>	<b>3.206</b>
Oficial	38.996	5.165	5.256	5.219	4.825	4.763	4.466	3.415	3.131	2.756
Privado	255	53	50	47	35	27	20	15	5	3
P. Subvencionado	3.480	431	367	326	314	333	308	494	460	447
<b>CAAGUAZÚ</b>	<b>116.588</b>	<b>15.847</b>	<b>15.734</b>	<b>15.041</b>	<b>14.438</b>	<b>13.505</b>	<b>12.609</b>	<b>10.733</b>	<b>10.025</b>	<b>8.656</b>
Oficial	109.734	14.905	14.820	14.173	13.558	12.761	11.883	10.116	9.379	8.139
Privado	1.246	170	179	145	163	140	126	119	120	84
P. Subvencionado	5.608	772	735	723	717	604	600	498	526	433
<b>CAAZAPÁ</b>	<b>40.544</b>	<b>6.114</b>	<b>5.814</b>	<b>5.451</b>	<b>5.038</b>	<b>4.597</b>	<b>4.188</b>	<b>3.547</b>	<b>3.099</b>	<b>2.696</b>
Oficial	39.091	5.919	5.626	5.271	4.868	4.443	3.993	3.399	2.968	2.604
Privado	370	61	55	46	43	34	44	33	33	21
P. Subvencionado	1.083	134	133	134	127	120	151	115	98	71
<b>ITAPÚA</b>	<b>110.052</b>	<b>17.233</b>	<b>16.273</b>	<b>15.183</b>	<b>14.202</b>	<b>12.657</b>	<b>11.426</b>	<b>8.725</b>	<b>7.722</b>	<b>6.631</b>
Oficial	98.872	15.663	14.810	13.740	12.864	11.485	10.233	7.538	6.763	5.776
Privado	3.139	468	412	405	378	316	328	336	257	239
P. Subvencionado	8.041	1.102	1.051	1.038	960	856	865	851	702	616
<b>MISIONES</b>	<b>24.975</b>	<b>3.403</b>	<b>3.322</b>	<b>3.112</b>	<b>2.899</b>	<b>2.811</b>	<b>2.594</b>	<b>2.362</b>	<b>2.297</b>	<b>2.175</b>
Oficial	23.340	3.206	3.120	2.932	2.706	2.645	2.421	2.197	2.132	1.981
Privado	329	65	61	46	47	37	35	17	10	11
P. Subvencionado	1.306	132	141	134	146	129	138	148	155	183
<b>PARAGUARÍ</b>	<b>49.988</b>	<b>6.527</b>	<b>6.195</b>	<b>6.024</b>	<b>5.836</b>	<b>5.600</b>	<b>5.406</b>	<b>5.185</b>	<b>4.877</b>	<b>4.338</b>
Oficial	46.832	6.131	5.829	5.719	5.490	5.309	5.112	4.780	4.473	3.989
Privado	426	54	55	37	37	35	31	49	68	60
P. Subvencionado	2.730	342	311	268	309	256	263	356	336	289
<b>ALTO PARANÁ</b>	<b>147.483</b>	<b>22.098</b>	<b>20.886</b>	<b>19.226</b>	<b>17.802</b>	<b>16.822</b>	<b>15.339</b>	<b>13.474</b>	<b>11.709</b>	<b>10.127</b>
Oficial	124.487	19.044	17.893	16.497	15.284	14.435	13.016	10.979	9.370	7.969
Privado	14.033	1.964	1.928	1.699	1.539	1.415	1.372	1.464	1.358	1.294
P. Subvencionado	8.963	1.090	1.065	1.030	979	972	951	1.031	981	864
<b>CENTRAL</b>	<b>296.457</b>	<b>40.324</b>	<b>39.239</b>	<b>37.466</b>	<b>35.190</b>	<b>32.834</b>	<b>31.601</b>	<b>29.200</b>	<b>26.900</b>	<b>23.703</b>
Oficial	229.089	30.856	30.359	28.667	27.210	25.416	24.740	22.706	20.822	18.313
Privado	27.947	4.344	3.921	3.853	3.334	2.965	2.820	2.405	2.299	2.006
P. Subvencionado	39.421	5.124	4.959	4.946	4.646	4.453	4.041	4.089	3.779	3.384
<b>ÑEEMBUCÚ</b>	<b>15.088</b>	<b>1.941</b>	<b>1.911</b>	<b>1.824</b>	<b>1.829</b>	<b>1.682</b>	<b>1.665</b>	<b>1.546</b>	<b>1.404</b>	<b>1.286</b>
Oficial	12.751	1.695	1.651	1.579	1.564	1.456	1.396	1.256	1.124	1.030
Privado	30	6	5	7	5	7	-	-	-	-
P. Subvencionado	2.307	240	255	238	260	219	269	290	280	256

### ● 3. Educación

CUADRO 3.2.7. (Continuación) Año 2005

DEPARTAMENTO Y SECTOR	TOTAL	GRADO								
		1º	2º	3º	4º	5º	6º	7º	8º	9º
AMAMBAY	23.224	4.009	3.366	3.162	2.704	2.494	2.213	1.957	1.734	1.585
Oficial	19.772	3.446	2.925	2.675	2.260	2.081	1.864	1.697	1.470	1.354
Privado	1.023	192	144	143	129	100	82	98	90	45
P. Subvencionado	2.429	371	297	344	315	313	267	162	174	186
CANINDEYÚ	40.558	6.809	6.137	5.662	5.334	4.696	3.890	3.165	2.661	2.204
Oficial	39.302	6.606	5.960	5.512	5.212	4.539	3.780	3.044	2.556	2.093
Privado	1.159	203	177	150	122	157	110	81	78	81
P. Subvencionado	97	-	-	-	-	-	-	40	27	30
PDTE. HAYES	21.159	3.777	3.416	2.930	2.655	2.322	1.875	1.673	1.387	1.124
Oficial	14.317	2.628	2.336	1.963	1.790	1.487	1.163	1.185	936	829
Privado	1.074	156	164	138	140	134	131	84	70	57
P. Subvencionado	5.768	993	916	829	725	701	581	404	381	238
BOQUERÓN	8.729	1.459	1.298	1.270	1.099	1.027	810	750	534	482
Oficial	1.840	325	301	309	259	243	206	79	63	55
Privado	1.977	190	183	221	180	189	170	316	273	255
P. Subvencionado	4.912	944	814	740	660	595	434	355	198	172
ALTO PARAGUAY	3.382	658	586	546	401	351	275	261	158	146
Oficial	3.008	586	524	472	346	300	227	249	158	146
Privado	9	-	-	6	3	-	-	-	-	-
P. Subvencionado	365	72	62	68	52	51	48	12	-	-

Nota: Incluye Educación Indígena.

FUENTE: Anuario 2005. Ministerio de Educación y Cultura

**CUADRO 3.2.8.**  
EDUCACIÓN ESCOLAR BÁSICA: ALUMNOS MATRICULADOS POR GRADO, SEGÚN  
DEPARTAMENTO Y SEXO. AÑO 2005

DEPARTAMENTO Y SEXO	TOTAL	GRADO								
		1º	2º	3º	4º	5º	6º	7º	8º	9º
<b>TOTAL</b>	<b>1.251.525</b>	<b>176.891</b>	<b>170.509</b>	<b>161.376</b>	<b>151.486</b>	<b>140.929</b>	<b>131.237</b>	<b>117.340</b>	<b>107.047</b>	<b>94.710</b>
Hombres	641.809	92.768	88.887	83.466	77.721	71.968	66.232	59.597	53.874	47.296
Mujeres	609.716	84.123	81.622	77.910	73.765	68.961	65.005	57.743	53.173	47.414
ASUNCIÓN	108.095	11.954	12.484	12.304	11.666	11.326	11.181	12.388	12.548	12.244
Hombres	54.084	6.116	6.310	6.279	5.746	5.746	5.479	6.121	6.241	6.046
Mujeres	54.011	5.838	6.174	6.025	5.920	5.580	5.702	6.267	6.307	6.198
CONCEPCIÓN	53.111	7.689	7.521	6.775	6.565	6.132	5.539	4.902	4.309	3.679
Hombres	27.190	4.043	3.923	3.515	3.448	3.071	2.750	2.460	2.153	1.827
Mujeres	25.921	3.646	3.598	3.260	3.117	3.061	2.789	2.442	2.156	1.852
SAN PEDRO	93.101	14.015	13.221	12.594	11.804	10.615	9.760	8.089	6.984	6.019
Hombres	48.683	7.401	7.011	6.642	6.105	5.595	4.984	4.247	3.577	3.121
Mujeres	44.418	6.614	6.210	5.952	5.699	5.020	4.776	3.842	3.407	2.898
CORDILLERA	56.260	7.385	7.433	7.214	6.850	6.335	6.072	5.459	5.103	4.409
Hombres	29.356	3.967	3.926	3.832	3.589	3.246	3.108	2.825	2.635	2.228
Mujeres	26.904	3.418	3.507	3.382	3.261	3.089	2.964	2.634	2.468	2.181
GUAIRÁ	42.731	5.649	5.673	5.592	5.174	5.123	4.794	3.924	3.596	3.206
Hombres	22.113	2.925	2.987	2.938	2.727	2.619	2.421	1.991	1.845	1.660
Mujeres	20.618	2.724	2.686	2.654	2.447	2.504	2.373	1.933	1.751	1.546
CAAGUAZÚ	116.588	15.847	15.734	15.041	14.438	13.505	12.609	10.733	10.025	8.656
Hombres	60.120	8.297	8.152	7.866	7.462	6.900	6.361	5.498	5.163	4.421
Mujeres	56.468	7.550	7.582	7.175	6.976	6.605	6.248	5.235	4.862	4.235
CAAZAPÁ	40.544	6.114	5.814	5.451	5.038	4.597	4.188	3.547	3.099	2.696
Hombres	21.325	3.271	3.121	2.845	2.625	2.362	2.237	1.855	1.616	1.393
Mujeres	19.219	2.843	2.693	2.606	2.413	2.235	1.951	1.692	1.483	1.303

**CUADRO 3.2.8. (Continuación) Año 2005**

DEPARTAMENTO Y SEXO	TOTAL	GRADO								
		1º	2º	3º	4º	5º	6º	7º	8º	9º
ITAPÚA	110.052	17.233	16.273	15.183	14.202	12.657	11.426	8.725	7.722	6.631
Hombres	56.927	9.155	8.569	7.859	7.344	6.528	5.816	4.518	3.898	3.240
Mujeres	53.125	8.078	7.704	7.324	6.858	6.129	5.610	4.207	3.824	3.391
MISIONES	24.975	3.403	3.322	3.112	2.899	2.811	2.594	2.362	2.297	2.175
Hombres	12.808	1.810	1.730	1.621	1.471	1.405	1.321	1.221	1.158	1.071
Mujeres	12.167	1.593	1.592	1.491	1.428	1.406	1.273	1.141	1.139	1.104
PARAGUARÍ	49.988	6.527	6.195	6.024	5.836	5.600	5.406	5.185	4.877	4.338
Hombres	26.208	3.529	3.302	3.157	3.017	2.934	2.787	2.738	2.499	2.245
Mujeres	23.780	2.998	2.893	2.867	2.819	2.666	2.619	2.447	2.378	2.093
ALTO PARANÁ	147.483	22.098	20.886	19.226	17.802	16.822	15.339	13.474	11.709	10.127
Hombres	75.115	11.459	10.741	9.961	9.147	8.567	7.715	6.680	5.838	5.007
Mujeres	72.368	10.639	10.145	9.265	8.655	8.255	7.624	6.794	5.871	5.120
CENTRAL	296.457	40.324	39.239	37.466	35.190	32.834	31.601	29.200	26.900	23.703
Hombres	150.319	21.047	20.334	18.991	17.764	16.634	15.884	14.645	13.339	11.681
Mujeres	146.138	19.277	18.905	18.475	17.426	16.200	15.717	14.555	13.561	12.022
ÑEEMBUCÚ	15.088	1.941	1.911	1.824	1.829	1.682	1.665	1.546	1.404	1.286
Hombres	7.818	1.037	1.026	933	929	896	854	799	715	629
Mujeres	7.270	904	885	891	900	786	811	747	689	657
AMAMBAY	23.224	4.009	3.366	3.162	2.704	2.494	2.213	1.957	1.734	1.585
Hombres	11.567	2.108	1.750	1.601	1.362	1.190	1.077	985	782	712
Mujeres	11.657	1.901	1.616	1.561	1.342	1.304	1.136	972	952	873
CANINDEYÚ	40.558	6.809	6.137	5.662	5.334	4.696	3.890	3.165	2.661	2.204
Hombres	21.067	3.572	3.232	2.927	2.826	2.406	1.946	1.619	1.386	1.153
Mujeres	19.491	3.237	2.905	2.735	2.508	2.290	1.944	1.546	1.275	1.051
PDTE. HAYES	21.159	3.777	3.416	2.930	2.655	2.322	1.875	1.673	1.387	1.124
Hombres	10.887	1.954	1.805	1.506	1.353	1.188	974	860	681	566
Mujeres	10.272	1.823	1.611	1.424	1.302	1.134	901	813	706	558
BOQUERÓN	8.729	1.459	1.298	1.270	1.099	1.027	810	750	534	482
Hombres	4.437	715	670	677	595	482	402	405	270	221
Mujeres	4.292	744	628	593	504	545	408	345	264	261
ALTO PARAGUAY	3.382	658	586	546	401	351	275	261	158	146
Hombres	1.785	362	298	316	211	199	116	130	78	75
Mujeres	1.597	296	288	230	190	152	159	131	80	71

Nota: Incluye Educación Indígena.

FUENTE: Anuario 2005. Ministerio de Educación y Cultura

### ● 3. Educación

**CUADRO 3.2.9.**  
**EDUCACIÓN ESCOLAR BÁSICA: ALUMNOS MATRICULADOS POR GRADO,**  
**SEGÚN DEPARTAMENTO Y ZONA. AÑO 2005**

DEPARTAMENTO Y ZONA	TOTAL	GRADO								
		1º	2º	3º	4º	5º	6º	7º	8º	9º
<b>TOTAL</b>	<b>1.251.525</b>	<b>176.891</b>	<b>170.509</b>	<b>161.376</b>	<b>151.486</b>	<b>140.929</b>	<b>131.237</b>	<b>117.340</b>	<b>107.047</b>	<b>94.710</b>
Urbana	660.271	83.716	81.222	78.325	74.784	71.095	68.628	72.256	67.957	62.288
Rural	591.254	93.175	89.287	83.051	76.702	69.834	62.609	45.084	39.090	32.422
<b>ASUNCIÓN</b>	<b>108.095</b>	<b>11.954</b>	<b>12.484</b>	<b>12.304</b>	<b>11.666</b>	<b>11.326</b>	<b>11.181</b>	<b>12.388</b>	<b>12.548</b>	<b>12.244</b>
Urbana	108.095	11.954	12.484	12.304	11.666	11.326	11.181	12.388	12.548	12.244
Rural	-	-	-	-	-	-	-	-	-	-
<b>CONCEPCIÓN</b>	<b>53.111</b>	<b>7.689</b>	<b>7.521</b>	<b>6.775</b>	<b>6.565</b>	<b>6.132</b>	<b>5.539</b>	<b>4.902</b>	<b>4.309</b>	<b>3.679</b>
Urbana	20.942	2.788	2.716	2.438	2.412	2.247	2.136	2.281	2.072	1.852
Rural	32.169	4.901	4.805	4.337	4.153	3.885	3.403	2.621	2.237	1.827
<b>SAN PEDRO</b>	<b>93.101</b>	<b>14.015</b>	<b>13.221</b>	<b>12.594</b>	<b>11.804</b>	<b>10.615</b>	<b>9.760</b>	<b>8.089</b>	<b>6.984</b>	<b>6.019</b>
Urbana	16.162	2.042	1.832	1.808	1.744	1.617	1.531	1.932	1.887	1.769
Rural	76.939	11.973	11.389	10.786	10.060	8.998	8.229	6.157	5.097	4.250
<b>CORDILLERA</b>	<b>56.260</b>	<b>7.385</b>	<b>7.433</b>	<b>7.214</b>	<b>6.850</b>	<b>6.335</b>	<b>6.072</b>	<b>5.459</b>	<b>5.103</b>	<b>4.409</b>
Urbana	24.918	2.991	2.854	2.879	2.803	2.580	2.503	2.948	2.880	2.480
Rural	31.342	4.394	4.579	4.335	4.047	3.755	3.569	2.511	2.223	1.929
<b>GUAIRÁ</b>	<b>42.731</b>	<b>5.649</b>	<b>5.673</b>	<b>5.592</b>	<b>5.174</b>	<b>5.123</b>	<b>4.794</b>	<b>3.924</b>	<b>3.596</b>	<b>3.206</b>
Urbana	15.607	1.761	1.653	1.725	1.646	1.693	1.694	1.918	1.795	1.722
Rural	27.124	3.888	4.020	3.867	3.528	3.430	3.100	2.006	1.801	1.484
<b>CAAGUAZÚ</b>	<b>116.588</b>	<b>15.847</b>	<b>15.734</b>	<b>15.041</b>	<b>14.438</b>	<b>13.505</b>	<b>12.609</b>	<b>10.733</b>	<b>10.025</b>	<b>8.656</b>
Urbana	38.235	4.588	4.606	4.387	4.378	4.079	3.981	4.297	4.187	3.732
Rural	78.353	11.259	11.128	10.654	10.060	9.426	8.628	6.436	5.838	4.924
<b>CAAZAPÁ</b>	<b>40.544</b>	<b>6.114</b>	<b>5.814</b>	<b>5.451</b>	<b>5.038</b>	<b>4.597</b>	<b>4.188</b>	<b>3.547</b>	<b>3.099</b>	<b>2.696</b>
Urbana	7.543	948	914	845	812	793	754	890	830	757
Rural	33.001	5.166	4.900	4.606	4.226	3.804	3.434	2.657	2.269	1.939
<b>ITAPÚA</b>	<b>110.052</b>	<b>17.233</b>	<b>16.273</b>	<b>15.183</b>	<b>14.202</b>	<b>12.657</b>	<b>11.426</b>	<b>8.725</b>	<b>7.722</b>	<b>6.631</b>
Urbana	40.757	5.457	5.148	4.852	4.655	4.239	4.072	4.638	4.098	3.598
Rural	69.295	11.776	11.125	10.331	9.547	8.418	7.354	4.087	3.624	3.033
<b>MISIONES</b>	<b>24.975</b>	<b>3.403</b>	<b>3.322</b>	<b>3.112</b>	<b>2.899</b>	<b>2.811</b>	<b>2.594</b>	<b>2.362</b>	<b>2.297</b>	<b>2.175</b>
Urbana	13.834	1.749	1.694	1.613	1.530	1.497	1.412	1.479	1.446	1.414
Rural	11.141	1.654	1.628	1.499	1.369	1.314	1.182	883	851	761
<b>PARAGUARÍ</b>	<b>49.988</b>	<b>6.527</b>	<b>6.195</b>	<b>6.024</b>	<b>5.836</b>	<b>5.600</b>	<b>5.406</b>	<b>5.185</b>	<b>4.877</b>	<b>4.338</b>
Urbana	17.935	2.048	1.908	1.850	1.874	1.770	1.864	2.314	2.263	2.044
Rural	32.053	4.479	4.287	4.174	3.962	3.830	3.542	2.871	2.614	2.294
<b>ALTO PARANÁ</b>	<b>147.483</b>	<b>22.098</b>	<b>20.886</b>	<b>19.226</b>	<b>17.802</b>	<b>16.822</b>	<b>15.339</b>	<b>13.474</b>	<b>11.709</b>	<b>10.127</b>
Urbana	91.828	12.644	12.133	11.364	10.507	10.183	9.579	9.582	8.354	7.482
Rural	55.655	9.454	8.753	7.862	7.295	6.639	5.760	3.892	3.355	2.645
<b>CENTRAL</b>	<b>296.457</b>	<b>40.324</b>	<b>39.239</b>	<b>37.466</b>	<b>35.190</b>	<b>32.834</b>	<b>31.601</b>	<b>29.200</b>	<b>26.900</b>	<b>23.703</b>
Urbana	222.663	29.023	28.016	27.231	26.022	24.550	23.710	23.020	21.605	19.486
Rural	73.794	11.301	11.223	10.235	9.168	8.284	7.891	6.180	5.295	4.217
<b>ÑEEMBUCÚ</b>	<b>15.088</b>	<b>1.941</b>	<b>1.911</b>	<b>1.824</b>	<b>1.829</b>	<b>1.682</b>	<b>1.665</b>	<b>1.546</b>	<b>1.404</b>	<b>1.286</b>
Urbana	9.814	1.147	1.130	1.066	1.134	998	1.035	1.191	1.100	1.013
Rural	5.274	794	781	758	695	684	630	355	304	273
<b>AMAMBAY</b>	<b>23.224</b>	<b>4.009</b>	<b>3.366</b>	<b>3.162</b>	<b>2.704</b>	<b>2.494</b>	<b>2.213</b>	<b>1.957</b>	<b>1.734</b>	<b>1.585</b>
Urbana	15.465	2.140	1.916	1.875	1.719	1.715	1.567	1.671	1.477	1.385
Rural	7.759	1.869	1.450	1.287	985	779	646	286	257	200
<b>CANINDEYÚ</b>	<b>40.558</b>	<b>6.809</b>	<b>6.137</b>	<b>5.662</b>	<b>5.334</b>	<b>4.696</b>	<b>3.890</b>	<b>3.165</b>	<b>2.661</b>	<b>2.204</b>
Urbana	5.868	811	746	697	654	615	589	643	588	525
Rural	34.690	5.998	5.391	4.965	4.680	4.081	3.301	2.522	2.073	1.679
<b>PDTE. HAYES</b>	<b>21.159</b>	<b>3.777</b>	<b>3.416</b>	<b>2.930</b>	<b>2.655</b>	<b>2.322</b>	<b>1.875</b>	<b>1.673</b>	<b>1.387</b>	<b>1.124</b>
Urbana	7.042	1.018	959	883	806	788	696	728	615	549
Rural	14.117	2.759	2.457	2.047	1.849	1.534	1.179	945	772	575



CUADRO 3.2.9. (Continuación) Año 2005

DEPARTAMENTO Y ZONA	TOTAL	GRADO								
		1°	2°	3°	4°	5°	6°	7°	8°	9°
BOQUERÓN	8.729	1.459	1.298	1.270	1.099	1.027	810	750	534	482
Urbana	2.219	345	318	291	279	263	211	217	139	156
Rural	6.510	1.114	980	979	820	764	599	533	395	326
ALTO PARAGUAY	3.382	658	586	546	401	351	275	261	158	146
Urbana	1.344	262	195	217	143	142	113	119	73	80
Rural	2.038	396	391	329	258	209	162	142	85	66

Nota: Incluye Educación Indígena.

FUENTE: Anuario 2005. Ministerio de Educación y Cultura

EDUCACIÓN ESCOLAR BÁSICA: ALUMNOS MATRICULADOS (miles)  
POR GRADO, SEGÚN ZONA.  
AÑO 2005

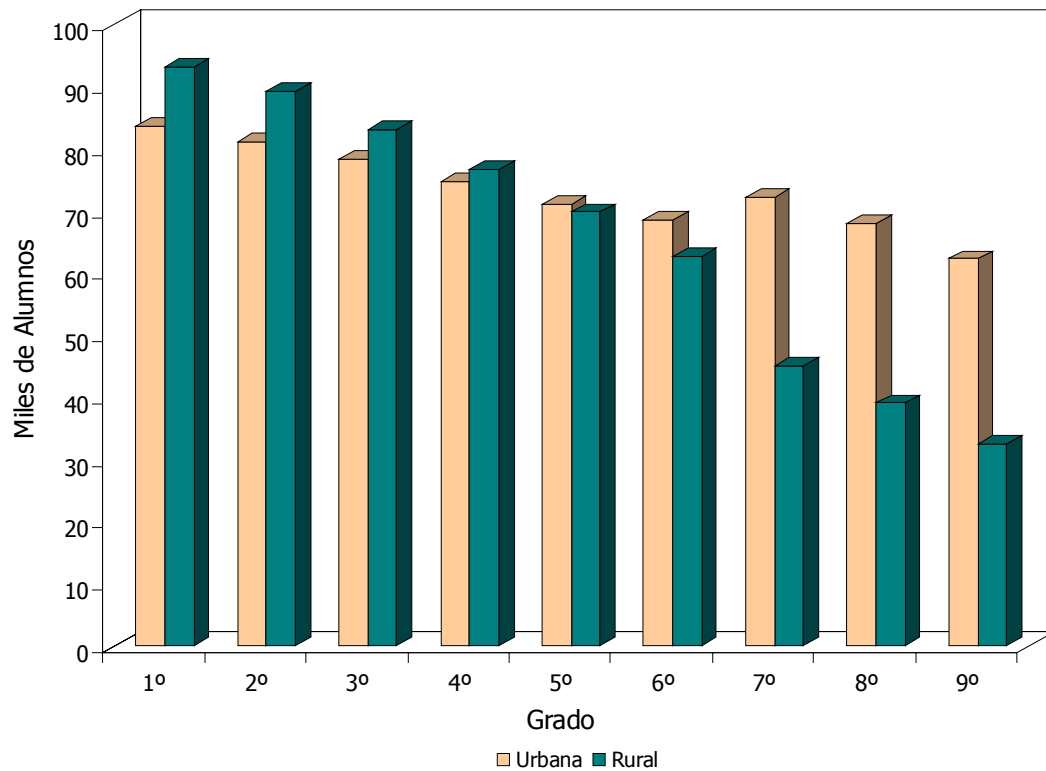

Cuadro 3.2.9

# 3. Educación

**CUADRO 3.2.10. EDUCACIÓN ESCOLAR BÁSICA: ALUMNOS MATRICULADOS POR EDAD, SEGÚN DEPARTAMENTO Y SEXO. AÑO 2005**

DEPARTAMENTO Y SEXO	EDAD																	
	TOTAL	-6	6	7	8	9	10	11	12	13	14	15	16	17	18 y más			
<b>TOTAL</b>	<b>1.251.525</b>	<b>5.997</b>	<b>106.616</b>	<b>137.346</b>	<b>142.319</b>	<b>141.008</b>	<b>136.524</b>	<b>131.421</b>	<b>126.743</b>	<b>120.089</b>	<b>105.035</b>	<b>56.828</b>	<b>23.486</b>	<b>10.065</b>	<b>8.048</b>			
Hombres	641.809	2.861	53.087	69.646	72.405	71.315	69.764	66.795	65.010	61.828	54.134	30.636	13.526	6.057	4.745			
Mujeres	609.716	3.136	53.529	67.700	69.914	69.693	66.760	64.626	61.733	58.261	50.901	26.192	9.960	4.008	3.303			
ASUNCIÓN	108.095	413	8.436	10.819	11.276	11.287	11.058	10.978	10.849	11.718	12.008	5.879	1.874	839	661			
Hombres	54.084	193	4.161	5.388	5.658	5.688	5.636	5.344	5.380	5.694	5.987	3.086	1.038	462	369			
Mujeres	54.011	220	4.275	5.431	5.618	5.599	5.422	5.634	5.469	6.024	6.021	2.793	836	377	292			
CONCEPCIÓN	53.111	189	4.374	5.659	6.000	5.852	5.779	5.408	5.308	5.210	4.355	2.747	1.302	553	375			
Hombres	27.190	89	2.148	2.878	3.101	2.911	2.928	2.731	2.727	2.700	2.312	1.416	708	328	213			
Mujeres	25.921	100	2.226	2.781	2.899	2.941	2.851	2.677	2.581	2.510	2.043	1.331	594	225	162			
SAN PEDRO	93.101	359	7.982	10.180	10.810	10.453	10.267	9.946	9.751	8.599	7.176	4.046	1.895	883	754			
Hombres	48.683	173	3.965	5.181	5.560	5.405	5.351	5.101	5.115	4.604	3.822	2.277	1.110	548	471			
Mujeres	44.418	186	4.017	4.999	5.250	5.048	4.916	4.845	4.636	3.995	3.354	1.769	785	335	283			
CORDILLERA	56.260	197	5.122	6.211	6.484	6.351	6.017	6.023	5.822	5.512	4.630	2.376	934	347	234			
Hombres	29.356	95	2.623	3.151	3.438	3.275	3.102	3.070	3.098	2.830	2.432	1.303	558	230	151			
Mujeres	26.904	102	2.499	3.060	3.046	3.076	2.915	2.953	2.724	2.682	2.198	1.073	376	117	83			
GUAIRÁ	42.731	146	3.558	4.610	4.736	4.719	4.711	4.701	4.447	4.203	3.578	1.912	768	310	332			
Hombres	22.113	67	1.754	2.350	2.464	2.387	2.376	2.454	2.328	2.158	1.885	1.047	453	185	205			
Mujeres	20.618	79	1.804	2.260	2.272	2.332	2.335	2.247	2.119	2.045	1.693	865	315	125	127			
CAAAGUAZÚ	116.588	393	9.827	12.923	13.223	13.332	12.842	12.276	12.204	11.172	9.330	5.008	2.213	943	902			
Hombres	60.120	194	4.802	6.531	6.715	6.707	6.618	6.149	6.309	5.886	4.918	2.778	1.369	609	535			
Mujeres	56.468	199	5.025	6.392	6.508	6.625	6.224	6.127	5.895	5.286	4.412	2.230	844	334	367			
CAAZAPÁ	40.544	172	3.298	4.307	4.366	4.551	4.467	4.273	4.272	3.695	3.206	1.896	1.024	526	491			
Hombres	21.325	83	1.645	2.233	2.210	2.353	2.209	2.237	2.212	1.978	1.769	1.113	647	336	300			
Mujeres	19.219	89	1.653	2.074	2.156	2.198	2.258	2.036	2.060	1.717	1.437	783	377	190	191			
ITAPÚA	110.052	457	9.684	12.410	12.698	12.817	12.579	11.999	11.174	10.018	8.460	4.502	1.893	749	612			
Hombres	56.927	234	4.862	6.263	6.426	6.460	6.527	6.162	5.820	5.315	4.392	2.519	1.137	448	362			
Mujeres	53.125	223	4.822	6.147	6.272	6.357	6.052	5.837	5.354	4.703	4.068	1.983	756	301	250			
MISIONES	24.975	82	2.203	2.689	2.759	2.664	2.799	2.473	2.445	2.315	2.256	1.306	579	239	166			
Hombres	12.808	40	1.102	1.386	1.375	1.330	1.382	1.281	1.232	1.226	1.165	686	351	144	108			
Mujeres	12.167	42	1.101	1.303	1.384	1.334	1.417	1.192	1.213	1.089	1.091	620	228	95	58			
PARAGUARÍ	49.988	138	4.162	5.295	5.362	5.652	5.247	5.194	4.959	4.962	4.639	2.604	1.002	434	338			
Hombres	26.208	59	2.137	2.777	2.737	2.839	2.770	2.672	2.626	2.601	2.442	1.410	618	306	214			
Mujeres	23.780	79	2.025	2.518	2.625	2.813	2.477	2.522	2.333	2.361	2.197	1.194	384	128	124			

CUADRO 3.2.10. (Continuación) Año 2005

DEPARTAMENTO Y SEXO	TOTAL	EDAD																
		-6	6	7	8	9	10	11	12	13	14	15	16	17	18 y más			
ALTO PARANÁ	147.483	893	12.391	16.350	16.696	16.319	16.117	15.292	15.237	14.106	12.102	6.907	2.956	1.237	880			
Hombres	75.115	418	6.111	8.226	8.378	8.352	8.122	7.811	7.752	7.255	6.125	3.709	1.642	730	484			
Mujeres	72.368	475	6.280	8.124	8.318	7.967	7.995	7.481	7.485	6.851	5.977	3.198	1.314	507	396			
CENTRAL	296.457	2.010	26.686	33.560	34.894	34.253	31.967	31.038	28.892	28.313	24.771	12.486	4.700	1.826	1.061			
Hombres	150.319	961	13.346	17.013	17.668	17.197	16.210	15.809	14.518	14.255	12.492	6.548	2.596	1.095	611			
Mujeres	146.138	1.049	13.340	16.547	17.226	17.056	15.757	15.229	14.374	14.058	12.279	5.938	2.104	731	450			
ÑEEMBUCÚ	15.088	89	1.132	1.574	1.691	1.634	1.619	1.569	1.507	1.598	1.288	778	296	169	144			
Hombres	7.818	44	570	808	862	777	873	809	788	833	663	418	180	97	96			
Mujeres	7.270	45	562	766	829	857	746	760	719	765	625	360	116	72	48			
AMAMBAY	23.224	131	1.846	2.503	2.566	2.518	2.544	2.468	2.470	2.171	1.874	1.110	536	289	198			
Hombres	11.567	65	906	1.263	1.309	1.234	1.279	1.227	1.258	1.060	895	551	282	144	94			
Mujeres	11.657	66	940	1.240	1.257	1.284	1.265	1.241	1.212	1.111	979	559	254	145	104			
CANINDEYÚ	40.558	229	3.531	4.568	4.792	4.752	4.708	4.283	4.160	3.504	2.895	1.663	742	359	372			
Hombres	21.067	103	1.778	2.339	2.471	2.410	2.418	2.160	2.150	1.894	1.568	915	437	206	218			
Mujeres	19.491	126	1.753	2.229	2.321	2.342	2.290	2.123	2.010	1.610	1.327	748	305	153	154			
PDTE. HAYES	21.159	71	1.718	2.403	2.518	2.458	2.370	2.134	2.035	1.852	1.553	971	487	233	356			
Hombres	10.887	35	854	1.235	1.301	1.251	1.199	1.073	1.059	944	825	512	259	130	210			
Mujeres	10.272	36	864	1.168	1.217	1.207	1.171	1.061	976	908	728	459	228	103	146			
BOQUERÓN	8.729	21	422	892	1.013	1.013	1.039	978	859	832	699	501	222	100	138			
Hombres	4.437	4	203	416	508	542	546	482	461	436	334	268	107	44	86			
Mujeres	4.292	17	219	476	505	471	493	496	398	396	365	233	115	56	52			
ALTO PARAGUAY	3.382	7	244	393	435	383	394	388	352	309	215	136	63	29	34			
Hombres	1.785	4	120	208	224	197	218	223	177	159	108	80	34	15	18			
Mujeres	1.597	3	124	185	211	186	176	165	175	150	107	56	29	14	16			

Nota: Incluye Educación Indígena.

FUENTE: Anuario 2005. Ministerio de Educación y Cultura

**CUADRO 3.2.11. EDUCACIÓN ESCOLAR BÁSICA: ALUMNOS MATRICULADOS POR EDAD, SEGÚN DEPARTAMENTO Y ZONA, AÑO 2005**

DEPARTAMENTO Y ZONA	TOTAL	EDAD																
		-6	6	7	8	9	10	11	12	13	14	15	16	17	18 y más			
<b>TOTAL</b>	<b>1.251.525</b>	<b>5.997</b>	<b>106.616</b>	<b>137.346</b>	<b>142.319</b>	<b>141.008</b>	<b>136.524</b>	<b>131.421</b>	<b>126.743</b>	<b>120.089</b>	<b>105.035</b>	<b>56.828</b>	<b>23.486</b>	<b>10.065</b>	<b>8.048</b>			
Urbana	660.271	3.570	54.613	68.860	71.596	71.221	68.589	67.141	66.971	68.898	63.768	32.880	12.880	5.414	3.870			
Rural	591.254	2.427	52.003	68.486	70.723	69.787	67.935	64.280	59.772	51.191	41.267	23.948	10.606	4.651	4.178			
ASUNCIÓN	108.095	413	8.436	10.819	11.276	11.287	11.058	10.978	10.849	11.718	12.008	5.879	1.874	839	661			
Urbana	108.095	413	8.436	10.819	11.276	11.287	11.058	10.978	10.849	11.718	12.008	5.879	1.874	839	661			
Rural	-	-	-	-	-	-	-	-	-	-	-	-	-	-	-			
CONCEPCIÓN	53.111	189	4.374	5.659	6.000	5.852	5.779	5.408	5.308	5.210	4.355	2.747	1.302	553	375			
Urbana	20.942	91	1.728	2.000	2.331	2.223	2.110	1.970	1.999	2.258	1.988	1.233	604	240	167			
Rural	32.169	98	2.646	3.659	3.669	3.629	3.669	3.438	3.309	2.952	2.367	1.514	698	313	208			
SAN PEDRO	93.101	359	7.982	10.180	10.810	10.453	10.267	9.946	9.751	8.599	7.176	4.046	1.895	883	754			
Urbana	16.162	154	1.274	1.459	1.691	1.587	1.524	1.609	1.636	1.831	1.684	903	413	204	193			
Rural	76.939	205	6.708	8.721	9.119	8.866	8.743	8.337	8.115	6.768	5.492	3.143	1.482	679	561			
CORDILLERA	56.260	197	5.122	6.211	6.484	6.351	6.017	6.023	5.822	5.512	4.630	2.376	934	347	234			
Urbana	24.918	116	2.103	2.504	2.646	2.594	2.512	2.511	2.734	2.784	2.443	1.207	482	177	105			
Rural	31.342	81	3.019	3.707	3.838	3.757	3.505	3.512	3.088	2.728	2.187	1.169	452	170	129			
GUAIRÁ	42.731	146	3.558	4.610	4.736	4.719	4.711	4.701	4.447	4.203	3.578	1.912	768	310	332			
Urbana	15.607	73	1.149	1.479	1.443	1.499	1.528	1.616	1.709	1.760	1.743	937	343	155	173			
Rural	27.124	73	2.409	3.131	3.293	3.220	3.183	3.085	2.738	2.443	1.835	975	425	155	159			
CAAGUAZÚ	116.588	393	9.827	12.923	13.223	13.332	12.842	12.276	12.204	11.172	9.330	5.008	2.213	943	902			
Urbana	38.235	143	3.073	4.076	3.987	4.117	3.866	3.862	4.021	4.149	3.653	1.817	830	364	277			
Rural	78.353	250	6.754	8.847	9.236	9.215	8.976	8.414	8.183	7.023	5.677	3.191	1.383	579	625			
CAAZAPÁ	40.544	172	3.298	4.307	4.366	4.551	4.467	4.273	4.272	3.895	3.206	1.896	1.024	526	491			
Urbana	7.543	26	582	766	734	727	772	730	800	798	772	420	218	110	88			
Rural	33.001	146	2.716	3.541	3.632	3.824	3.695	3.543	3.472	2.897	2.434	1.476	806	416	403			
ITAPÚA	110.052	457	9.684	12.410	12.698	12.817	12.579	11.999	11.174	10.018	8.460	4.502	1.893	749	612			
Urbana	40.757	151	3.337	4.219	4.392	4.357	4.139	4.089	4.311	4.252	3.956	2.051	876	336	291			
Rural	69.295	306	6.347	8.191	8.306	8.460	8.440	7.910	6.863	5.766	4.504	2.451	1.017	413	321			
MISIONES	24.975	82	2.203	2.689	2.759	2.664	2.799	2.473	2.445	2.315	2.256	1.306	579	239	166			
Urbana	13.834	43	1.161	1.437	1.485	1.420	1.518	1.349	1.352	1.372	1.375	765	333	124	100			
Rural	11.141	39	1.042	1.252	1.274	1.244	1.281	1.124	1.093	943	881	541	246	115	66			
PARAGUARÍ	49.988	138	4.162	5.295	5.362	5.652	5.247	5.194	4.959	4.962	4.639	2.604	1.002	434	338			
Urbana	17.935	71	1.399	1.705	1.655	1.858	1.685	1.727	1.804	2.109	2.092	1.125	417	161	127			
Rural	32.053	67	2.763	3.590	3.707	3.794	3.562	3.467	3.155	2.853	2.547	1.479	585	273	211			

CUADRO 3.2.11. (Continuación) Año 2005

DEPARTAMENTO Y ZONA	TOTAL	EDAD																
		-6	6	7	8	9	10	11	12	13	14	15	16	17	18 y más			
ALTO PARANÁ	147.483	893	12.391	16.350	16.696	16.319	16.117	15.292	15.237	14.106	12.102	6.907	2.956	1.237	880			
Urbana	91.828	586	7.637	9.708	9.932	9.679	9.690	9.330	9.564	9.401	8.475	4.658	1.868	806	494			
Rural	55.655	307	4.754	6.642	6.764	6.640	6.427	5.962	5.673	4.705	3.627	2.249	1.088	431	386			
CENTRAL	296.457	2.010	26.686	33.560	34.894	34.253	31.967	31.038	28.892	28.313	24.771	12.486	4.700	1.826	1.061			
Urbana	222.663	1.453	19.629	24.508	25.545	25.397	23.807	23.098	21.987	22.041	19.697	9.694	3.623	1.376	808			
Rural	73.794	557	7.057	9.052	9.349	8.856	8.160	7.940	6.905	6.272	5.074	2.792	1.077	450	253			
ÑEEMBUCÚ	15.088	89	1.132	1.574	1.691	1.634	1.619	1.569	1.507	1.598	1.288	778	296	169	144			
Urbana	9.814	76	693	938	1.022	1.035	994	987	957	1.131	981	537	212	134	117			
Rural	5.274	13	439	636	669	599	625	582	550	467	307	241	84	35	27			
AMAMBAY	23.224	131	1.846	2.503	2.566	2.518	2.544	2.468	2.470	2.171	1.874	1.110	536	289	198			
Urbana	15.465	86	1.136	1.513	1.586	1.590	1.603	1.630	1.635	1.607	1.448	866	411	221	133			
Rural	7.759	45	710	990	980	928	941	838	835	564	426	244	125	68	65			
CANINDEYÚ	40.558	229	3.531	4.568	4.792	4.752	4.708	4.283	4.160	3.504	2.895	1.663	742	359	372			
Urbana	5.868	50	440	567	651	651	605	539	596	648	562	282	134	80	63			
Rural	34.690	179	3.091	4.001	4.141	4.101	4.103	3.744	3.564	2.856	2.333	1.381	608	279	309			
PDTE. HAYES	21.159	71	1.718	2.403	2.518	2.458	2.370	2.134	2.035	1.852	1.553	971	487	233	356			
Urbana	7.042	25	622	783	818	808	775	701	661	647	602	332	149	67	52			
Rural	14.117	46	1.096	1.620	1.700	1.650	1.595	1.433	1.374	1.205	951	639	338	166	304			
BOQUERÓN	8.729	21	422	892	1.013	1.013	1.039	978	859	832	699	501	222	100	138			
Urbana	2.219	12	100	230	250	254	249	251	206	258	198	123	69	10	9			
Rural	6.510	9	322	662	763	759	790	727	653	574	501	378	153	90	129			
ALTO PARAGUAY	3.382	7	244	393	435	383	394	388	352	309	215	136	63	29	34			
Urbana	1.344	1	114	149	152	138	154	164	150	134	91	51	24	10	12			
Rural	2.038	6	130	244	283	245	240	224	202	175	124	85	39	19	22			

Nota: Incluye Educación Indígena.

FUENTE: Anuario 2005. Ministerio de Educación y Cultura

### ● 3. Educación

**CUADRO 3.2.12.**  
**EDUCACIÓN ESCOLAR BÁSICA: ALUMNOS REPITENTES POR GRADO,**  
**SEGÚN DEPARTAMENTO Y ZONA. AÑO 2005**

DEPARTAMENTO Y ZONA	TOTAL	GRADO								
		1º	2º	3º	4º	5º	6º	7º	8º	9º
<b>TOTAL</b>	<b>50.949</b>	<b>19.068</b>	<b>11.681</b>	<b>8.030</b>	<b>4.993</b>	<b>2.737</b>	<b>1.290</b>	<b>1.467</b>	<b>1.084</b>	<b>599</b>
Urbana	19.389	7.601	4.139	2.600	1.494	951	464	942	773	425
Rural	31.560	11.467	7.542	5.430	3.499	1.786	826	525	311	174
<b>ASUNCIÓN</b>	<b>1.321</b>	<b>440</b>	<b>171</b>	<b>202</b>	<b>74</b>	<b>72</b>	<b>40</b>	<b>128</b>	<b>118</b>	<b>76</b>
Urbana	1.321	440	171	202	74	72	40	128	118	76
Rural	-	-	-	-	-	-	-	-	-	-
<b>CONCEPCIÓN</b>	<b>2.695</b>	<b>944</b>	<b>641</b>	<b>397</b>	<b>316</b>	<b>151</b>	<b>72</b>	<b>71</b>	<b>69</b>	<b>34</b>
Urbana	918	345	214	97	84	49	29	33	44	23
Rural	1.777	599	427	300	232	102	43	38	25	11
<b>SAN PEDRO</b>	<b>5.651</b>	<b>2.005</b>	<b>1.279</b>	<b>985</b>	<b>634</b>	<b>334</b>	<b>163</b>	<b>123</b>	<b>76</b>	<b>52</b>
Urbana	735	290	146	111	60	37	6	35	27	23
Rural	4.916	1.715	1.133	874	574	297	157	88	49	29
<b>CORDILLERA</b>	<b>1.425</b>	<b>606</b>	<b>262</b>	<b>262</b>	<b>108</b>	<b>65</b>	<b>24</b>	<b>42</b>	<b>37</b>	<b>19</b>
Urbana	535	215	76	88	46	30	6	30	31	13
Rural	890	391	186	174	62	35	18	12	6	6
<b>GUAIRÁ</b>	<b>1.267</b>	<b>506</b>	<b>228</b>	<b>293</b>	<b>102</b>	<b>64</b>	<b>26</b>	<b>20</b>	<b>17</b>	<b>11</b>
Urbana	393	169	49	79	42	17	13	7	11	6
Rural	874	337	179	214	60	47	13	13	6	5
<b>CAAGUAZÚ</b>	<b>5.582</b>	<b>1.952</b>	<b>1.295</b>	<b>963</b>	<b>649</b>	<b>327</b>	<b>143</b>	<b>108</b>	<b>93</b>	<b>52</b>
Urbana	1.504	547	323	223	145	88	33	53	61	31
Rural	4.078	1.405	972	740	504	239	110	55	32	21
<b>CAAZAPÁ</b>	<b>2.493</b>	<b>825</b>	<b>615</b>	<b>397</b>	<b>295</b>	<b>182</b>	<b>58</b>	<b>57</b>	<b>43</b>	<b>21</b>
Urbana	332	113	69	42	31	26	10	21	13	7
Rural	2.161	712	546	355	264	156	48	36	30	14
<b>ITAPÚA</b>	<b>8.367</b>	<b>2.911</b>	<b>1.987</b>	<b>1.296</b>	<b>928</b>	<b>493</b>	<b>268</b>	<b>231</b>	<b>167</b>	<b>86</b>
Urbana	2.429	792	524	314	238	132	69	165	129	66
Rural	5.938	2.119	1.463	982	690	361	199	66	38	20
<b>MISIONES</b>	<b>1.003</b>	<b>378</b>	<b>237</b>	<b>139</b>	<b>92</b>	<b>41</b>	<b>23</b>	<b>42</b>	<b>22</b>	<b>29</b>
Urbana	438	168	88	51	27	18	14	30	19	23
Rural	565	210	149	88	65	23	9	12	3	6
<b>PARAGUARÍ</b>	<b>1.913</b>	<b>839</b>	<b>385</b>	<b>278</b>	<b>154</b>	<b>79</b>	<b>26</b>	<b>63</b>	<b>64</b>	<b>25</b>
Urbana	528	242	88	58	28	12	3	40	47	10
Rural	1.385	597	297	220	126	67	23	23	17	15
<b>ALTO PARANÁ</b>	<b>6.297</b>	<b>2.296</b>	<b>1.570</b>	<b>1.016</b>	<b>660</b>	<b>380</b>	<b>172</b>	<b>110</b>	<b>59</b>	<b>34</b>
Urbana	3.450	1.331	854	516	311	205	94	75	44	20
Rural	2.847	965	716	500	349	175	78	35	15	14
<b>CENTRAL</b>	<b>7.622</b>	<b>3.461</b>	<b>1.811</b>	<b>962</b>	<b>446</b>	<b>257</b>	<b>139</b>	<b>266</b>	<b>203</b>	<b>77</b>
Urbana	4.928	2.248	1.123	585	272	178	107	206	148	61
Rural	2.694	1.213	688	377	174	79	32	60	55	16
<b>ÑEEMBUCÚ</b>	<b>803</b>	<b>247</b>	<b>154</b>	<b>103</b>	<b>80</b>	<b>49</b>	<b>16</b>	<b>62</b>	<b>51</b>	<b>41</b>
Urbana	505	142	100	55	35	30	7	53	44	39
Rural	298	105	54	48	45	19	9	9	7	2
<b>AMAMBAY</b>	<b>1.222</b>	<b>502</b>	<b>318</b>	<b>168</b>	<b>103</b>	<b>44</b>	<b>28</b>	<b>33</b>	<b>16</b>	<b>10</b>
Urbana	758	316	186	99	50	30	19	32	16	10
Rural	464	186	132	69	53	14	9	1	-	-
<b>CANINDEYÚ</b>	<b>1.865</b>	<b>646</b>	<b>441</b>	<b>349</b>	<b>197</b>	<b>119</b>	<b>38</b>	<b>47</b>	<b>18</b>	<b>10</b>
Urbana	178	72	37	32	12	15	3	5	2	-
Rural	1.687	574	404	317	185	104	35	42	16	10
<b>PDTE. HAYES</b>	<b>838</b>	<b>356</b>	<b>180</b>	<b>111</b>	<b>86</b>	<b>31</b>	<b>35</b>	<b>23</b>	<b>12</b>	<b>4</b>
Urbana	196	95	46	13	13	1	6	12	7	3
Rural	642	261	134	98	73	30	29	11	5	1
<b>BOQUERÓN</b>	<b>386</b>	<b>79</b>	<b>68</b>	<b>69</b>	<b>51</b>	<b>44</b>	<b>17</b>	<b>27</b>	<b>15</b>	<b>16</b>
Urbana	152	33	32	20	17	11	4	14	9	12
Rural	234	46	36	49	34	33	13	13	6	4
<b>ALTO PARAGUAY</b>	<b>199</b>	<b>75</b>	<b>39</b>	<b>40</b>	<b>18</b>	<b>5</b>	<b>2</b>	<b>14</b>	<b>4</b>	<b>2</b>
Urbana	89	43	13	15	9	-	1	3	3	2
Rural	110	32	26	25	9	5	1	11	1	-

Nota: Incluye Educación Indígena.

FUENTE: Anuario 2005. Ministerio de Educación y Cultura

**CUADRO 3.2.13.**  
**EDUCACIÓN ESCOLAR BÁSICA: ALUMNOS POR GRADO PRESENTADOS Y APROBADOS**  
**EN LOS EXÁMENES FINALES, SEGÚN DEPARTAMENTO. AÑO 2005**

DEPARTAMENTO, PRESENTADOS Y APROBADOS	TOTAL	GRADO									
		1°	2°	3°	4°	5°	6°	7°	8°	9°	
<b>TOTAL</b>											
Presentados	1.196.561	166.708	164.494	155.647	146.293	135.859	125.688	110.381	101.801	89.690	
Aprobados	1.011.411	146.218	148.159	136.150	129.443	121.659	115.866	75.728	70.080	68.108	
<b>ASUNCIÓN</b>											
Presentados	104.948	11.498	12.176	12.035	11.460	11.164	10.946	11.860	12.116	11.693	
Aprobados	87.740	10.794	11.540	10.887	10.457	10.108	10.157	7.884	7.829	8.084	
<b>CONCEPCIÓN</b>											
Presentados	50.022	7.173	7.176	6.434	6.218	5.817	5.237	4.501	4.030	3.436	
Aprobados	41.218	6.072	6.176	5.566	5.407	5.153	4.785	2.914	2.638	2.507	
<b>SAN PEDRO</b>											
Presentados	87.115	12.970	12.581	11.959	11.183	10.013	9.075	7.397	6.480	5.457	
Aprobados	70.461	10.287	10.316	9.857	9.419	8.591	8.227	5.002	4.480	4.282	
<b>CORDILLERA</b>											
Presentados	54.882	7.125	7.324	7.107	6.736	6.216	5.914	5.247	4.964	4.249	
Aprobados	46.919	6.383	6.704	6.332	6.224	5.761	5.556	3.452	3.315	3.192	
<b>GUAIRÁ</b>											
Presentados	40.805	5.326	5.473	5.417	4.967	4.962	4.594	3.628	3.407	3.031	
Aprobados	34.862	4.673	4.990	4.717	4.470	4.507	4.289	2.636	2.321	2.259	
<b>CAAGUAZÚ</b>											
Presentados	110.158	14.872	15.046	14.360	13.872	12.877	11.948	9.928	9.291	7.964	
Aprobados	93.029	12.347	12.928	12.536	12.148	11.579	11.122	7.156	6.733	6.480	
<b>CAAZAPÁ</b>											
Presentados	37.930	5.691	5.475	5.100	4.783	4.313	3.900	3.282	2.881	2.505	
Aprobados	30.876	4.636	4.618	4.364	4.158	3.800	3.493	2.115	1.899	1.793	
<b>ITAPÚA</b>											
Presentados	103.782	15.894	15.516	14.485	13.487	12.037	10.720	8.092	7.260	6.291	
Aprobados	81.085	12.523	12.603	11.989	11.111	10.139	9.361	4.712	4.325	4.322	
<b>MISIONES</b>											
Presentados	24.261	3.284	3.267	3.039	2.868	2.739	2.504	2.260	2.211	2.089	
Aprobados	20.701	2.798	2.846	2.683	2.547	2.475	2.330	1.600	1.614	1.808	
<b>PARAGUARÍ</b>											
Presentados	48.374	6.212	6.078	5.891	5.706	5.460	5.256	4.859	4.721	4.191	
Aprobados	42.910	5.707	5.797	5.406	5.256	5.105	5.048	3.556	3.555	3.480	
<b>ALTO PARANÁ</b>											
Presentados	140.929	20.818	20.156	18.592	17.240	16.231	14.660	12.630	11.093	9.509	
Aprobados	122.392	19.246	19.080	16.133	15.262	14.454	13.451	9.206	8.104	7.456	
<b>CENTRAL</b>											
Presentados	288.822	38.635	38.513	36.747	34.602	32.280	30.908	28.147	26.045	22.945	
Aprobados	253.001	36.265	36.932	33.135	31.604	29.696	29.065	20.009	18.434	17.861	
<b>ÑEEMBUCÚ</b>											
Presentados	14.654	1.849	1.866	1.781	1.783	1.646	1.628	1.487	1.364	1.250	
Aprobados	11.029	1.508	1.527	1.477	1.455	1.323	1.407	781	779	772	
<b>AMAMBAY</b>											
Presentados	21.902	3.759	3.191	3.028	2.578	2.364	2.112	1.788	1.614	1.468	
Aprobados	17.725	3.164	2.754	2.682	2.303	2.146	1.925	980	855	916	
<b>CANINDEYÚ</b>											
Presentados	37.721	6.375	5.794	5.349	4.980	4.391	3.597	2.855	2.412	1.968	
Aprobados	31.975	5.276	5.015	4.648	4.307	3.905	3.277	2.078	1.841	1.628	
<b>PDTE. HAYES</b>											
Presentados	19.215	3.339	3.114	2.683	2.434	2.108	1.692	1.512	1.276	1.057	
Aprobados	16.537	2.994	2.853	2.342	2.124	1.864	1.535	1.067	911	847	
<b>BOQUERÓN</b>											
Presentados	7.975	1.298	1.214	1.161	1.015	905	747	677	498	460	
Aprobados	6.525	1.070	1.055	991	854	776	625	450	359	345	
<b>ALTO PARAGUAY</b>											
Presentados	3.066	590	534	479	381	336	250	231	138	127	
Aprobados	2.426	475	425	405	337	277	213	130	88	76	

Nota: Incluye Educación Indígena.

FUENTE: Anuario 2005. Ministerio de Educación y Cultura

### ● 3. Educación

**CUADRO 3.2.14.**  
**EDUCACIÓN ESCOLAR BÁSICA: RETENCIÓN ESCOLAR DE GRADO EN GRADO, POR SECTOR**  
**Y POR ZONA, SEGÚN AÑO. PERIODO 1997-2005**

AÑO	GRADO	DE GRADO EN GRADO				POR SECTOR				POR ZONA			
		RETENCIÓN		DESGRANA-MIENTO		OFICIAL		PRIVADO		URBANA		RURAL	
		ALUMNOS	%	ALUMNOS	%	ALUMNOS	%	ALUMNOS	%	ALUMNOS	%	ALUMNOS	%
1997	Primero	201.677	100	-	-	173.794	100	27.883	100	92.286	100	109.391	100
1998	Segundo	177.017	88	24.660	12	151.569	87	25.448	91	84.152	91	92.865	85
1999	Tercero	162.567	81	39.110	19	138.194	80	24.373	87	80.207	87	82.360	75
2000	Cuarto	152.012	75	49.665	25	129.163	74	22.849	82	74.240	80	77.772	71
2001	Quinto	139.583	69	62.094	31	117.806	68	21.777	78	70.959	77	68.624	63
2002	Sexto	127.242	63	74.435	37	105.858	61	21.384	77	66.872	72	60.370	55
2003	Séptimo	116.967	58	84.710	42	96.372	55	20.595	74	72.083	78	44.884	41
2004	Octavo	104.236	52	97.441	48	84.854	49	19.382	70	66.612	72	37.624	34
2005	Noveno	94.710	47	106.967	53	76.379	44	18.331	66	62.288	67	32.422	30

Los datos del sector privado subvencionado están incluidos en el sector privado.  
Nota: Incluye Educación Indígena.

FUENTE: Ministerio de Educación y Cultura

**RETENCIÓN ESCOLAR POR SECTOR.**  
**PERIODO 1997-2005**

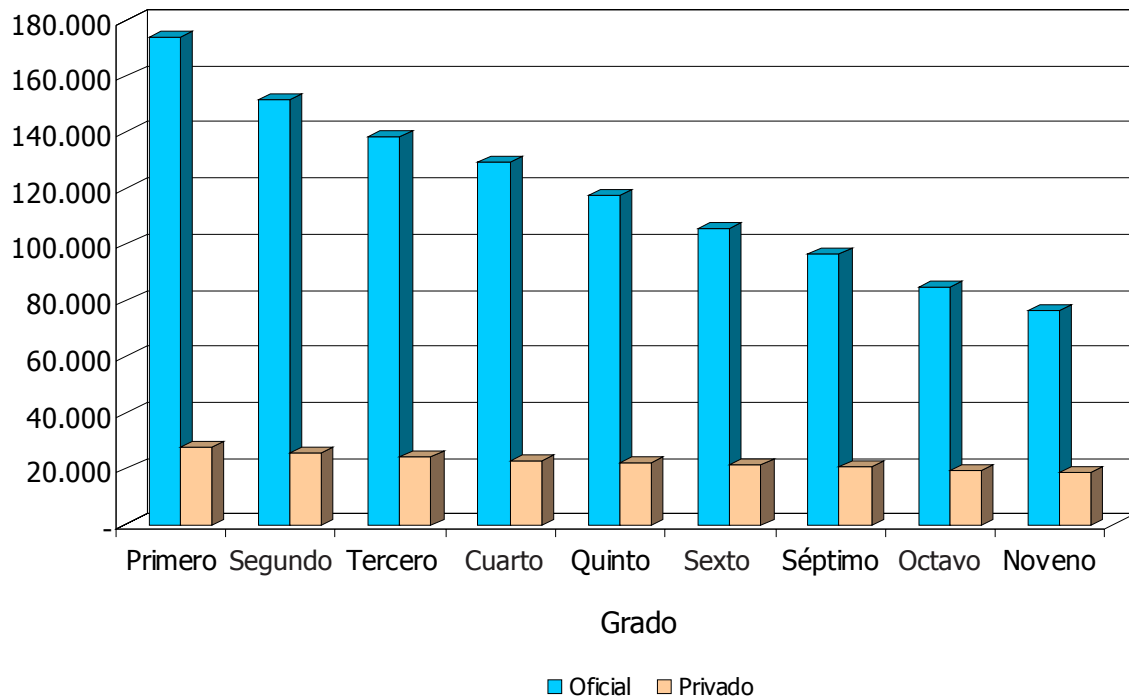

Cuadro 3.2.14



**RETENCIÓN ESCOLAR POR ZONA.  
PERIODO 1997-2005**

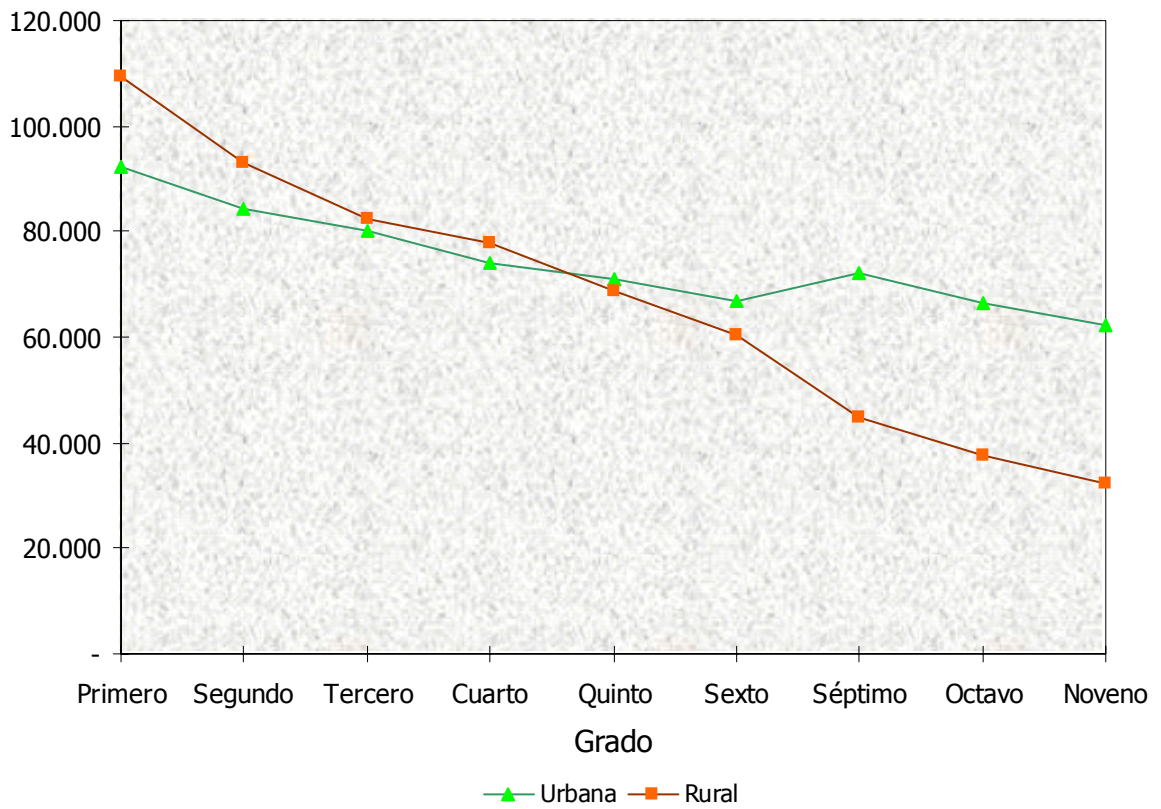

Cuadro 3.2.14

### ● 3. Educación

**CUADRO 3.2.15.**  
**EDUCACIÓN ESCOLAR BÁSICA INDÍGENA: MATRICULADOS POR CICLO Y SEXO, SEGÚN DEPARTAMENTO, ZONA Y SECTOR. AÑO 2005**

DEPARTAMENTO, ZONA Y SECTOR	TOTAL			CICLO Y SEXO								
	TOTAL	HOMBRES	MUJERES	1º CICLO			2º CICLO			3º CICLO		
				TOTAL	HOMBRES	MUJERES	TOTAL	HOMBRES	MUJERES	TOTAL	HOMBRES	MUJERES
<b>TOTAL</b>	<b>18.679</b>	<b>9.839</b>	<b>8.840</b>	<b>11.688</b>	<b>6.055</b>	<b>5.633</b>	<b>5.425</b>	<b>2.856</b>	<b>2.569</b>	<b>1.566</b>	<b>928</b>	<b>638</b>
Oficial	12.930	6.885	6.045	8.596	4.508	4.088	3.491	1.850	1.641	843	527	316
Privado	121	58	63	71	35	36	50	23	27	-	-	-
P. Subvencionado	5.628	2.896	2.732	3.021	1.512	1.509	1.884	983	901	723	401	322
<b>URBANO</b>	<b>1.243</b>	<b>630</b>	<b>613</b>	<b>737</b>	<b>374</b>	<b>363</b>	<b>397</b>	<b>213</b>	<b>184</b>	<b>109</b>	<b>43</b>	<b>66</b>
Oficial	578	312	266	372	197	175	152	92	60	54	23	31
P. Subvencionado	665	318	347	365	177	188	245	121	124	55	20	35
<b>RURAL</b>	<b>17.436</b>	<b>9.209</b>	<b>8.227</b>	<b>10.951</b>	<b>5.681</b>	<b>5.270</b>	<b>5.028</b>	<b>2.643</b>	<b>2.385</b>	<b>1.457</b>	<b>885</b>	<b>572</b>
Oficial	12.352	6.573	5.779	8.224	4.311	3.913	3.339	1.758	1.581	789	504	285
Privado	121	58	63	71	35	36	50	23	27	-	-	-
P. Subvencionado	4.963	2.578	2.385	2.656	1.335	1.321	1.639	862	777	668	381	287
<b>ASUNCIÓN</b>	<b>156</b>	<b>94</b>	<b>62</b>	<b>103</b>	<b>60</b>	<b>43</b>	<b>53</b>	<b>34</b>	<b>19</b>	<b>-</b>	<b>-</b>	<b>-</b>
Oficial	156	94	62	103	60	43	53	34	19	-	-	-
P. Subvencionado	-	-	-	-	-	-	-	-	-	-	-	-
<b>URBANO</b>	<b>156</b>	<b>94</b>	<b>62</b>	<b>103</b>	<b>60</b>	<b>43</b>	<b>53</b>	<b>34</b>	<b>19</b>	<b>-</b>	<b>-</b>	<b>-</b>
Oficial	156	94	62	103	60	43	53	34	19	-	-	-
P. Subvencionado	-	-	-	-	-	-	-	-	-	-	-	-
<b>RURAL</b>	<b>-</b>	<b>-</b>	<b>-</b>	<b>-</b>	<b>-</b>	<b>-</b>	<b>-</b>	<b>-</b>	<b>-</b>	<b>-</b>	<b>-</b>	<b>-</b>
Oficial	-	-	-	-	-	-	-	-	-	-	-	-
P. Subvencionado	-	-	-	-	-	-	-	-	-	-	-	-
<b>CONCEPCIÓN</b>	<b>587</b>	<b>319</b>	<b>268</b>	<b>393</b>	<b>211</b>	<b>182</b>	<b>141</b>	<b>76</b>	<b>65</b>	<b>53</b>	<b>32</b>	<b>21</b>
Oficial	587	319	268	393	211	182	141	76	65	53	32	21
P. Subvencionado	-	-	-	-	-	-	-	-	-	-	-	-
<b>URBANO</b>	<b>37</b>	<b>17</b>	<b>20</b>	<b>26</b>	<b>12</b>	<b>14</b>	<b>11</b>	<b>5</b>	<b>6</b>	<b>-</b>	<b>-</b>	<b>-</b>
Oficial	37	17	20	26	12	14	11	5	6	-	-	-
P. Subvencionado	-	-	-	-	-	-	-	-	-	-	-	-
<b>RURAL</b>	<b>550</b>	<b>302</b>	<b>248</b>	<b>367</b>	<b>199</b>	<b>168</b>	<b>130</b>	<b>71</b>	<b>59</b>	<b>53</b>	<b>32</b>	<b>21</b>
Oficial	550	302	248	367	199	168	130	71	59	53	32	21
P. Subvencionado	-	-	-	-	-	-	-	-	-	-	-	-
<b>SAN PEDRO</b>	<b>662</b>	<b>346</b>	<b>316</b>	<b>499</b>	<b>268</b>	<b>231</b>	<b>163</b>	<b>78</b>	<b>85</b>	<b>-</b>	<b>-</b>	<b>-</b>
Oficial	662	346	316	499	268	231	163	78	85	-	-	-
P. Subvencionado	-	-	-	-	-	-	-	-	-	-	-	-
<b>URBANO</b>	<b>-</b>	<b>-</b>	<b>-</b>	<b>-</b>	<b>-</b>	<b>-</b>	<b>-</b>	<b>-</b>	<b>-</b>	<b>-</b>	<b>-</b>	<b>-</b>
Oficial	-	-	-	-	-	-	-	-	-	-	-	-
P. Subvencionado	-	-	-	-	-	-	-	-	-	-	-	-
<b>RURAL</b>	<b>662</b>	<b>346</b>	<b>316</b>	<b>499</b>	<b>268</b>	<b>231</b>	<b>163</b>	<b>78</b>	<b>85</b>	<b>-</b>	<b>-</b>	<b>-</b>
Oficial	662	346	316	499	268	231	163	78	85	-	-	-
P. Subvencionado	-	-	-	-	-	-	-	-	-	-	-	-
<b>GUAIRÁ</b>	<b>172</b>	<b>99</b>	<b>73</b>	<b>137</b>	<b>80</b>	<b>57</b>	<b>35</b>	<b>19</b>	<b>16</b>	<b>-</b>	<b>-</b>	<b>-</b>
Oficial	172	99	73	137	80	57	35	19	16	-	-	-
P. Subvencionado	-	-	-	-	-	-	-	-	-	-	-	-
<b>URBANO</b>	<b>-</b>	<b>-</b>	<b>-</b>	<b>-</b>	<b>-</b>	<b>-</b>	<b>-</b>	<b>-</b>	<b>-</b>	<b>-</b>	<b>-</b>	<b>-</b>
Oficial	-	-	-	-	-	-	-	-	-	-	-	-
P. Subvencionado	-	-	-	-	-	-	-	-	-	-	-	-
<b>RURAL</b>	<b>172</b>	<b>99</b>	<b>73</b>	<b>137</b>	<b>80</b>	<b>57</b>	<b>35</b>	<b>19</b>	<b>16</b>	<b>-</b>	<b>-</b>	<b>-</b>
Oficial	172	99	73	137	80	57	35	19	16	-	-	-
P. Subvencionado	-	-	-	-	-	-	-	-	-	-	-	-
<b>CAAGUAZÚ</b>	<b>1.632</b>	<b>893</b>	<b>739</b>	<b>1.096</b>	<b>574</b>	<b>522</b>	<b>445</b>	<b>258</b>	<b>187</b>	<b>91</b>	<b>61</b>	<b>30</b>
Oficial	1.532	839	693	1.034	543	491	407	235	172	91	61	30
P. Subvencionado	100	54	46	62	31	31	38	23	15	-	-	-
<b>URBANO</b>	<b>33</b>	<b>15</b>	<b>18</b>	<b>33</b>	<b>15</b>	<b>18</b>	<b>-</b>	<b>-</b>	<b>-</b>	<b>-</b>	<b>-</b>	<b>-</b>
Oficial	33	15	18	33	15	18	-	-	-	-	-	-
P. Subvencionado	-	-	-	-	-	-	-	-	-	-	-	-
<b>RURAL</b>	<b>1.599</b>	<b>878</b>	<b>721</b>	<b>1.063</b>	<b>559</b>	<b>504</b>	<b>445</b>	<b>258</b>	<b>187</b>	<b>91</b>	<b>61</b>	<b>30</b>
Oficial	1.499	824	675	1.001	528	473	407	235	172	91	61	30
P. Subvencionado	100	54	46	62	31	31	38	23	15	-	-	-

CUADRO 3.2.15. (Continuación) Año 2005

DEPARTAMENTO, ZONA Y SECTOR	TOTAL			CICLO Y SEXO								
				1 <sup>er</sup> CICLO			2 <sup>do</sup> CICLO			3 <sup>er</sup> CICLO		
	TOTAL	HOMBRES	MUJERES	TOTAL	HOMBRES	MUJERES	TOTAL	HOMBRES	MUJERES	TOTAL	HOMBRES	MUJERES
<b>CAAZAPÁ</b>	333	167	166	204	104	100	84	38	46	45	25	20
Oficial	333	167	166	204	104	100	84	38	46	45	25	20
P. Subvencionado	-	-	-	-	-	-	-	-	-	-	-	-
URBANO	-	-	-	-	-	-	-	-	-	-	-	-
Oficial	-	-	-	-	-	-	-	-	-	-	-	-
P. Subvencionado	-	-	-	-	-	-	-	-	-	-	-	-
RURAL	333	167	166	204	104	100	84	38	46	45	25	20
Oficial	333	167	166	204	104	100	84	38	46	45	25	20
P. Subvencionado	-	-	-	-	-	-	-	-	-	-	-	-
<b>ITAPÚA</b>	195	113	82	145	83	62	50	30	20	-	-	-
Oficial	195	113	82	145	83	62	50	30	20	-	-	-
P. Subvencionado	-	-	-	-	-	-	-	-	-	-	-	-
URBANO	-	-	-	-	-	-	-	-	-	-	-	-
Oficial	-	-	-	-	-	-	-	-	-	-	-	-
P. Subvencionado	-	-	-	-	-	-	-	-	-	-	-	-
RURAL	195	113	82	145	83	62	50	30	20	-	-	-
Oficial	195	113	82	145	83	62	50	30	20	-	-	-
P. Subvencionado	-	-	-	-	-	-	-	-	-	-	-	-
<b>ALTO PARANÁ</b>	1.254	669	585	837	452	385	352	175	177	65	42	23
Oficial	1.254	669	585	837	452	385	352	175	177	65	42	23
P. Subvencionado	-	-	-	-	-	-	-	-	-	-	-	-
URBANO	14	9	5	11	8	3	3	1	2	-	-	-
Oficial	14	9	5	11	8	3	3	1	2	-	-	-
P. Subvencionado	-	-	-	-	-	-	-	-	-	-	-	-
RURAL	1.240	660	580	826	444	382	349	174	175	65	42	23
Oficial	1.240	660	580	826	444	382	349	174	175	65	42	23
P. Subvencionado	-	-	-	-	-	-	-	-	-	-	-	-
<b>CENTRAL</b>	247	122	125	129	62	67	64	37	27	54	23	31
Oficial	247	122	125	129	62	67	64	37	27	54	23	31
P. Subvencionado	-	-	-	-	-	-	-	-	-	-	-	-
URBANO	247	122	125	129	62	67	64	37	27	54	23	31
Oficial	247	122	125	129	62	67	64	37	27	54	23	31
P. Subvencionado	-	-	-	-	-	-	-	-	-	-	-	-
RURAL	-	-	-	-	-	-	-	-	-	-	-	-
Oficial	-	-	-	-	-	-	-	-	-	-	-	-
P. Subvencionado	-	-	-	-	-	-	-	-	-	-	-	-
<b>AMAMBAY</b>	1.273	669	604	936	500	436	337	169	168	-	-	-
Oficial	1.273	669	604	936	500	436	337	169	168	-	-	-
P. Subvencionado	-	-	-	-	-	-	-	-	-	-	-	-
URBANO	-	-	-	-	-	-	-	-	-	-	-	-
Oficial	-	-	-	-	-	-	-	-	-	-	-	-
P. Subvencionado	-	-	-	-	-	-	-	-	-	-	-	-
RURAL	1.273	669	604	936	500	436	337	169	168	-	-	-
Oficial	1.273	669	604	936	500	436	337	169	168	-	-	-
P. Subvencionado	-	-	-	-	-	-	-	-	-	-	-	-
<b>CANINDEYÚ</b>	2.864	1.501	1.363	1.757	916	841	838	416	422	269	169	100
Oficial	2.864	1.501	1.363	1.757	916	841	838	416	422	269	169	100
P. Subvencionado	-	-	-	-	-	-	-	-	-	-	-	-
URBANO	-	-	-	-	-	-	-	-	-	-	-	-
Oficial	-	-	-	-	-	-	-	-	-	-	-	-
P. Subvencionado	-	-	-	-	-	-	-	-	-	-	-	-
RURAL	2.864	1.501	1.363	1.757	916	841	838	416	422	269	169	100
Oficial	2.864	1.501	1.363	1.757	916	841	838	416	422	269	169	100
P. Subvencionado	-	-	-	-	-	-	-	-	-	-	-	-

### ● 3. Educación

CUADRO 3.2.15. (Continuación) Año 2005

DEPARTAMENTO, ZONA Y SECTOR	TOTAL			CICLO Y SEXO								
	TOTAL	HOMBRES	MUJERES	1º CICLO			2º CICLO			3º CICLO		
				TOTAL	HOMBRES	MUJERES	TOTAL	HOMBRES	MUJERES	TOTAL	HOMBRES	MUJERES
<b>PDTE. HAYES</b>	4.367	2.323	2.044	2.716	1.365	1.351	1.226	693	533	425	265	160
Oficial	2.767	1.482	1.285	1.804	915	889	714	402	312	249	165	84
P. Subvencionado	1.600	841	759	912	450	462	512	291	221	176	100	76
<b>URBANO</b>	-	-	-	-	-	-	-	-	-	-	-	-
Oficial	-	-	-	-	-	-	-	-	-	-	-	-
P. Subvencionado	-	-	-	-	-	-	-	-	-	-	-	-
<b>RURAL</b>	4.367	2.323	2.044	2.716	1.365	1.351	1.226	693	533	425	265	160
Oficial	2.767	1.482	1.285	1.804	915	889	714	402	312	249	165	84
P. Subvencionado	1.600	841	759	912	450	462	512	291	221	176	100	76
<b>BOQUERÓN</b>	4.137	2.103	2.034	2.199	1.106	1.093	1.391	696	695	547	301	246
Oficial	88	44	44	81	40	41	7	4	3	-	-	-
Privado	121	58	63	71	35	36	50	23	27	-	-	-
P. Subvencionado	3.928	2.001	1.927	2.047	1.031	1.016	1.334	669	665	547	301	246
<b>URBANO</b>	665	318	347	365	177	188	245	121	124	55	20	35
Oficial	-	-	-	-	-	-	-	-	-	-	-	-
P. Subvencionado	665	318	347	365	177	188	245	121	124	55	20	35
<b>RURAL</b>	3.472	1.785	1.687	1.834	929	905	1.146	575	571	492	281	211
Oficial	88	44	44	81	40	41	7	4	3	-	-	-
Privado	121	58	63	71	35	36	50	23	27	-	-	-
P. Subvencionado	3.263	1.683	1.580	1.682	854	828	1.089	548	541	492	281	211
<b>ALTO PARAGUAY</b>	800	421	379	537	274	263	246	137	109	17	10	7
Oficial	800	421	379	537	274	263	246	137	109	17	10	7
P. Subvencionado	-	-	-	-	-	-	-	-	-	-	-	-
<b>URBANO</b>	91	55	36	70	40	30	21	15	6	-	-	-
Oficial	91	55	36	70	40	30	21	15	6	-	-	-
P. Subvencionado	-	-	-	-	-	-	-	-	-	-	-	-
<b>RURAL</b>	709	366	343	467	234	233	225	122	103	17	10	7
Oficial	709	366	343	467	234	233	225	122	103	17	10	7
P. Subvencionado	-	-	-	-	-	-	-	-	-	-	-	-

Nota: Solo en estos departamentos se ofrece Educación Escolar Básica Indígena.  
Ninguna Institución del Sector Privado ofrece Educación Escolar Básica Indígena (3º Ciclo).

FUENTE: Anuario 2005. Ministerio de Educación y Cultura

**CUADRO 3.3.1.**  
**INSTITUCIONES QUE IMPARTEN EDUCACIÓN MEDIA POR ZONA Y SECTOR,**  
**SEGÚN DEPARTAMENTO. AÑO 2005**

DEPARTAMENTO	TOTAL				ZONA Y SECTOR							
	TOTAL	OFICIAL	PRIVADO	PRIVADO SUBVEN- CIONADO	URBANA				RURAL			
					TOTAL	OFICIAL	PRIVADO	PRIVADO SUBVEN- CIONADO	TOTAL	OFICIAL	PRIVADO	PRIVADO SUBVEN- CIONADO
Asunción	181	76	71	34	181	76	71	34	-	-	-	-
Concepción	86	76	-	10	25	17	-	8	61	59	-	2
San Pedro	216	195	5	16	37	27	1	9	179	168	4	7
Cordillera	100	93	4	3	35	29	4	2	65	64	-	1
Guairá	92	78	1	13	38	28	1	9	54	50	-	4
Caaguazú	215	196	8	11	57	42	5	10	158	154	3	1
Caazapá	92	88	2	2	21	17	2	2	71	71	-	-
Itapúa	149	124	15	10	69	48	14	7	80	76	1	3
Misiones	63	57	2	4	27	22	2	3	36	35	-	1
Paraguarí	146	131	7	8	42	28	6	8	104	103	1	-
Alto Paraná	203	137	46	20	123	69	38	16	80	68	8	4
Central	374	203	101	70	291	135	92	64	83	68	9	6
Ñeembucú	40	35	-	5	23	18	-	5	17	17	-	-
Amambay	33	29	3	1	21	18	2	1	12	11	1	-
Canindeyú	77	71	5	1	16	12	3	1	61	59	2	-
Pdte. Hayes	36	26	3	7	13	9	1	3	23	17	2	4
Boquerón	16	4	6	6	7	1	3	3	9	3	3	3
Alto Paraguay	6	6	-	-	2	2	-	-	4	4	-	-

Nota: Incluye Bachillerato Científico y Técnico.

No se totaliza a nivel país porque existen instituciones que funcionan en diferentes locales ubicados en más de un departamento. Por ejemplo: El Dante Alighieri es una institución que funciona en un local en Asunción y en otro en el departamento Central y se contabiliza en cada uno de ellos.

Para contabilizar las instituciones se tiene en cuenta que sean única en cada departamento.

FUENTE: Ministerio de Educación y Cultura

**CUADRO 3.3.2.**  
**INSTITUCIONES DE EDUCACIÓN MEDIA QUE IMPARTEN BACHILLERATO CIENTÍFICO POR ZONA**  
**Y SECTOR, SEGÚN DEPARTAMENTO. AÑO 2005**

DEPARTAMENTO	TOTAL				ZONA Y SECTOR							
	TOTAL	OFICIAL	PRIVADO	PRIVADO SUBVEN- CIONADO	URBANA				RURAL			
					TOTAL	OFICIAL	PRIVADO	PRIVADO SUBVEN- CIONADO	TOTAL	OFICIAL	PRIVADO	PRIVADO SUBVEN- CIONADO
Asunción	165	69	67	29	165	69	67	29	-	-	-	-
Concepción	86	76	-	10	25	17	-	8	61	59	-	2
San Pedro	197	183	2	12	31	24	-	7	166	159	2	5
Cordillera	88	84	2	2	31	27	2	2	57	57	-	-
Guairá	80	70	-	10	29	23	-	6	51	47	-	4
Caaguazú	204	189	6	9	51	39	4	8	153	150	2	1
Caazapá	90	87	1	2	20	17	1	2	70	70	-	-
Itapúa	131	115	9	7	57	43	8	6	74	72	1	1
Misiones	56	53	-	3	22	19	-	3	34	34	-	-
Paraguarí	140	126	7	7	40	27	6	7	100	99	1	-
Alto Paraná	198	135	43	20	120	69	35	16	78	66	8	4
Central	338	194	85	59	262	130	78	54	76	64	7	5
Ñeembucú	37	35	-	2	20	18	-	2	17	17	-	-
Amambay	32	28	3	1	21	18	2	1	11	10	1	-
Canindeyú	70	67	2	1	14	11	2	1	56	56	-	-
Pdte. Hayes	33	26	3	4	13	9	1	3	20	17	2	1
Boquerón	13	4	5	4	6	1	3	2	7	3	2	2
Alto Paraguay	6	6	-	-	2	2	-	-	4	4	-	-

No se totaliza a nivel país porque existen instituciones que funcionan en diferentes locales ubicados en más de un departamento. Por ejemplo: El Dante Alighieri es una institución que funciona en un local en Asunción y en otro en el departamento Central y se contabiliza en cada uno de ellos.

Para contabilizar las instituciones se tiene en cuenta que sean única en cada departamento.

FUENTE: Anuario 2005. Ministerio de Educación y Cultura

### ● 3. Educación

**CUADRO 3.3.3.**  
**BACHILLERATO CIENTÍFICO: ALUMNOS MATRICULADOS POR SECTOR Y ZONA,**  
**SEGÚN DEPARTAMENTO Y SEXO. AÑO 2005**

DEPARTAMENTO Y SEXO	TOTAL			SECTOR Y ZONA								
	TOTAL	URBANA	RURAL	OFICIAL			PRIVADO			PRIVADO SUBVENCIONADO		
				TOTAL	URBANA	RURAL	TOTAL	URBANA	RURAL	TOTAL	URBANA	RURAL
<b>TOTAL</b>	<b>162.756</b>	<b>111.945</b>	<b>50.811</b>	<b>132.673</b>	<b>84.499</b>	<b>48.174</b>	<b>13.549</b>	<b>12.402</b>	<b>1.147</b>	<b>16.534</b>	<b>15.044</b>	<b>1.490</b>
Hombres	79.671	52.701	26.970	66.182	40.427	25.755	6.374	5.853	521	7.115	6.421	694
Mujeres	83.085	59.244	23.841	66.491	44.072	22.419	7.175	6.549	626	9.419	8.623	796
<b>ASUNCIÓN</b>	<b>22.706</b>	<b>22.706</b>	<b>-</b>	<b>13.757</b>	<b>13.757</b>	<b>-</b>	<b>5.698</b>	<b>5.698</b>	<b>-</b>	<b>3.251</b>	<b>3.251</b>	<b>-</b>
Hombres	10.740	10.740	-	6.562	6.562	-	2.726	2.726	-	1.452	1.452	-
Mujeres	11.966	11.966	-	7.195	7.195	-	2.972	2.972	-	1.799	1.799	-
<b>CONCEPCIÓN</b>	<b>6.762</b>	<b>3.631</b>	<b>3.131</b>	<b>5.401</b>	<b>2.362</b>	<b>3.039</b>	<b>-</b>	<b>-</b>	<b>-</b>	<b>1.361</b>	<b>1.269</b>	<b>92</b>
Hombres	3.314	1.705	1.609	2.727	1.157	1.570	-	-	-	587	548	39
Mujeres	3.448	1.926	1.522	2.674	1.205	1.469	-	-	-	774	721	53
<b>SAN PEDRO</b>	<b>10.989</b>	<b>3.693</b>	<b>7.296</b>	<b>10.249</b>	<b>3.186</b>	<b>7.063</b>	<b>52</b>	<b>-</b>	<b>52</b>	<b>688</b>	<b>507</b>	<b>181</b>
Hombres	5.712	1.787	3.925	5.398	1.579	3.819	23	-	23	291	208	83
Mujeres	5.277	1.906	3.371	4.851	1.607	3.244	29	-	29	397	299	98
<b>CORDILLERA</b>	<b>7.631</b>	<b>4.738</b>	<b>2.893</b>	<b>7.316</b>	<b>4.423</b>	<b>2.893</b>	<b>146</b>	<b>146</b>	<b>-</b>	<b>169</b>	<b>169</b>	<b>-</b>
Hombres	3.880	2.373	1.507	3.740	2.233	1.507	57	57	-	83	83	-
Mujeres	3.751	2.365	1.386	3.576	2.190	1.386	89	89	-	86	86	-
<b>GUAIRÁ</b>	<b>6.218</b>	<b>3.789</b>	<b>2.429</b>	<b>5.255</b>	<b>3.072</b>	<b>2.183</b>	<b>-</b>	<b>-</b>	<b>-</b>	<b>963</b>	<b>717</b>	<b>246</b>
Hombres	3.008	1.774	1.234	2.560	1.447	1.113	-	-	-	448	327	121
Mujeres	3.210	2.015	1.195	2.695	1.625	1.070	-	-	-	515	390	125
<b>CAAGUAZÚ</b>	<b>14.789</b>	<b>6.717</b>	<b>8.072</b>	<b>13.502</b>	<b>5.517</b>	<b>7.985</b>	<b>247</b>	<b>222</b>	<b>25</b>	<b>1.040</b>	<b>978</b>	<b>62</b>
Hombres	7.457	3.157	4.300	6.935	2672	4263	106	92	14	416	393	23
Mujeres	7.332	3.560	3.772	6.567	2845	3722	141	130	11	624	585	39
<b>CAAZAPÁ</b>	<b>4.807</b>	<b>1.532</b>	<b>3.275</b>	<b>4.646</b>	<b>1.371</b>	<b>3.275</b>	<b>14</b>	<b>14</b>	<b>-</b>	<b>147</b>	<b>147</b>	<b>-</b>
Hombres	2.544	725	1.819	2.500	681	1.819	5	5	-	39	39	-
Mujeres	2.263	807	1.456	2.146	690	1.456	9	9	-	108	108	-
<b>ITAPÚA</b>	<b>10.279</b>	<b>6.547</b>	<b>3.732</b>	<b>8.803</b>	<b>5.151</b>	<b>3.652</b>	<b>527</b>	<b>496</b>	<b>31</b>	<b>949</b>	<b>900</b>	<b>49</b>
Hombres	4.907	2.917	1.990	4.329	2.380	1.949	220	202	18	358	335	23
Mujeres	5.372	3.630	1.742	4.474	2.771	1.703	307	294	13	591	565	26
<b>MISIONES</b>	<b>4.263</b>	<b>2.641</b>	<b>1.622</b>	<b>3.935</b>	<b>2.313</b>	<b>1.622</b>	<b>-</b>	<b>-</b>	<b>-</b>	<b>328</b>	<b>328</b>	<b>-</b>
Hombres	2.123	1.258	865	1.982	1.117	865	-	-	-	141	141	-
Mujeres	2.140	1.383	757	1.953	1.196	757	-	-	-	187	187	-
<b>PARAGUARÍ</b>	<b>9.163</b>	<b>4.895</b>	<b>4.268</b>	<b>8.283</b>	<b>4.080</b>	<b>4.203</b>	<b>243</b>	<b>178</b>	<b>65</b>	<b>637</b>	<b>637</b>	<b>-</b>
Hombres	4.768	2.380	2.388	4.377	2.025	2.352	129	93	36	262	262	-
Mujeres	4.395	2.515	1.880	3.906	2.055	1.851	114	85	29	375	375	-
<b>ALTO PARANÁ</b>	<b>16.305</b>	<b>12.274</b>	<b>4.031</b>	<b>12.603</b>	<b>9.252</b>	<b>3.351</b>	<b>2.090</b>	<b>1.710</b>	<b>380</b>	<b>1.612</b>	<b>1.312</b>	<b>300</b>
Hombres	7.770	5.650	2.120	6.152	4.346	1.806	959	782	177	659	522	137
Mujeres	8.535	6.624	1.911	6.451	4.906	1.545	1.131	928	203	953	790	163
<b>CENTRAL</b>	<b>37.382</b>	<b>31.689</b>	<b>5.693</b>	<b>29.278</b>	<b>24.238</b>	<b>5.040</b>	<b>3.851</b>	<b>3.562</b>	<b>289</b>	<b>4.253</b>	<b>3.889</b>	<b>364</b>
Hombres	18.093	15.108	2.985	14.299	11.619	2.680	1.886	1.745	141	1.908	1.744	164
Mujeres	19.289	16.581	2.708	14.979	12.619	2.360	1.965	1.817	148	2.345	2.145	200
<b>ÑEMBUCÚ</b>	<b>2.405</b>	<b>1.840</b>	<b>565</b>	<b>2.184</b>	<b>1.619</b>	<b>565</b>	<b>-</b>	<b>-</b>	<b>-</b>	<b>221</b>	<b>221</b>	<b>-</b>
Hombres	1.128	837	291	1.047	756	291	-	-	-	81	81	-
Mujeres	1.277	1.003	274	1.137	863	274	-	-	-	140	140	-

**CUADRO 3.3.3. (Continuación) Año 2005**

DEPARTAMENTO Y SEXO	TOTAL			SECTOR Y ZONA								
	TOTAL	URBANA	RURAL	OFICIAL			PRIVADO			PRIVADO SUBVENCIONADO		
				TOTAL	URBANA	RURAL	TOTAL	URBANA	RURAL	TOTAL	URBANA	RURAL
AMAMBAY	3.182	2.861	321	2.827	2.539	288	94	61	33	261	261	-
Hombres	1.376	1.222	154	1.228	1.086	142	40	28	12	108	108	-
Mujeres	1.806	1.639	167	1.599	1.453	146	54	33	21	153	153	-
CANINDEYÚ	3.079	921	2.158	2.945	787	2.158	87	87	-	47	47	-
Hombres	1.573	411	1.162	1.517	355	1.162	37	37	-	19	19	-
Mujeres	1.506	510	996	1.428	432	996	50	50	-	28	28	-
PDTE. HAYES	1.712	936	776	1.261	595	666	146	89	57	305	252	53
Hombres	784	415	369	607	290	317	58	35	23	119	90	29
Mujeres	928	521	407	654	305	349	88	54	34	186	162	24
BOQUERÓN	789	360	429	133	62	71	354	139	215	302	159	143
Hombres	342	149	193	70	29	41	128	51	77	144	69	75
Mujeres	447	211	236	63	33	30	226	88	138	158	90	68
ALTO PARAGUAY	295	175	120	295	175	120	-	-	-	-	-	-
Hombres	152	93	59	152	93	59	-	-	-	-	-	-
Mujeres	143	82	61	143	82	61	-	-	-	-	-	-

FUENTE: Anuario 2005. Ministerio de Educación y Cultura

**CUADRO 3.3.4.  
BACHILLERATO CIENTÍFICO: ALUMNOS MATRICULADOS POR CURSO, SEGÚN  
DEPARTAMENTO Y SEXO. AÑO 2005**

DEPARTAMENTO Y SEXO	TOTAL	CURSO		
		1º	2º	3º
<b>TOTAL</b>	<b>162.756</b>	<b>63.610</b>	<b>52.593</b>	<b>46.553</b>
Hombres	79.671	31.845	25.561	22.265
Mujeres	83.085	31.765	27.032	24.288
ASUNCIÓN	22.706	8.195	7.517	6.994
Hombres	10.740	4.082	3.467	3.191
Mujeres	11.966	4.113	4.050	3.803
CONCEPCIÓN	6.762	2.623	2.223	1.916
Hombres	3.314	1.318	1.087	909
Mujeres	3.448	1.305	1.136	1.007
SAN PEDRO	10.989	4.222	3.562	3.205
Hombres	5.712	2.195	1.908	1.609
Mujeres	5.277	2.027	1.654	1.596
CORDILLERA	7.631	3.138	2.354	2.139
Hombres	3.880	1.647	1.161	1.072
Mujeres	3.751	1.491	1.193	1.067
GUAIRÁ	6.218	2.338	1.999	1.881
Hombres	3.008	1.136	965	907
Mujeres	3.210	1.202	1.034	974
CAAGUAZÚ	14.789	5.611	4.714	4.464
Hombres	7.457	2.859	2.394	2.204
Mujeres	7.332	2.752	2.320	2.260

### ● 3. Educación

**CUADRO 3.3.4. (Continuación) Año 2005**

DEPARTAMENTO Y SEXO	TOTAL	CURSO		
		1º	2º	3º
CAAZAPÁ	4.807	1.935	1.568	1.304
Hombres	2.544	1.022	847	675
Mujeres	2.263	913	721	629
ITAPÚA	10.279	4.142	3.293	2.844
Hombres	4.907	2.057	1.517	1.333
Mujeres	5.372	2.085	1.776	1.511
MISIONES	4.263	1.578	1.359	1.326
Hombres	2.123	795	662	666
Mujeres	2.140	783	697	660
PARAGUARÍ	9.163	3.392	3.027	2.744
Hombres	4.768	1.799	1.579	1.390
Mujeres	4.395	1.593	1.448	1.354
ALTO PARANÁ	16.305	6.942	5.239	4.124
Hombres	7.770	3.368	2.502	1.900
Mujeres	8.535	3.574	2.737	2.224
CENTRAL	37.382	14.845	12.185	10.352
Hombres	18.093	7.347	5.856	4.890
Mujeres	19.289	7.498	6.329	5.462
ÑEEMBUCÚ	2.405	936	752	717
Hombres	1.128	469	339	320
Mujeres	1.277	467	413	397
AMAMBAY	3.182	1.242	1.011	929
Hombres	1.376	552	424	400
Mujeres	1.806	690	587	529
CANINDEYÚ	3.079	1.319	963	797
Hombres	1.573	663	498	412
Mujeres	1.506	656	465	385
PDTE. HAYES	1.712	716	491	505
Hombres	784	324	210	250
Mujeres	928	392	281	255
BOQUERÓN	789	333	233	223
Hombres	342	160	93	89
Mujeres	447	173	140	134
ALTO PARAGUAY	295	103	103	89
Hombres	152	52	52	48
Mujeres	143	51	51	41

FUENTE: Anuario 2005. Ministerio de Educación y Cultura



**CUADRO 3.3.5.**  
**BACHILLERATO CIENTÍFICO: ALUMNOS MATRICULADOS POR CURSO, SEGÚN**  
**DEPARTAMENTO Y ZONA. AÑO 2005**

DEPARTAMENTO Y ZONA	TOTAL	CURSO		
		1º	2º	3º
<b>TOTAL</b>	<b>162.756</b>	<b>63.610</b>	<b>52.593</b>	<b>46.553</b>
Urbana	111.945	43.417	36.115	32.413
Rural	50.811	20.193	16.478	14.140
<b>ASUNCIÓN</b>	<b>22.706</b>	<b>8.195</b>	<b>7.517</b>	<b>6.994</b>
Urbana	22.706	8.195	7.517	6.994
Rural	-	-	-	-
<b>CONCEPCIÓN</b>	<b>6.762</b>	<b>2.623</b>	<b>2.223</b>	<b>1.916</b>
Urbana	3.631	1.451	1.153	1.027
Rural	3.131	1.172	1.070	889
<b>SAN PEDRO</b>	<b>10.989</b>	<b>4.222</b>	<b>3.562</b>	<b>3.205</b>
Urbana	3.693	1.437	1.175	1.081
Rural	7.296	2.785	2.387	2.124
<b>CORDILLERA</b>	<b>7.631</b>	<b>3.138</b>	<b>2.354</b>	<b>2.139</b>
Urbana	4.738	1.954	1.461	1.323
Rural	2.893	1.184	893	816
<b>GUAIRÁ</b>	<b>6.218</b>	<b>2.338</b>	<b>1.999</b>	<b>1.881</b>
Urbana	3.789	1.368	1.195	1.226
Rural	2.429	970	804	655
<b>CAAGUAZÚ</b>	<b>14.789</b>	<b>5.611</b>	<b>4.714</b>	<b>4.464</b>
Urbana	6.717	2.459	2.109	2.149
Rural	8.072	3.152	2.605	2.315
<b>CAAZAPÁ</b>	<b>4.807</b>	<b>1.935</b>	<b>1.568</b>	<b>1.304</b>
Urbana	1.532	616	463	453
Rural	3.275	1.319	1.105	851
<b>ITAPÚA</b>	<b>10.279</b>	<b>4.142</b>	<b>3.293</b>	<b>2.844</b>
Urbana	6.547	2.668	2.101	1.778
Rural	3.732	1.474	1.192	1.066
<b>MISIONES</b>	<b>4.263</b>	<b>1.578</b>	<b>1.359</b>	<b>1.326</b>
Urbana	2.641	957	855	829
Rural	1.622	621	504	497
<b>PARAGUARÍ</b>	<b>9.163</b>	<b>3.392</b>	<b>3.027</b>	<b>2.744</b>
Urbana	4.895	1.764	1.601	1.530
Rural	4.268	1.628	1.426	1.214
<b>ALTO PARANÁ</b>	<b>16.305</b>	<b>6.942</b>	<b>5.239</b>	<b>4.124</b>
Urbana	12.274	5164	3953	3157
Rural	4.031	1778	1286	967
<b>CENTRAL</b>	<b>37.382</b>	<b>14.845</b>	<b>12.185</b>	<b>10.352</b>
Urbana	31.689	12.515	10.353	8.821
Rural	5.693	2.330	1.832	1.531

## ● 3. Educación

**CUADRO 3.3.5. (Continuación) Año 2005**

DEPARTAMENTO Y ZONA	TOTAL	CURSO		
		1°	2°	3°
ÑEEMBUCÚ	2.405	936	752	717
Urbana	1.840	718	562	560
Rural	565	218	190	157
AMAMBAY	3.182	1.242	1.011	929
Urbana	2.861	1.105	914	842
Rural	321	137	97	87
CANINDEYÚ	3.079	1.319	963	797
Urbana	921	423	289	209
Rural	2.158	896	674	588
PDTE. HAYES	1.712	716	491	505
Urbana	936	389	263	284
Rural	776	327	228	221
BOQUERÓN	789	333	233	223
Urbana	360	171	90	99
Rural	429	162	143	124
ALTO PARAGUAY	295	103	103	89
Urbana	175	63	61	51
Rural	120	40	42	38

FUENTE: Anuario 2005. Ministerio de Educación y Cultura

**CUADRO 3.3.6.  
BACHILLERATO CIENTÍFICO: ALUMNOS MATRICULADOS POR CURSO, SEGÚN  
DEPARTAMENTO Y SECTOR. AÑO 2005**

DEPARTAMENTO Y SECTOR	TOTAL	CURSO		
		1°	2°	3°
<b>TOTAL</b>	<b>162.756</b>	<b>63.610</b>	<b>52.593</b>	<b>46.553</b>
Oficial	132.673	52.099	42.761	37.813
Privado	13.549	5.099	4.419	4.031
P. Subvencionado	16.534	6.412	5.413	4.709
ASUNCIÓN	22.706	8.195	7.517	6.994
Oficial	13.757	5.030	4.535	4.192
Privado	5.698	1.936	1.893	1.869
P. Subvencionado	3.251	1.229	1.089	933
CONCEPCIÓN	6.762	2.623	2.223	1.916
Oficial	5.401	2.130	1.754	1.517
Privado	-	-	-	-
P. Subvencionado	1.361	493	469	399
SAN PEDRO	10.989	4.222	3.562	3.205
Oficial	10.249	3.920	3.314	3.015
Privado	52	21	13	18
P. Subvencionado	688	281	235	172

**CUADRO 3.3.6. (Continuación) Año 2005**

DEPARTAMENTO Y SECTOR	TOTAL	CURSO		
		1º	2º	3º
CORDILLERA	7.631	3.138	2.354	2.139
Oficial	7.316	3013	2263	2040
Privado	146	65	40	41
P. Subvencionado	169	60	51	58
GUAIRÁ	6.218	2.338	1.999	1.881
Oficial	5.255	1.989	1.687	1.579
Privado	-	-	-	-
P. Subvencionado	963	349	312	302
CAAGUAZÚ	14.789	5.611	4.714	4.464
Oficial	13.502	5.149	4.339	4.014
Privado	247	83	77	87
P. Subvencionado	1.040	379	298	363
CAAZAPÁ	4.807	1.935	1.568	1.304
Oficial	4.646	1.898	1.506	1.242
Privado	14	5	3	6
P. Subvencionado	147	32	59	56
ITAPÚA	10.279	4.142	3.293	2.844
Oficial	8.803	3.565	2.837	2.401
Privado	527	196	164	167
P. Subvencionado	949	381	292	276
MISIONES	4.263	1.578	1.359	1.326
Oficial	3.935	1.468	1.242	1.225
Privado	-	-	-	-
P. Subvencionado	328	110	117	101
PARAGUARÍ	9.163	3.392	3.027	2.744
Oficial	8.283	3.041	2.724	2.518
Privado	243	118	64	61
P. Subvencionado	637	233	239	165
ALTO PARANÁ	16.305	6.942	5.239	4.124
Oficial	12.603	5.430	4.067	3.106
Privado	2.090	836	667	587
P. Subvencionado	1.612	676	505	431
CENTRAL	37.382	14.845	12.185	10.352
Oficial	29.278	11.555	9.488	8.235
Privado	3.851	1.589	1.267	995
P. Subvencionado	4.253	1.701	1.430	1.122
ÑEEMBUCÚ	2.405	936	752	717
Oficial	2.184	855	682	647
Privado	-	-	-	-
P. Subvencionado	221	81	70	70
AMAMBAY	3.182	1.242	1.011	929
Oficial	2.827	1.091	916	820
Privado	94	43	22	29
P. Subvencionado	261	108	73	80

## ● 3. Educación

**CUADRO 3.3.6. (Continuación) Año 2005**

DEPARTAMENTO Y SECTOR	TOTAL	CURSO		
		1º	2º	3º
CANINDEYÚ	3.079	1.319	963	797
Oficial	2.945	1.267	919	759
Privado	87	35	32	20
P. Subvencionado	47	17	12	18
PDTE. HAYES	1.712	716	491	505
Oficial	1.261	547	342	372
Privado	146	40	58	48
P. Subvencionado	305	129	91	85
BOQUERÓN	789	333	233	223
Oficial	133	48	43	42
Privado	354	132	119	103
P. Subvencionado	302	153	71	78
ALTO PARAGUAY	295	103	103	89
Oficial	295	103	103	89
Privado	-	-	-	-
P. Subvencionado	-	-	-	-

FUENTE: Anuario 2005. Ministerio de Educación y Cultura

**CUADRO 3.3.7.**  
**BACHILLERATO CIENTÍFICO: ALUMNOS MATRICULADOS POR EDAD, SEGÚN**  
**DEPARTAMENTO Y ZONA. AÑO 2005**

DEPARTAMENTO Y ZONA	TOTAL	EDAD												
		-15	15	16	17	18	19	20	21	22	23	24	25 y más	
<b>TOTAL</b>	<b>162.756</b>	<b>2.442</b>	<b>26.169</b>	<b>41.524</b>	<b>43.426</b>	<b>28.105</b>	<b>11.044</b>	<b>4.758</b>	<b>2.171</b>	<b>1.135</b>	<b>587</b>	<b>366</b>	<b>1.029</b>	
Urbana	111.945	1.752	19.068	29.660	30.489	18.891	6.691	2.657	1.214	557	298	186	482	
Rural	50.811	690	7.101	11.864	12.937	9.214	4.353	2.101	957	578	289	180	547	
ASUNCIÓN	22.706	344	4.000	6.448	6.316	3.747	1.080	390	172	66	53	19	71	
Urbana	22.706	344	4.000	6.448	6.316	3.747	1.080	390	172	66	53	19	71	
Rural	-	-	-	-	-	-	-	-	-	-	-	-	-	
CONCEPCIÓN	6.762	72	839	1.541	1.835	1.344	585	260	111	53	34	28	60	
Urbana	3.631	30	444	863	1.010	742	295	111	69	22	13	11	21	
Rural	3.131	42	395	678	825	602	290	149	42	31	21	17	39	
SAN PEDRO	10.989	176	1.561	2.484	2.770	2.012	962	452	236	124	55	45	112	
Urbana	3.693	56	614	803	981	629	294	144	77	33	13	17	32	
Rural	7.296	120	947	1.681	1.789	1.383	668	308	159	91	42	28	80	
CORDILLERA	7.631	125	1.325	1.960	2.057	1.277	523	178	70	45	15	19	37	
Urbana	4.738	89	870	1.247	1.251	772	306	99	40	19	11	13	21	
Rural	2.893	36	455	713	806	505	217	79	30	26	4	6	16	
GUAIRÁ	6.218	115	950	1.510	1.670	1.066	439	224	112	48	27	16	41	
Urbana	3.789	86	616	913	1.027	635	246	129	67	26	18	6	20	
Rural	2.429	29	334	597	643	431	193	95	45	22	9	10	21	
CAAGUAZÚ	14.789	220	2.264	3.659	3.775	2.619	1.135	529	242	120	71	35	120	
Urbana	6.717	102	1.070	1.713	1.787	1.189	463	203	92	34	21	8	35	
Rural	8.072	118	1.194	1.946	1.988	1.430	672	326	150	86	50	27	85	
CAAZAPÁ	4.807	71	685	1.106	1.192	824	436	220	102	74	28	18	51	
Urbana	1.532	17	251	364	420	266	107	48	27	19	3	6	4	
Rural	3.275	54	434	742	772	558	329	172	75	55	25	12	47	
ITAPÚA	10.279	152	1.730	2.528	2.648	1.829	697	348	147	89	45	17	49	
Urbana	6.547	101	1.201	1.720	1.716	1.091	400	156	72	46	20	6	18	
Rural	3.732	51	529	808	932	738	297	192	75	43	25	11	31	
MISIONES	4.263	43	540	1.023	1.129	790	399	168	70	42	20	13	26	
Urbana	2.641	19	341	672	693	479	248	98	39	23	11	7	11	
Rural	1.622	24	199	351	436	311	151	70	31	19	9	6	15	
PARAGUARÍ	9.163	113	1.463	2.250	2.455	1.534	684	310	131	79	54	33	57	
Urbana	4.895	58	791	1.294	1.406	796	291	137	54	26	16	9	17	
Rural	4.268	55	672	1.049	1.049	738	393	173	77	53	38	24	40	

### 3. Educación

CUADRO 3.3.7. (Continuación) Año 2005

DEPARTAMENTO Y ZONA	TOTAL	EDAD												
		-15	15	16	17	18	19	20	21	22	23	24	25 y más	
ALTO PARANÁ	16.305	227	2.742	4.354	4.333	2.764	991	437	173	102	42	42	98	
Urbana	12.274	187	2.179	3.301	3.301	2.010	657	285	91	57	24	25	68	
Rural	4.031	40	563	1.032	754	334	152	82	45	18	17	30		
CENTRAL	37.382	656	6.592	9.935	10.239	6.309	2.158	760	358	154	71	39	111	
Urbana	31.689	579	5.723	8.479	8.717	5.288	1.755	592	271	111	55	34	85	
Rural	5.693	77	869	1.456	1.522	1.021	403	168	87	43	16	5	26	
ÑEMBUCÚ	2.405	21	325	617	626	417	175	85	49	26	19	15	30	
Urbana	1.840	21	255	470	477	317	125	60	42	23	16	14	20	
Rural	565	-	70	147	149	100	50	25	7	3	3	1	10	
AMAMBAY	3.182	44	361	744	832	558	284	153	75	38	20	9	64	
Urbana	2.861	37	333	679	760	523	246	123	62	31	17	8	42	
Rural	321	7	28	65	72	35	38	30	13	7	3	1	22	
CANINDEYÚ	3.079	37	422	711	847	499	256	131	62	41	19	8	46	
Urbana	921	10	164	234	257	134	64	26	11	10	3	1	7	
Rural	2.158	27	258	477	590	365	192	105	51	31	16	7	39	
PDTE. HAYES	1.712	22	264	398	416	311	150	68	34	17	9	3	20	
Urbana	936	13	148	235	239	163	72	38	15	5	3	1	4	
Rural	776	9	116	163	177	148	78	30	19	12	6	2	16	
BOQUERÓN	789	3	75	186	208	142	69	31	20	12	5	5	33	
Urbana	360	2	44	95	82	80	27	10	8	4	1	1	6	
Rural	429	1	31	91	126	62	42	21	12	8	4	4	27	
ALTO PARAGUAY	295	1	31	70	78	63	21	14	7	5	-	2	3	
Urbana	175	1	24	41	49	30	15	8	5	2	-	-	-	
Rural	120	-	7	29	29	33	6	6	2	3	-	2	3	

FUENTE: Anuario 2005. Ministerio de Educación y Cultura

**CUADRO 3.3.8.**  
**BACHILLERATO CIENTÍFICO: ALUMNOS MATRICULADOS POR EDAD, SEGÚN**  
**DEPARTAMENTO Y SEXO. AÑO 2005**

DEPARTAMENTO Y SEXO	TOTAL	EDAD												
		-15	15	16	17	18	19	20	21	22	23	24	25 y más	
<b>TOTAL</b>	<b>162.756</b>	<b>2.442</b>	<b>26.169</b>	<b>41.524</b>	<b>43.426</b>	<b>28.105</b>	<b>11.044</b>	<b>4.758</b>	<b>2.171</b>	<b>1.135</b>	<b>587</b>	<b>366</b>	<b>1.029</b>	
Hombres	79.671	951	11.624	19.243	20.851	14.462	6.461	2.945	1.338	699	352	203	542	
Mujeres	83.085	1.491	14.545	22.281	22.575	13.643	4.583	1.813	833	436	235	163	487	
ASUNCIÓN	22.706	344	4.000	6.448	6.316	3.747	1.080	390	172	66	53	19	71	
Hombres	10.740	141	1.858	2.938	2.951	1.851	577	210	102	34	31	6	41	
Mujeres	11.966	203	2.142	3.510	3.365	1.896	503	180	70	32	22	13	30	
CONCEPCIÓN	6.762	72	839	1.541	1.835	1.344	585	260	111	53	34	28	60	
Hombres	3.314	27	352	722	846	693	356	159	67	30	22	13	27	
Mujeres	3.448	45	487	819	989	651	229	101	44	23	12	15	33	
SAN PEDRO	10.989	176	1.561	2.484	2.770	2.012	962	452	236	124	55	45	112	
Hombres	5.712	69	686	1.211	1.416	1.101	578	300	150	76	38	28	59	
Mujeres	5.277	107	875	1.273	1.354	911	384	152	86	48	17	17	53	
CORDILLERA	7.631	125	1.325	1.960	2.057	1.277	523	178	70	45	15	19	37	
Hombres	3.880	56	622	906	1.064	678	317	118	49	33	8	8	21	
Mujeres	3.751	69	703	1.054	993	599	206	60	21	12	7	11	16	
GUAIRÁ	6.218	115	950	1.510	1.670	1.066	439	224	112	48	27	16	41	
Hombres	3.008	39	414	686	798	548	256	132	62	25	19	10	19	
Mujeres	3.210	76	536	824	872	518	183	92	50	23	8	6	22	
CAAGUAZÚ	14.769	220	2.264	3.659	3.775	2.619	1.135	529	242	120	71	35	120	
Hombres	7.457	81	986	1.699	1.858	1.419	696	338	160	81	48	23	68	
Mujeres	7.332	139	1.278	1.960	1.917	1.200	439	191	82	39	23	12	52	
CAAZAPÁ	4.807	71	685	1.106	1.192	824	436	220	102	74	28	18	51	
Hombres	2.544	26	292	529	634	463	275	153	70	46	17	12	27	
Mujeres	2.263	45	393	577	558	361	161	67	32	28	11	6	24	
ITAPÚA	10.279	152	1.730	2.528	2.648	1.829	697	348	147	89	45	17	49	
Hombres	4.907	58	717	1.099	1.245	934	416	226	92	56	25	11	28	
Mujeres	5.372	94	1.013	1.429	1.403	895	281	122	55	33	20	6	21	
MISIONES	4.263	43	540	1.023	1.129	790	399	168	70	42	20	13	26	
Hombres	2.123	16	224	474	520	414	252	117	46	31	13	6	10	
Mujeres	2.140	27	316	549	609	376	147	51	24	11	7	7	16	
PARAGUARÍ	9.163	113	1.463	2.250	2.455	1.534	684	310	131	79	54	33	57	
Hombres	4.768	43	691	1.092	1.223	850	442	207	92	46	33	20	29	
Mujeres	4.395	70	772	1.158	1.232	684	242	103	39	33	21	13	28	

### 3. Educación

CUADRO 3.3.8. (Continuación) Año 2005

DEPARTAMENTO Y SEXO	TOTAL	EDAD												
		-15	15	16	17	18	19	20	21	22	23	24	25 y más	
ALTO PARANÁ	16.305	227	2.742	4.354	4.333	2.764	991	437	173	102	42	42	98	
Hombres	7.770	88	1.198	1.983	2.026	1.399	556	255	104	64	27	21	49	
Mujeres	8.535	139	1.544	2.371	2.307	1.365	435	182	69	38	15	21	49	
CENTRAL	37.382	656	6.592	9.935	10.239	6.309	2.158	760	358	154	71	39	111	
Hombres	18.093	268	3.000	4.713	4.885	3.127	1.216	448	209	99	36	24	68	
Mujeres	19.289	388	3.592	5.222	5.354	3.182	942	312	149	55	35	15	43	
ÑEEMBUCÚ	2.405	21	325	617	626	417	175	85	49	26	19	15	30	
Hombres	1.128	5	113	274	283	217	108	52	32	13	10	6	15	
Mujeres	1.277	16	212	343	343	200	67	33	17	13	9	9	15	
AMAMBAY	3.182	44	361	744	832	558	284	153	75	38	20	9	64	
Hombres	1.376	14	144	316	359	247	131	82	26	21	10	5	21	
Mujeres	1.806	30	217	428	473	311	153	71	49	17	10	4	43	
CANINDEYÚ	3.079	37	422	711	847	499	256	131	62	41	19	8	46	
Hombres	1.573	13	186	315	440	279	158	83	39	26	6	3	25	
Mujeres	1.506	24	236	396	407	220	98	48	23	15	13	5	21	
PDTE. HAYES	1.712	22	264	398	416	311	150	68	34	17	9	3	20	
Hombres	784	6	102	183	183	153	84	40	20	7	6	2	11	
Mujeres	928	16	162	233	233	158	66	28	14	10	3	1	9	
BOQUERÓN	789	3	75	186	208	142	69	31	20	12	5	5	33	
Hombres	342	-	27	74	74	52	30	19	15	9	3	4	24	
Mujeres	447	3	48	134	134	90	39	12	5	3	2	1	9	
ALTO PARAGUAY	295	1	31	70	78	63	21	14	7	5	-	2	3	
Hombres	152	1	12	31	46	37	13	6	3	2	-	1	-	
Mujeres	143	-	19	39	32	26	8	8	4	3	-	1	3	

FUENTE: Anuario 2005. Ministerio de Educación y Cultura



**CUADRO 3.3.9.**  
**INSTITUCIONES DE EDUCACIÓN MEDIA QUE IMPARTEN BACHILLERATO TÉCNICO POR ZONA**  
**Y SECTOR, SEGÚN DEPARTAMENTO. AÑO 2005**

DEPARTAMENTO	TOTAL				ZONA Y SECTOR							
	TOTAL	OFICIAL	PRIVADO	PRIVADO SUBVEN- CIONADO	URBANA				RURAL			
					TOTAL	OFICIAL	PRIVADO	PRIVADO SUBVEN- CIONADO	TOTAL	OFICIAL	PRIVADO	PRIVADO SUBVEN- CIONADO
Asunción	102	38	41	23	102	38	41	23	-	-	-	-
Concepción	6	2	-	4	4	1	-	3	2	1	-	1
San Pedro	35	24	3	8	15	8	1	6	20	16	2	2
Cordillera	30	25	2	3	17	13	2	2	13	12	-	1
Guairá	14	10	1	3	11	7	1	3	3	3	-	-
Caaguazú	33	24	5	4	19	11	4	4	14	13	1	-
Caazapá	3	2	1	-	2	1	1	-	1	1	-	-
Itapúa	28	16	6	6	21	11	6	4	7	5	-	2
Misiones	13	9	2	2	11	8	2	1	2	1	-	1
Paraguarí	20	15	3	2	15	10	3	2	5	5	-	-
Alto Paraná	36	13	17	6	31	11	15	5	5	2	2	1
Central	162	65	57	40	144	55	52	37	18	10	5	3
Ñeembucú	6	2	-	4	6	2	-	4	-	-	-	-
Amambay	3	3	-	-	2	2	-	-	1	1	-	-
Canindeyú	9	6	3	-	3	2	1	-	6	4	2	-
Pdte. Hayes	8	4	-	4	5	4	-	1	3	-	-	3
Boquerón	4	-	2	2	2	-	1	1	2	-	1	1

Nota: En el departamento de Alto Paraguay no se ofrece Bachillerato Técnico.

No se totaliza a nivel país porque existen instituciones que funcionan en diferentes locales ubicados en más de un departamento. Por ejemplo: El Dante Alighieri es una institución que funciona en un local en Asunción y en otro en el departamento Central y se contabiliza en cada uno de ellos. Para contabilizar las instituciones se tiene en cuenta que sean única en cada departamento.

FUENTE: Anuario 2005. Ministerio de Educación y Cultura

### ● 3. Educación

**CUADRO 3.3.10.**  
**BACHILLERATO TÉCNICO: ALUMNOS MATRICULADOS POR CURSO Y SEXO,**  
**SEGÚN DEPARTAMENTO Y SECTOR. AÑO 2005**

DEPARTAMENTO Y SECTOR	TOTAL			CURSO Y SEXO								
	TOTAL	HOMBRES	MUJERES	1º			2º			3º		
				TOTAL	HOMBRES	MUJERES	TOTAL	HOMBRES	MUJERES	TOTAL	HOMBRES	MUJERES
<b>TOTAL</b>	<b>45.669</b>	<b>23.331</b>	<b>22.338</b>	<b>17.791</b>	<b>9.157</b>	<b>8.634</b>	<b>14.444</b>	<b>7.419</b>	<b>7.025</b>	<b>13.434</b>	<b>6.755</b>	<b>6.679</b>
Oficial	28.575	14.907	13.668	11.045	5.795	5.250	9.017	4.756	4.261	8.513	4.356	4.157
Privado	9.628	4.839	4.789	3.693	1.887	1.806	3.078	1.538	1.540	2.857	1.414	1.443
P. Subvencionado	7.466	3.585	3.881	3.053	1.475	1.578	2.349	1.125	1.224	2.064	985	1.079
<b>ASUNCIÓN</b>	<b>13.555</b>	<b>6.596</b>	<b>6.959</b>	<b>4.888</b>	<b>2.391</b>	<b>2.497</b>	<b>4.328</b>	<b>2.154</b>	<b>2.174</b>	<b>4.339</b>	<b>2.051</b>	<b>2.288</b>
Oficial	8.567	4.236	4.331	3.003	1.503	1.500	2.812	1.408	1.404	2.752	1.325	1.427
Privado	3.282	1.629	1.653	1.185	575	610	1.006	524	482	1.091	530	561
P. Subvencionado	1.706	731	975	700	313	387	510	222	288	496	196	300
<b>CONCEPCIÓN</b>	<b>718</b>	<b>338</b>	<b>380</b>	<b>308</b>	<b>156</b>	<b>152</b>	<b>190</b>	<b>89</b>	<b>101</b>	<b>220</b>	<b>93</b>	<b>127</b>
Oficial	449	206	243	167	93	74	136	58	78	146	55	91
Privado	-	-	-	-	-	-	-	-	-	-	-	-
P. Subvencionado	269	132	137	141	63	78	54	31	23	74	38	36
<b>SAN PEDRO</b>	<b>1.700</b>	<b>1.045</b>	<b>655</b>	<b>710</b>	<b>414</b>	<b>296</b>	<b>526</b>	<b>315</b>	<b>211</b>	<b>464</b>	<b>316</b>	<b>148</b>
Oficial	1.175	769	406	501	304	197	368	243	125	306	222	84
Privado	130	71	59	50	31	19	44	17	27	36	23	13
P. Subvencionado	395	205	190	159	79	80	114	55	59	122	71	51
<b>CORDILLERA</b>	<b>1.941</b>	<b>979</b>	<b>962</b>	<b>762</b>	<b>401</b>	<b>361</b>	<b>621</b>	<b>302</b>	<b>319</b>	<b>558</b>	<b>276</b>	<b>282</b>
Oficial	1.789	912	877	698	372	326	570	278	292	521	262	259
Privado	31	10	21	15	7	8	10	2	8	6	1	5
P. Subvencionado	121	57	64	49	22	27	41	22	19	31	13	18
<b>GUAIRÁ</b>	<b>908</b>	<b>495</b>	<b>413</b>	<b>439</b>	<b>244</b>	<b>195</b>	<b>244</b>	<b>127</b>	<b>117</b>	<b>225</b>	<b>124</b>	<b>101</b>
Oficial	682	417	265	355	216	139	166	98	68	161	103	58
Privado	57	18	39	22	6	16	19	6	13	16	6	10
P. Subvencionado	169	60	109	62	22	40	59	23	36	48	15	33
<b>CAAGUAZÚ</b>	<b>2.905</b>	<b>1.580</b>	<b>1.325</b>	<b>1.186</b>	<b>623</b>	<b>563</b>	<b>927</b>	<b>505</b>	<b>422</b>	<b>792</b>	<b>452</b>	<b>340</b>
Oficial	2.292	1.234	1.058	903	468	435	730	395	335	659	371	288
Privado	301	202	99	139	88	51	91	61	30	71	53	18
P. Subvencionado	312	144	168	144	67	77	106	49	57	62	28	34
<b>CAAZAPÁ</b>	<b>212</b>	<b>160</b>	<b>52</b>	<b>103</b>	<b>79</b>	<b>24</b>	<b>56</b>	<b>44</b>	<b>12</b>	<b>53</b>	<b>37</b>	<b>16</b>
Oficial	186	146	40	77	65	12	56	44	12	53	37	16
Privado	26	14	12	26	14	12	-	-	-	-	-	-
P. Subvencionado	-	-	-	-	-	-	-	-	-	-	-	-
<b>ITAPÚA</b>	<b>2.544</b>	<b>1.351</b>	<b>1.193</b>	<b>1.077</b>	<b>579</b>	<b>498</b>	<b>762</b>	<b>391</b>	<b>371</b>	<b>705</b>	<b>381</b>	<b>324</b>
Oficial	1.766	936	830	785	433	352	508	255	253	473	248	225
Privado	332	208	124	126	74	52	103	63	40	103	71	32
P. Subvencionado	446	207	239	166	72	94	151	73	78	129	62	67
<b>MISIONES</b>	<b>1.004</b>	<b>571</b>	<b>433</b>	<b>429</b>	<b>254</b>	<b>175</b>	<b>282</b>	<b>153</b>	<b>129</b>	<b>293</b>	<b>164</b>	<b>129</b>
Oficial	840	489	351	354	214	140	233	130	103	253	145	108
Privado	35	14	21	5	1	4	14	7	7	16	6	10
P. Subvencionado	129	68	61	70	39	31	35	16	19	24	13	11
<b>PARAGUARÍ</b>	<b>844</b>	<b>503</b>	<b>341</b>	<b>291</b>	<b>184</b>	<b>107</b>	<b>285</b>	<b>168</b>	<b>117</b>	<b>268</b>	<b>151</b>	<b>117</b>
Oficial	729	446	283	263	167	96	244	152	92	222	127	95
Privado	63	21	42	5	2	3	30	9	21	28	10	18
P. Subvencionado	52	36	16	23	15	8	11	7	4	18	14	4
<b>ALTO PARANÁ</b>	<b>3.185</b>	<b>1.613</b>	<b>1.572</b>	<b>1.212</b>	<b>627</b>	<b>585</b>	<b>1.071</b>	<b>549</b>	<b>522</b>	<b>902</b>	<b>437</b>	<b>465</b>
Oficial	1.485	766	719	586	295	291	468	259	209	431	212	219
Privado	1.389	668	721	517	265	252	473	219	254	399	184	215
P. Subvencionado	311	179	132	109	67	42	130	71	59	72	41	31
<b>CENTRAL</b>	<b>13.995</b>	<b>6.787</b>	<b>7.208</b>	<b>5.485</b>	<b>2.654</b>	<b>2.831</b>	<b>4.460</b>	<b>2.214</b>	<b>2.246</b>	<b>4.050</b>	<b>1.919</b>	<b>2.131</b>
Oficial	7.451	3.758	3.693	2.841	1.411	1.430	2.368	1.253	1.115	2.242	1.094	1.148
Privado	3.787	1.843	1.944	1.531	771	760	1.205	570	635	1.051	502	549
P. Subvencionado	2.757	1.186	1.571	1.113	472	641	887	391	496	757	323	434

**CUADRO 3.3.10. (Continuación) Año 2005**

DEPARTAMENTO Y SECTOR	TOTAL			CURSO Y SEXO								
	TOTAL	HOMBRES	MUJERES	1º			2º			3º		
				TOTAL	HOMBRES	MUJERES	TOTAL	HOMBRES	MUJERES	TOTAL	HOMBRES	MUJERES
ÑEEMBUCÚ	781	416	365	329	182	147	227	105	122	225	129	96
Oficial	347	153	194	165	74	91	96	42	54	86	37	49
Privado	-	-	-	-	-	-	-	-	-	-	-	-
P. Subvencionado	434	263	171	164	108	56	131	63	68	139	92	47
AMAMBAY	326	140	186	160	67	93	99	48	51	67	25	42
Oficial	326	140	186	160	67	93	99	48	51	67	25	42
Privado	-	-	-	-	-	-	-	-	-	-	-	-
P. Subvencionado	-	-	-	-	-	-	-	-	-	-	-	-
CANINDEYÚ	344	226	118	135	88	47	120	80	40	89	58	31
Oficial	232	159	73	95	67	28	75	51	24	62	41	21
Privado	112	67	45	40	21	19	45	29	16	27	17	10
P. Subvencionado	-	-	-	-	-	-	-	-	-	-	-	-
PDTE. HAYES	502	335	167	180	117	63	167	103	64	155	115	40
Oficial	259	140	119	92	46	46	88	42	46	79	52	27
Privado	-	-	-	-	-	-	-	-	-	-	-	-
P. Subvencionado	243	195	48	88	71	17	79	61	18	76	63	13
BOQUERÓN	205	196	9	97	97	-	79	72	7	29	27	2
Oficial	-	-	-	-	-	-	-	-	-	-	-	-
Privado	83	74	9	32	32	-	38	31	7	13	11	2
P. Subvencionado	122	122	-	65	65	-	41	41	-	16	16	-

Nota: En el departamento de Alto Paraguay no se ofrece Bachillerato Técnico.

FUENTE: Anuario 2005. Ministerio de Educación y Cultura

**CUADRO 3.3.11.  
BACHILLERATO TÉCNICO: ALUMNOS MATRICULADOS POR CURSO Y SEXO, SEGÚN ESPECIALIDAD. AÑO 2005**

ESPECIALIDAD	TOTAL			CURSO Y SEXO								
	TOTAL	HOMBRES	MUJERES	1º			2º			3º		
				TOTAL	HOMBRES	MUJERES	TOTAL	HOMBRES	MUJERES	TOTAL	HOMBRES	MUJERES
<b>TOTAL</b>	<b>45.669</b>	<b>23.331</b>	<b>22.338</b>	<b>17.791</b>	<b>9.157</b>	<b>8.634</b>	<b>14.444</b>	<b>7.419</b>	<b>7.025</b>	<b>13.434</b>	<b>6.755</b>	<b>6.679</b>
Administración de Negocios	7.525	3.427	4.098	2.924	1.341	1.583	2.341	1.096	1.245	2.260	990	1.270
Agropecuaria / Técnico Superior												
Agronomía	3.156	2.453	703	1.398	1.066	332	965	749	216	793	638	155
Ciencias Ambientales	256	127	129	119	49	70	90	52	38	47	26	21
Ciencias Geográficas	92	83	9	40	35	5	25	21	4	27	27	-
Confección Industrial	137	35	102	55	15	40	43	12	31	39	8	31
Construcciones Civiles	815	482	333	277	175	102	271	151	120	267	156	111
Contabilidad /												
Contabilidad General	17.577	7.892	9.685	6.538	2.971	3.567	5.691	2.571	3.120	5.348	2.350	2.998
Deportes / Asistencia Deportiva	72	23	49	27	6	21	23	11	12	22	6	16
Diseño Gráfico y Publicidad	454	194	260	206	90	116	135	62	73	113	42	71
Elaboración y Conservación												
de Alimentos	30	-	30	11	-	11	12	-	12	7	-	7
Electricidad	1.119	940	179	444	366	78	335	291	44	340	283	57
Electromecánica	598	532	66	227	208	19	192	162	30	179	162	17
Electrónica	925	795	130	338	299	39	300	253	47	287	243	44
Electrotecnia	66	52	14	24	17	7	21	17	4	21	18	3
Informática (Ing. de Software /												
Téc. de Base de Datos)	7.058	3.833	3.225	2.804	1.534	1.270	2.241	1.239	1.002	2.013	1.060	953
Marketing	74	30	44	30	10	20	15	7	8	29	13	16
Mecánica Automotriz	351	337	14	130	128	2	95	88	7	126	121	5
Mecánica General	742	694	48	309	298	11	235	222	13	198	174	24
Mercadotecnia	357	139	218	186	69	117	93	37	56	78	33	45
Metal Mecánica	60	53	7	24	21	3	23	21	2	13	11	2
Química Industrial	864	265	599	279	79	200	277	80	197	308	106	202
Salud / Educ. para la Salud con												
énfasis en Enfermería	3.313	935	2.378	1.401	380	1.021	1.009	272	737	903	283	620
Tecnología de Alimentos	28	10	18	-	-	-	12	5	7	16	5	11

FUENTE: Ministerio de Educación y Cultura

# 3. Educación

**CUADRO 3.3.12.**  
**FORMACIÓN PROFESIONAL: MATRÍCULA POR SECTOR Y SEXO, SEGÚN DEPARTAMENTO Y ESPECIALIDAD. AÑO 2005**

DEPARTAMENTO Y ESPECIALIDAD	TOTAL						SECTOR Y SEXO					
	TOTAL			OFICIAL			PRIVADO			PRIVADO SUBVENCIONADO		
	HOMBRES	MUJERES	TOTAL	HOMBRES	MUJERES	TOTAL	HOMBRES	MUJERES	TOTAL	HOMBRES	MUJERES	TOTAL
<b>TOTAL PAÍS</b>	<b>1.571</b>	<b>28</b>	<b>1.543</b>	<b>871</b>	<b>15</b>	<b>373</b>	<b>369</b>	<b>4</b>	<b>327</b>	<b>318</b>	<b>9</b>	
Artes Gráficas	35	10	25	35	10	-	-	-	-	-	-	
Carpintería y Ebanistería	139	1	138	63	1	-	-	-	76	76	-	
Construcción Civil	44	-	44	44	-	-	-	-	-	-	-	
Electricidad	282	1	281	194	1	27	27	-	61	61	-	
Electrónica	203	-	203	59	-	116	116	-	28	28	-	
Mantenimiento Rural	21	9	12	-	-	-	-	-	21	12	9	
Mecánica Automotriz	324	2	322	154	2	170	168	2	-	-	-	
Mecánica General	359	1	358	197	1	45	45	-	117	117	-	
Plomería - Fontanería	75	2	73	51	2	-	-	-	24	24	-	
Refrigeración	89	2	87	74	2	15	13	2	-	-	-	
<b>ASUNCIÓN</b>	<b>643</b>	<b>13</b>	<b>630</b>	<b>461</b>	<b>11</b>	<b>182</b>	<b>180</b>	<b>2</b>	<b>-</b>	<b>-</b>	<b>-</b>	
Artes Gráficas	35	10	25	35	10	-	-	-	-	-	-	
Carpintería y Ebanistería	12	1	11	12	1	-	-	-	-	-	-	
Construcción Civil	44	-	44	44	-	-	-	-	-	-	-	
Electricidad	77	-	77	50	-	27	27	-	-	-	-	
Electrónica	103	-	103	59	-	44	44	-	-	-	-	
Mecánica Automotriz	171	-	171	120	-	51	51	-	-	-	-	
Mecánica General	94	-	94	49	-	45	45	-	-	-	-	
Plomería - Fontanería	27	-	27	27	-	-	-	-	-	-	-	
Refrigeración	80	2	78	65	2	15	13	2	-	-	-	
<b>SAN PEDRO</b>	<b>84</b>	<b>2</b>	<b>82</b>	<b>78</b>	<b>2</b>	<b>-</b>	<b>-</b>	<b>-</b>	<b>6</b>	<b>6</b>	<b>-</b>	
Carpintería y Ebanistería	25	-	25	22	-	-	-	-	3	3	-	
Electricidad	38	1	37	35	1	-	-	-	3	3	-	
Mecánica General	21	1	20	21	1	-	-	-	-	-	-	
<b>CORDILLERA</b>	<b>40</b>	<b>-</b>	<b>40</b>	<b>40</b>	<b>-</b>	<b>-</b>	<b>-</b>	<b>-</b>	<b>-</b>	<b>-</b>	<b>-</b>	
Electricidad	34	-	34	34	-	-	-	-	-	-	-	
Mecánica General	6	-	6	6	-	-	-	-	-	-	-	
<b>GUAIRÁ</b>	<b>217</b>	<b>11</b>	<b>206</b>	<b>62</b>	<b>2</b>	<b>-</b>	<b>-</b>	<b>-</b>	<b>155</b>	<b>146</b>	<b>9</b>	
Carpintería y Ebanistería	11	-	11	-	-	-	-	-	11	11	-	
Electricidad	46	-	46	20	-	-	-	-	26	26	-	
Electrónica	28	-	28	-	-	-	-	-	28	28	-	
Mantenimiento Rural	21	9	12	-	-	-	-	-	21	12	9	
Mecánica General	99	-	99	30	-	-	-	-	69	69	-	
Plomería-Fontanería	12	2	10	12	2	-	-	-	-	-	-	

CUADRO 3.3.12. (Continuación) Año 2005

DEPARTAMENTO Y ESPECIALIDAD	TOTAL				SECTOR Y SEXO									
	TOTAL		MUJERES		OFICIAL		PRIVADO		PRIVADO SUBVENCIONADO					
	HOMBRES	MUJERES	HOMBRES	MUJERES	TOTAL	HOMBRES	MUJERES	TOTAL	HOMBRES	MUJERES				
CAAGUAZÚ	21	21	-	-	21	21	-	-	-	-	-	-	-	-
Electricidad	21	21	-	-	21	21	-	-	-	-	-	-	-	-
ITAPÚA	92	92	-	-	92	92	-	-	-	-	-	-	-	-
Carpintería y Ebanistería	16	16	-	-	16	16	-	-	-	-	-	-	-	-
Electricidad	4	4	-	-	4	4	-	-	-	-	-	-	-	-
Mecánica Automotriz	34	34	-	-	34	34	-	-	-	-	-	-	-	-
Mecánica General	29	29	-	-	29	29	-	-	-	-	-	-	-	-
Refrigeración	9	9	-	-	9	9	-	-	-	-	-	-	-	-
PARAGUARÍ	96	96	-	-	82	82	-	-	14	14	-	-	-	-
Carpintería y Ebanistería	9	9	-	-	9	9	-	-	-	-	-	-	-	-
Electricidad	31	31	-	-	17	17	-	-	14	14	-	-	-	-
Mecánica General	44	44	-	-	44	44	-	-	-	-	-	-	-	-
Plomería-Fontanería	12	12	-	-	12	12	-	-	-	-	-	-	-	-
CENTRAL	226	224	2	-	35	35	-	189	2	2	-	-	-	-
Carpintería y Ebanistería	4	4	-	-	4	4	-	-	-	-	-	-	-	-
Electricidad	13	13	-	-	13	13	-	-	-	-	-	-	-	-
Electrónica	72	72	-	-	-	-	-	72	-	-	-	-	-	-
Mecánica Automotriz	119	117	2	-	-	-	-	117	2	2	-	-	-	-
Mecánica General	18	18	-	-	18	18	-	-	-	-	-	-	-	-
ÑEMBUJÚ	67	67	-	-	-	-	-	-	-	67	67	67	67	-
Carpintería y Ebanistería	19	19	-	-	-	-	-	-	-	19	19	19	19	-
Mecánica General	48	48	-	-	-	-	-	-	-	48	48	48	48	-
PDTE. HAYES	85	85	-	-	-	-	-	-	-	85	85	85	85	-
Carpintería y Ebanistería	43	43	-	-	-	-	-	-	-	43	43	43	43	-
Electricidad	18	18	-	-	-	-	-	-	-	18	18	18	18	-
Plomería - Fontanería	24	24	-	-	-	-	-	-	-	24	24	24	24	-

Nota: Solo en estos departamentos se ofrece Formación Profesional.  
FUENTE: Anuario 2005. Ministerio de Educación y Cultura

### 3. Educación

**CUADRO 3.4.1. FORMACIÓN DOCENTE: ALUMNOS MATRICULADOS PARA EDUCACIÓN INICIAL POR CURSO Y SEXO, SEGÚN DEPARTAMENTO. AÑO 2005**

DEPARTAMENTO	CURSO Y SEXO															
	TOTAL				1º				2º				3º			
	TOTAL	HOMBRES	MUJERES	TOTAL	HOMBRES	MUJERES	TOTAL	HOMBRES	MUJERES	TOTAL	HOMBRES	MUJERES	TOTAL	HOMBRES	MUJERES	
<b>TOTAL</b>	<b>933</b>	<b>45</b>	<b>888</b>	<b>355</b>	<b>22</b>	<b>333</b>	<b>351</b>	<b>15</b>	<b>336</b>	<b>227</b>	<b>8</b>	<b>219</b>				
Asunción	361	3	358	128	-	128	130	3	127	103	-	103				
Concepción	81	4	77	38	4	34	25	-	25	18	-	18				
San Pedro	24	-	24	12	4	12	12	-	12	-	-	-				
Cordillera	10	-	10	10	-	10	-	-	-	-	-	-				
Caaguazú	29	8	21	5	-	5	3	-	3	-	-	-				
Caazapá	57	11	46	43	11	32	14	-	14	-	-	-				
Itapúa	75	13	62	33	2	31	42	11	31	-	-	-				
Misiones	13	1	12	13	1	12	-	-	-	-	-	-				
Paraguari	56	2	54	18	2	16	22	-	22	16	-	16				
Alto Paraná	77	2	75	24	2	22	41	-	41	12	-	12				
Central	115	-	115	31	-	31	27	-	27	57	-	57				
Ñembuquí	13	1	12	-	-	-	13	1	12	-	-	-				
Pdte. Hayes	22	-	22	-	-	-	22	-	22	-	-	-				

Nota: Sólo en estos departamentos se ofrece profesorado para Educación Inicial.

FUENTE: Anuario 2005. Ministerio de Educación y Cultura

**CUADRO 3.4.2. FORMACIÓN DOCENTE: ALUMNOS MATRICULADOS PARA EDUCACIÓN ESCOLAR BÁSICA POR CURSO Y SEXO, SEGÚN DEPARTAMENTO, AÑO 2005**

DEPARTAMENTO	CURSO Y SEXO														
	TOTAL		1°		2°		3°		4°		TOTAL				
	HOMBRES	MUJERES	HOMBRES	MUJERES	HOMBRES	MUJERES	HOMBRES	MUJERES	HOMBRES	MUJERES	HOMBRES	MUJERES			
<b>TOTAL</b>	<b>5.363</b>	<b>1.442</b>	<b>3.921</b>	<b>666</b>	<b>150</b>	<b>516</b>	<b>1.391</b>	<b>367</b>	<b>1.024</b>	<b>2.208</b>	<b>560</b>	<b>1.628</b>	<b>1.098</b>	<b>345</b>	<b>753</b>
Asunción	683	61	622	155	14	141	185	10	175	256	20	236	87	17	70
Concepción	210	63	147	15	7	8	69	19	50	69	11	58	57	26	31
San Pedro	275	110	165	-	-	-	80	33	47	106	41	65	89	36	53
Cordillera	431	185	246	58	24	34	75	28	47	184	75	109	114	58	56
Guairá	405	140	265	61	19	42	97	33	64	207	69	138	40	19	21
Caaguazú	699	232	467	57	30	27	217	70	147	315	101	214	110	31	79
Caazapá	268	101	167	-	-	-	86	33	53	113	45	68	69	23	46
Itapúa	458	116	342	42	9	33	97	23	74	202	56	146	117	28	89
Misiones	125	48	77	-	-	-	42	16	26	65	24	41	18	8	10
Paraguari	106	44	62	6	2	4	27	14	13	50	19	31	23	9	14
Alto Paraná	279	76	203	40	6	34	68	25	43	151	41	110	20	4	16
Central	1.060	154	906	164	20	144	252	33	219	405	58	347	239	43	196
Ñeembucú	120	29	91	53	11	42	33	7	26	34	11	23	-	-	-
Amambay	45	1	44	-	-	-	14	-	14	24	1	23	7	-	7
Canindeyú	81	32	49	-	-	-	-	-	-	-	-	-	81	32	49
Pdte. Hayes	46	20	26	-	-	-	26	13	13	20	7	13	-	-	-
Boquerón	72	30	42	15	8	7	23	10	13	7	1	6	27	11	16

Nota: En el departamento de Alto Paraguay no se ofrece profesorado para Educación Escolar Básica.  
 FUENTE: Anuario 2005. Ministerio de Educación y Cultura

### ● 3. Educación

**CUADRO 3.4.3.**  
**FORMACIÓN DOCENTE: ALUMNOS MATRICULADOS PARA EDUCACIÓN ESCOLAR BÁSICA (3<sup>er</sup> CICLO)**  
**POR ESPECIALIDAD, SEGÚN DEPARTAMENTO. AÑO 2005**

DEPARTAMENTO	TOTAL	ESPECIALIDAD					
		MATEMÁTICAS	TRABAJO Y TECNOLOGÍA	LENGUA Y LITERATURA CASTELLANA- GUARANÍ	HISTORIA Y GEOGRAFÍA	CIENCIAS DE LA NATURALEZA Y SALUD	EDUCACIÓN ÉTICA Y CIUDADANA
<b>TOTAL</b>	<b>1.098</b>	<b>188</b>	<b>272</b>	<b>166</b>	<b>83</b>	<b>284</b>	<b>105</b>
Asunción	87	-	80	7	-	-	-
Concepción	57	-	57	-	-	-	-
San Pedro	89	-	-	-	-	60	29
Cordillera	114	33	-	13	24	22	22
Guairá	40	24	-	-	16	-	-
Caaguazú	110	-	-	52	-	41	17
Caazapá	69	-	-	30	-	19	20
Itapúa	117	24	56	16	-	21	-
Misiones	18	-	-	-	18	-	-
Paraguarí	23	-	-	-	-	23	-
Alto Paraná	20	-	20	-	-	-	-
Central	239	33	52	14	25	98	17
Amambay	7	-	7	-	-	-	-
Canindeyú	81	47	-	34	-	-	-
Boquerón	27	27	-	-	-	-	-

Nota: Sólo en estos departamentos se ofrece profesorado para Educación Escolar Básica (3<sup>er</sup> Ciclo).

FUENTE: Anuario 2005. Ministerio de Educación y Cultura



**CUADRO 3.4.4.**  
**FORMACIÓN DOCENTE: ALUMNOS MATRICULADOS PARA EDUCACIÓN MEDIA POR CURSO Y SEXO, SEGÚN ESPECIALIDAD. AÑO 2005**

ESPECIALIDAD	TOTAL			CURSO Y SEXO								
	TOTAL	HOMBRES	MUJERES	1°			2°			3°		
				TOTAL	HOMBRES	MUJERES	TOTAL	HOMBRES	MUJERES	TOTAL	HOMBRES	MUJERES
<b>TOTAL</b>	<b>5.648</b>	<b>2.164</b>	<b>3.484</b>	<b>1.460</b>	<b>540</b>	<b>920</b>	<b>1.739</b>	<b>672</b>	<b>1.067</b>	<b>2.449</b>	<b>952</b>	<b>1.497</b>
BC en Ciencias Sociales	183	63	120	55	11	44	93	39	54	35	13	22
Bilingüismo	373	97	276	62	14	48	79	15	64	232	68	164
Ciencias Básicas	23	9	14	-	-	-	23	9	14	-	-	-
Ciencias Naturales	310	103	207	131	39	92	128	53	75	51	11	40
Educación Artística	179	71	108	88	34	54	55	25	30	36	12	24
Educación Física	686	478	208	187	132	55	238	158	80	261	188	73
Estudios Sociales	728	296	432	174	60	114	339	137	202	215	99	116
Física - Química	44	14	30	-	-	-	-	-	-	44	14	30
Física	13	6	7	-	-	-	-	-	-	13	6	7
Guaraní	1.899	560	1.339	425	134	291	496	131	365	978	295	683
Informática	5	2	3	5	2	3	-	-	-	-	-	-
Inglés	127	34	93	59	15	44	45	14	31	23	5	18
Lengua y Literatura	99	35	64	43	14	29	-	-	-	56	21	35
Lengua y Literatura Castellana - Guaraní	311	81	230	77	23	54	40	5	35	194	53	141
Matemática	641	295	346	154	62	92	203	86	117	284	147	137
Trabajo y Tecnología	27	20	7	-	-	-	-	-	-	27	20	7

FUENTE: Anuario 2005. Ministerio de Educación y Cultura

**CUADRO 3.4.5.**  
**FORMACIÓN DOCENTE: ALUMNOS MATRICULADOS PARA EDUCACIÓN MEDIA POR CURSO Y SEXO, SEGÚN DEPARTAMENTO. AÑO 2005**

DEPARTAMENTO	TOTAL			CURSO Y SEXO								
	TOTAL	HOMBRES	MUJERES	1°			2°			3°		
				TOTAL	HOMBRES	MUJERES	TOTAL	HOMBRES	MUJERES	TOTAL	HOMBRES	MUJERES
<b>TOTAL</b>	<b>5.648</b>	<b>2.164</b>	<b>3.484</b>	<b>1.460</b>	<b>540</b>	<b>920</b>	<b>1.739</b>	<b>672</b>	<b>1.067</b>	<b>2.449</b>	<b>952</b>	<b>1.497</b>
Asunción	1.341	558	783	442	165	277	447	194	253	452	199	253
Concepción	446	188	258	43	8	35	128	44	84	275	136	139
San Pedro	180	79	101	52	26	26	62	28	34	66	25	41
Cordillera	451	150	301	124	38	86	110	39	71	217	73	144
Guairá	585	209	376	141	46	95	190	66	124	254	97	157
Caaguazú	873	371	502	307	127	180	326	142	184	240	102	138
Caazapá	61	26	35	-	-	-	14	4	10	47	22	25
Itapúa	231	71	160	51	21	30	77	20	57	103	30	73
Misiones	29	10	19	-	-	-	9	3	6	20	7	13
Paraguarí	615	196	419	92	27	65	106	33	73	417	136	281
Alto Paraná	229	125	104	66	43	23	77	42	35	86	40	46
Central	397	105	292	117	30	87	115	31	84	165	44	121
Ñeembucú	42	12	30	-	-	-	42	12	30	-	-	-
Amambay	148	50	98	25	9	16	36	14	22	87	27	60
Canindeyú	20	14	6	-	-	-	-	-	-	20	14	6

Nota: Incluye a los alumnos matriculados para profesorado en Lengua Guaraní. Solo en estos departamentos se ofrece profesorado para Educación Media.

FUENTE: Anuario 2005. Ministerio de Educación y Cultura

### ● 3. Educación

**CUADRO 3.4.6.  
EDUCACION TÉCNICA SUPERIOR: MATRÍCULA POR SECTOR Y SEXO,  
SEGÚN DEPARTAMENTO Y ESPECIALIDAD. AÑO 2005**

DEPARTAMENTO Y ESPECIALIDAD	TOTAL			SECTOR Y SEXO					
	TOTAL	HOMBRES	MUJERES	OFICIAL			PRIVADO		
				TOTAL	HOMBRES	MUJERES	TOTAL	HOMBRES	MUJERES
<b>TOTAL PAÍS</b>	<b>2.461</b>	<b>1.280</b>	<b>1.181</b>	<b>390</b>	<b>368</b>	<b>22</b>	<b>2.071</b>	<b>912</b>	<b>1.159</b>
Administración Agropecuaria	4	3	1	-	-	-	4	3	1
Administración de Cooperativa	12	8	4	-	-	-	12	8	4
Administración de Empresas	97	40	57	-	-	-	97	40	57
Administración de Negocios	218	101	117	-	-	-	218	101	117
Administración Financiera	157	101	56	-	-	-	157	101	56
Agropecuario	90	76	14	-	-	-	90	76	14
Ciencias Forestales	20	14	6	-	-	-	20	14	6
Comercio Exterior	143	50	93	-	-	-	143	50	93
Computación	26	26	-	-	-	-	26	26	-
Contabilidad	21	15	6	15	9	6	6	6	-
Contabilidad y Finanzas	8	2	6	-	-	-	8	2	6
Decoración	6	2	4	-	-	-	6	2	4
Educación Especial	10	-	10	-	-	-	10	-	10
Electricidad	22	21	1	-	-	-	22	21	1
Electrónica	54	52	2	54	52	2	-	-	-
Electrónica e Informática	135	103	32	-	-	-	135	103	32
Electrotécnia	40	40	-	40	40	-	-	-	-
Enfermería	177	32	145	-	-	-	177	32	145
Farmacia	103	20	83	-	-	-	103	20	83
Fútbol	118	116	2	102	101	1	16	15	1
Hotelería Gastronómica	40	11	29	-	-	-	40	11	29
Informática	107	94	13	79	79	-	28	15	13
Informática Educativa	23	15	8	-	-	-	23	15	8
Inglés	9	1	8	-	-	-	9	1	8
Instrumento Quirúrgico	8	5	3	-	-	-	8	5	3
Laboratorio Clínico	2	-	2	-	-	-	2	-	2
Mantenimiento de Aeronave	3	3	-	3	3	-	-	-	-
Mantenimiento Industrial	55	55	-	55	55	-	-	-	-
Marketing	79	34	45	-	-	-	79	34	45
Masaje Estético	7	1	6	-	-	-	7	1	6
Masaje Terapéutico	64	12	52	-	-	-	64	12	52
Mecánica General	8	8	-	8	8	-	-	-	-
Natación	25	12	13	25	12	13	-	-	-
Obstetricia	119	10	109	-	-	-	119	10	109
Prótesis Dental	122	67	55	-	-	-	122	67	55
Protocolo y Ceremonial	19	4	15	-	-	-	19	4	15
Radiología	58	36	22	-	-	-	58	36	22
Relaciones Internacionales	131	46	85	-	-	-	131	46	85
Relaciones Públicas y Protocolo	96	30	66	-	-	-	96	30	66
Secretariado Ejecutivo	16	5	11	-	-	-	16	5	11
Vialidad	9	9	-	9	9	-	-	-	-
<b>ASUNCIÓN</b>	<b>1.657</b>	<b>923</b>	<b>734</b>	<b>390</b>	<b>368</b>	<b>22</b>	<b>1.267</b>	<b>555</b>	<b>712</b>
Administración de Empresas	22	6	16	-	-	-	22	6	16
Administración de Negocios	218	101	117	-	-	-	218	101	117
Administración Financiera	157	101	56	-	-	-	157	101	56
Comercio Exterior	143	50	93	-	-	-	143	50	93
Computación	26	26	-	-	-	-	26	26	-
Contabilidad	15	9	6	15	9	6	-	-	-
Educación Especial	10	-	10	-	-	-	10	-	10
Electricidad	22	21	1	-	-	-	22	21	1
Electrónica	54	52	2	54	52	2	-	-	-
Electrotécnia	40	40	-	40	40	-	-	-	-
Enfermería	21	4	17	-	-	-	21	4	17
Farmacia	13	3	10	-	-	-	13	3	10
Futbol	118	116	2	102	101	1	16	15	1
Hotelería Gastronómica	40	11	29	-	-	-	40	11	29
Informática	107	94	13	79	79	-	28	15	13
Informática Educativa	5	3	2	-	-	-	5	3	2
Instrumento Quirúrgico	8	5	3	-	-	-	8	5	3
Mantenimiento de Aeronave	3	3	-	3	3	-	-	-	-
Mantenimiento Industrial	55	55	-	55	55	-	-	-	-
Marketing	79	34	45	-	-	-	79	34	45
Masaje Terapéutico	64	12	52	-	-	-	64	12	52
Mecánica General	8	8	-	8	8	-	-	-	-
Natación	25	12	13	25	12	13	-	-	-
Obstetricia	15	1	14	-	-	-	15	1	14
Prótesis Dental	92	45	47	-	-	-	92	45	47
Protocolo y Ceremonial	19	4	15	-	-	-	19	4	15
Radiología	42	22	20	-	-	-	42	22	20
Relaciones Internacionales	131	46	85	-	-	-	131	46	85
Relaciones Públicas y Protocolo	96	30	66	-	-	-	96	30	66
Vialidad	9	9	-	9	9	-	-	-	-
<b>CORDILLERA</b>	<b>144</b>	<b>24</b>	<b>120</b>	<b>-</b>	<b>-</b>	<b>-</b>	<b>144</b>	<b>24</b>	<b>120</b>
Enfermería	65	14	51	-	-	-	65	14	51
Farmacia	26	4	22	-	-	-	26	4	22
Masaje Estético	7	1	6	-	-	-	7	1	6
Obstetricia	46	5	41	-	-	-	46	5	41

CUADRO 3.4.6. (Continuación) Año 2005

DEPARTAMENTO Y ESPECIALIDAD	TOTAL			SECTOR Y SEXO					
	TOTAL	HOMBRES	MUJERES	OFICIAL			PRIVADO		
				TOTAL	HOMBRES	MUJERES	TOTAL	HOMBRES	MUJERES
CAAGUAZÚ	400	183	217	-	-	-	400	183	217
Administración Agropecuaria	4	3	1	-	-	-	4	3	1
Administración de Empresas	30	13	17	-	-	-	30	13	17
Agropecuario	90	76	14	-	-	-	90	76	14
Ciencias Forestales	20	14	6	-	-	-	20	14	6
Contabilidad y Finanzas	8	2	6	-	-	-	8	2	6
Enfermería	60	10	50	-	-	-	60	10	50
Farmacia	64	13	51	-	-	-	64	13	51
Informática Educativa	18	12	6	-	-	-	18	12	6
Laboratorio Clínico	2	-	2	-	-	-	2	-	2
Obstetricia	58	4	54	-	-	-	58	4	54
Prótesis Dental	30	22	8	-	-	-	30	22	8
Radiología	16	14	2	-	-	-	16	14	2
ITAPÚA	79	36	43	-	-	-	79	36	43
Administración de Cooperativa	12	8	4	-	-	-	12	8	4
Administración de Empresas	45	21	24	-	-	-	45	21	24
Decoración	6	2	4	-	-	-	6	2	4
Secretariado Ejecutivo	16	5	11	-	-	-	16	5	11
ALTO PARANÁ	144	104	40	-	-	-	144	104	40
Electrónica e Informática	135	103	32	-	-	-	135	103	32
Inglés	9	1	8	-	-	-	9	1	8
BOQUERÓN	37	10	27	-	-	-	37	10	27
Contabilidad	6	6	-	-	-	-	6	6	-
Enfermería	31	4	27	-	-	-	31	4	27

Nota: Sólo en estos departamentos se ofrece Educación Técnica Superior.  
No existen instituciones del sector Privado Subvencionado que ofrezcan Educación Técnica Superior

FUENTE: Anuario 2005. Ministerio de Educación y Cultura

CUADRO 3.5.1.  
EDUCACIÓN ESPECIAL: PARTICIPANTES EN INSTITUCIONES NO ESPECIALES<sup>1</sup> POR DIFICULTAD, SEGÚN DEPARTAMENTO Y SECTOR. AÑO 2005

DEPARTAMENTO Y SECTOR	TOTAL	DIFICULTAD					AULA DE APOYO (DIFICULTAD DE APRENDIZAJE)	
		DIFICULTAD DE APRENDIZAJE	CEGUERA	SORDERA	RETARDO MENTAL	DIFICULTAD MOTORA		OTRAS DIFICULTADES
<b>TOTAL</b>	<b>28.835</b>	<b>570</b>	<b>17</b>	<b>50</b>	<b>490</b>	<b>50</b>	<b>86</b>	<b>27.572</b>
Oficial	25.116	466	13	40	429	46	83	24.039
Privado	22	1	-	1	6	-	1	13
P. Subvencionado	3.697	103	4	9	55	4	2	3.520
ASUNCIÓN	1.709	53	-	-	-	-	-	1.656
Oficial	952	8	-	-	-	-	-	944
Privado	-	-	-	-	-	-	-	-
P. Subvencionado	757	45	-	-	-	-	-	712
CONCEPCIÓN	2.696	29	-	-	-	-	-	2.667
Oficial	1.883	29	-	-	-	-	-	1.854
Privado	-	-	-	-	-	-	-	-
P. Subvencionado	813	-	-	-	-	-	-	813
SAN PEDRO	3.141	63	-	1	1	8	-	3.068
Oficial	2.911	63	-	1	1	8	-	2.838
Privado	-	-	-	-	-	-	-	-
P. Subvencionado	230	-	-	-	-	-	-	230
CORDILLERA	2.271	53	3	13	75	19	1	2.107
Oficial	2.075	47	1	10	60	17	-	1.940
Privado	14	1	-	1	6	-	1	5
P. Subvencionado	182	5	2	2	9	2	-	162
GUAIRÁ	3.760	-	1	-	3	2	-	3.754
Oficial	3.348	-	-	-	-	-	-	3.348
Privado	8	-	-	-	8	-	-	8
P. Subvencionado	404	-	1	-	3	2	-	398

### ● 3. Educación

CUADRO 3.5.1. (Continuación) Año 2005

DEPARTAMENTO Y SECTOR	TOTAL	DIFICULTAD						AULA DE APOYO
		DIFICULTAD DE APRENDIZAJE	CEGUERA	SORDERA	RETARDO MENTAL	DIFICULTAD MOTORA	OTRAS DIFICULTADES	(DIFICULTAD DE APRENDIZAJE)
CAAGUAZÚ	3.180	8	-	2	17	-	-	3.153
Oficial	3.071	-	-	2	17	-	-	3.052
Privado	-	-	-	-	-	-	-	-
P. Subvencionado	109	8	-	-	-	-	-	101
CAAZAPA	3.087	8	1	3	10	4	-	3.054
Oficial	2.914	8	1	3	10	4	7	2.881
Privado	-	-	-	-	-	-	-	-
P. Subvencionado	173	-	-	-	-	-	-	173
ITAPÚA	798	97	3	18	102	2	29	547
Oficial	736	90	2	11	87	2	27	517
Privado	-	-	-	-	-	-	-	-
P. Subvencionado	62	7	1	7	15	-	2	30
MISIONES	739	41	-	-	-	-	-	698
Oficial	646	41	-	-	-	-	-	605
Privado	-	-	-	-	-	-	-	-
P. Subvencionado	93	-	-	-	-	-	-	93
PARAGUARÍ	1.307	29	2	3	68	6	12	1.187
Oficial	1.250	29	2	3	51	6	12	1.147
Privado	-	-	-	-	-	-	-	-
P. Subvencionado	57	-	-	-	17	-	-	40
ALTO PARANÁ	2.283	41	-	5	27	2	2	2.206
Oficial	1.927	28	-	5	16	2	2	1.874
Privado	-	-	-	-	-	-	-	-
P. Subvencionado	356	13	-	-	11	-	-	332
CENTRAL	1.919	98	7	5	186	7	33	1.583
Oficial	1.775	91	7	5	186	7	33	1.446
Privado	-	-	-	-	-	-	-	-
P. Subvencionado	144	7	-	-	-	-	-	137
ÑEEMBUCU	418	33	-	-	-	-	-	385
Oficial	330	15	-	-	-	-	-	315
Privado	-	-	-	-	-	-	-	-
P. Subvencionado	88	18	-	-	-	-	-	70
AMAMBAY	736	16	-	-	-	-	-	720
Oficial	598	16	-	-	-	-	-	582
Privado	-	-	-	-	-	-	-	-
P. Subvencionado	138	-	-	-	-	-	-	138
CANINDEYÚ	690	1	-	-	1	-	2	686
Oficial	690	1	-	-	1	-	2	686
Privado	-	-	-	-	-	-	-	-
P. Subvencionado	-	-	-	-	-	-	-	-
PDTE. HAYES	101	-	-	-	-	-	-	101
Oficial	10	-	-	-	-	-	-	10
Privado	-	-	-	-	-	-	-	-
P. Subvencionado	91	-	-	-	-	-	-	91

1/ Establecimiento de Educación Escolar Básica donde se implementan programas de Educación Especial o de recuperación pedagógica a niños especiales.  
Nota: En los departamentos de Boquerón y Alto Paraguay no se ofrece Educación Especial por dificultad en Instituciones no Especiales.

FUENTE: Anuario 2005. Ministerio de Educación y Cultura

**CUADRO 3.5.2.**  
**EDUCACIÓN ESPECIAL: PARTICIPANTES EN INSTITUCIONES ESPECIALES<sup>1/</sup>**  
**POR DIFICULTAD, SEGÚN DEPARTAMENTO Y SECTOR. AÑO 2005**

DEPARTAMENTO Y SECTOR	TOTAL	DIFICULTAD						AULA DE APOYO
		DIFICULTAD DE APRENDIZAJE	CEGUERA	SORDERA	RETARDO MENTAL	DIFICULTAD MOTORA	OTRAS DIFICULTADES	(DIFICULTAD DE APRENDIZAJE)
<b>TOTAL</b>	<b>7.366</b>	<b>1.138</b>	<b>522</b>	<b>934</b>	<b>2.958</b>	<b>749</b>	<b>202</b>	<b>863</b>
Oficial	3.454	349	263	485	1.674	148	69	466
Privado	785	198	4	9	339	150	56	29
P. Subvencionado	3.127	591	255	440	945	451	77	368
<b>ASUNCIÓN</b>	<b>2.196</b>	<b>8</b>	<b>334</b>	<b>383</b>	<b>1.303</b>	<b>73</b>	<b>30</b>	<b>65</b>
Oficial	1.496	-	79	355	1.005	32	-	25
Privado	293	8	-	-	255	-	30	-
P. Subvencionado	407	-	255	28	43	41	-	40
<b>CONCEPCIÓN</b>	<b>1.178</b>	<b>164</b>	<b>-</b>	<b>156</b>	<b>389</b>	<b>392</b>	<b>77</b>	<b>-</b>
Oficial	109	44	-	10	55	-	-	-
Privado	-	-	-	-	-	-	-	-
P. Subvencionado	1.069	120	-	146	334	392	77	-
<b>SAN PEDRO</b>	<b>88</b>	<b>-</b>	<b>55</b>	<b>-</b>	<b>-</b>	<b>-</b>	<b>-</b>	<b>33</b>
Oficial	55	-	55	-	-	-	-	-
Privado	-	-	-	-	-	-	-	-
P. Subvencionado	33	-	-	-	-	-	-	33
<b>CORDILLERA</b>	<b>486</b>	<b>156</b>	<b>-</b>	<b>24</b>	<b>62</b>	<b>32</b>	<b>-</b>	<b>212</b>
Oficial	296	71	-	24	62	32	-	107
Privado	-	-	-	-	-	-	-	-
P. Subvencionado	190	85	-	-	-	-	-	105
<b>GUAIRÁ</b>	<b>395</b>	<b>14</b>	<b>9</b>	<b>14</b>	<b>10</b>	<b>-</b>	<b>6</b>	<b>342</b>
Oficial	278	14	9	14	10	-	6	225
Privado	-	-	-	-	-	-	-	-
P. Subvencionado	117	-	-	-	-	-	-	117
<b>CAAGUAZÚ</b>	<b>262</b>	<b>42</b>	<b>96</b>	<b>20</b>	<b>104</b>	<b>-</b>	<b>-</b>	<b>-</b>
Oficial	220	36	96	16	72	-	-	-
Privado	-	-	-	-	-	-	-	-
P. Subvencionado	42	6	-	4	32	-	-	-
<b>ITAPÚA</b>	<b>242</b>	<b>139</b>	<b>18</b>	<b>49</b>	<b>32</b>	<b>4</b>	<b>-</b>	<b>-</b>
Oficial	18	-	18	-	-	-	-	-
Privado	-	-	-	-	-	-	-	-
P. Subvencionado	224	139	-	49	32	4	-	-
<b>MISIONES</b>	<b>113</b>	<b>52</b>	<b>-</b>	<b>4</b>	<b>33</b>	<b>19</b>	<b>5</b>	<b>-</b>
Oficial	113	52	-	4	33	19	5	-
Privado	-	-	-	-	-	-	-	-
P. Subvencionado	-	-	-	-	-	-	-	-
<b>PARAGUARÍ</b>	<b>244</b>	<b>31</b>	<b>6</b>	<b>10</b>	<b>79</b>	<b>17</b>	<b>10</b>	<b>91</b>
Oficial	244	31	6	10	79	17	10	91
Privado	-	-	-	-	-	-	-	-
P. Subvencionado	-	-	-	-	-	-	-	-
<b>ALTO PARANÁ</b>	<b>1.010</b>	<b>403</b>	<b>-</b>	<b>170</b>	<b>281</b>	<b>127</b>	<b>-</b>	<b>29</b>
Oficial	-	-	-	-	-	-	-	-
Privado	402	174	-	-	72	127	-	29
P. Subvencionado	608	229	-	170	209	-	-	-
<b>CENTRAL</b>	<b>790</b>	<b>46</b>	<b>-</b>	<b>45</b>	<b>545</b>	<b>62</b>	<b>1</b>	<b>91</b>
Oficial	353	34	-	2	250	48	1	18
Privado	-	-	-	-	-	-	-	-
P. Subvencionado	437	12	-	43	295	14	-	73

### ● 3. Educación

CUADRO 3.5.2. (Continuación) Año 2005

DEPARTAMENTO Y SECTOR	TOTAL	DIFICULTAD						AULA DE APOYO (DIFICULTAD DE APRENDIZAJE)
		DIFICULTAD DE APRENDIZAJE	CEGUERA	SORDERA	RETARDO MENTAL	DIFICULTAD MOTORA	OTRAS DIFICULTADES	
AMAMBAY	152	16	4	14	67	21	30	-
Oficial	93	-	-	5	58	-	30	-
Privado	59	16	4	9	9	21	-	-
P. Subvencionado	-	-	-	-	-	-	-	-
CANINDEYU	32	18	-	6	-	-	8	-
Oficial	32	18	-	6	-	-	8	-
Privado	-	-	-	-	-	-	-	-
P. Subvencionado	-	-	-	-	-	-	-	-
PDTE. HAYES	120	49	-	12	50	-	9	-
Oficial	120	49	-	12	50	-	9	-
Privado	-	-	-	-	-	-	-	-
P. Subvencionado	-	-	-	-	-	-	-	-
BOQUERON	58	-	-	27	3	2	26	-
Oficial	27	-	-	27	-	-	-	-
Privado	31	-	-	-	3	2	26	-
P. Subvencionado	-	-	-	-	-	-	-	-

1/ Establecimiento donde se implementan programas de educación o rehabilitación a personas excepcionales exclusivamente (discapacitados/as y superdotados/as).  
Existen 2.700 participantes que están matriculados en Educación Inicial y Escolar Básica.

Nota: En los departamentos Caazapá, Ñeembucú y Alto Paraguay no se ofrece Educación Especial por dificultad, en Instituciones Especiales.

FUENTE: Anuario 2005. Ministerio de Educación y Cultura

**CUADRO 3.5.3.**  
**EDUCACIÓN ESPECIAL: PARTICIPANTES EN EDUCACIÓN INICIAL POR ETAPA Y ESCOLAR BÁSICA POR GRADO EN INSTITUCIONES ESPECIALES<sup>1/</sup>,**  
**SEGÚN DEPARTAMENTO Y SECTOR. AÑO 2005**

DEPARTAMENTO Y SECTOR	EDUCACIÓN INICIAL					EDUCACIÓN ESCOLAR BÁSICA										
	TOTAL	ETAPA				TOTAL	GRADO									
		MATERNAL	JARDIN	PREESCOLAR			1º	2º	3º	4º	5º	6º	7º	8º	9º	
<b>TOTAL</b>	<b>917</b>	<b>222</b>	<b>292</b>	<b>403</b>	<b>1.783</b>	<b>359</b>	<b>338</b>	<b>306</b>	<b>202</b>	<b>196</b>	<b>166</b>	<b>85</b>	<b>72</b>	<b>59</b>		
Oficial	352	60	126	166	915	142	140	153	108	98	106	62	55	51		
Privado	199	45	86	68	119	36	51	19	13	-	-	-	-	-		
P. Subvencionado	366	117	80	169	749	181	147	134	81	98	60	23	17	8		
<b>ASUNCIÓN</b>	<b>330</b>	<b>97</b>	<b>131</b>	<b>102</b>	<b>410</b>	<b>71</b>	<b>82</b>	<b>58</b>	<b>50</b>	<b>37</b>	<b>54</b>	<b>27</b>	<b>12</b>	<b>19</b>		
Oficial	177	47	65	65	324	39	53	45	39	37	53	27	12	19		
Privado	117	36	57	24	49	14	17	10	8	-	-	-	-	-		
P. Subvencionado	36	14	9	13	37	18	12	3	3	-	1	-	-	-		
<b>CONCEPCIÓN</b>	<b>140</b>	<b>60</b>	<b>7</b>	<b>73</b>	<b>364</b>	<b>107</b>	<b>60</b>	<b>60</b>	<b>44</b>	<b>25</b>	<b>20</b>	<b>23</b>	<b>17</b>	<b>8</b>		
Oficial	18	5	7	6	67	25	15	17	10	-	-	-	-	-		
Privado	-	-	-	-	-	-	-	-	-	-	-	-	-	-		
P. Subvencionado	122	55	-	67	297	82	45	43	34	25	20	23	17	8		
<b>SAN PEDRO</b>	<b>32</b>	<b>15</b>	<b>17</b>	<b>-</b>	<b>70</b>	<b>27</b>	<b>18</b>	<b>25</b>	<b>-</b>	<b>-</b>	<b>-</b>	<b>-</b>	<b>-</b>	<b>-</b>		
Oficial	-	-	-	-	-	-	-	-	-	-	-	-	-	-		
Privado	-	-	-	-	-	-	-	-	-	-	-	-	-	-		
P. Subvencionado	32	15	17	-	70	27	18	25	-	-	-	-	-	-		
<b>CORDILLERA</b>	<b>83</b>	<b>-</b>	<b>45</b>	<b>38</b>	<b>450</b>	<b>61</b>	<b>63</b>	<b>76</b>	<b>42</b>	<b>50</b>	<b>48</b>	<b>35</b>	<b>43</b>	<b>32</b>		
Oficial	83	-	45	38	450	61	63	76	42	50	48	35	43	32		
Privado	-	-	-	-	-	-	-	-	-	-	-	-	-	-		
P. Subvencionado	-	-	-	-	-	-	-	-	-	-	-	-	-	-		
<b>GUAIRÁ</b>	<b>77</b>	<b>28</b>	<b>21</b>	<b>28</b>	<b>-</b>	<b>-</b>	<b>-</b>	<b>-</b>	<b>-</b>	<b>-</b>	<b>-</b>	<b>-</b>	<b>-</b>	<b>-</b>		
Oficial	8	-	-	8	-	-	-	-	-	-	-	-	-	-		
Privado	-	-	-	-	-	-	-	-	-	-	-	-	-	-		
P. Subvencionado	69	28	21	20	-	-	-	-	-	-	-	-	-	-		
<b>CAAGUAZÚ</b>	<b>13</b>	<b>8</b>	<b>5</b>	<b>-</b>	<b>-</b>	<b>-</b>	<b>-</b>	<b>-</b>	<b>-</b>	<b>-</b>	<b>-</b>	<b>-</b>	<b>-</b>	<b>-</b>		
Oficial	13	8	5	-	-	-	-	-	-	-	-	-	-	-		
Privado	-	-	-	-	-	-	-	-	-	-	-	-	-	-		
P. Subvencionado	-	-	-	-	-	-	-	-	-	-	-	-	-	-		
<b>ITAPUÁ</b>	<b>43</b>	<b>-</b>	<b>6</b>	<b>37</b>	<b>128</b>	<b>19</b>	<b>22</b>	<b>25</b>	<b>18</b>	<b>25</b>	<b>19</b>	<b>-</b>	<b>-</b>	<b>-</b>		
Oficial	18	-	-	18	-	-	-	-	-	-	-	-	-	-		
Privado	-	-	-	-	-	-	-	-	-	-	-	-	-	-		
P. Subvencionado	25	-	6	19	128	19	22	25	18	25	19	-	-	-		
<b>PARAGUARÍ</b>	<b>8</b>	<b>-</b>	<b>-</b>	<b>8</b>	<b>-</b>	<b>-</b>	<b>-</b>	<b>-</b>	<b>-</b>	<b>-</b>	<b>-</b>	<b>-</b>	<b>-</b>	<b>-</b>		
Oficial	8	-	-	8	-	-	-	-	-	-	-	-	-	-		
Privado	-	-	-	-	-	-	-	-	-	-	-	-	-	-		
P. Subvencionado	-	-	-	-	-	-	-	-	-	-	-	-	-	-		

### 3. Educación

CUADRO 3.5.3. (Continuación) Año 2005

DEPARTAMENTO Y SECTOR	EDUCACIÓN INICIAL					EDUCACIÓN ESCOLAR BÁSICA										
	TOTAL	ETAPA				TOTAL	GRADO									
		MATERNAL	JARDIN	PREESCOLAR	PREESCOLAR		1º	2º	3º	4º	5º	6º	7º	8º	9º	
ALTO PARANÁ	164	14	56	94	156	35	58	17	13	23	10	-	-	-	-	-
Oficial	-	-	-	-	-	-	-	-	-	-	-	-	-	-	-	-
Privado	82	9	29	44	70	22	34	9	5	-	-	-	-	-	-	-
P. Subvencionado	82	5	27	50	86	13	24	8	8	23	10	-	-	-	-	-
CENTRAL	4	-	4	-	138	22	26	37	18	25	10	-	-	-	-	-
Oficial	4	-	4	-	7	-	-	7	-	-	-	-	-	-	-	-
Privado	-	-	-	-	-	-	-	-	-	-	-	-	-	-	-	-
P. Subvencionado	-	-	-	-	131	22	26	30	18	25	10	-	-	-	-	-
AMAMBAY	13	-	-	13	-	-	-	-	-	-	-	-	-	-	-	-
Oficial	13	-	-	13	-	-	-	-	-	-	-	-	-	-	-	-
Privado	-	-	-	-	-	-	-	-	-	-	-	-	-	-	-	-
P. Subvencionado	-	-	-	-	-	-	-	-	-	-	-	-	-	-	-	-
PDTE HAYES	10	-	-	10	58	14	6	8	14	11	5	-	-	-	-	-
Oficial	10	-	-	10	58	14	6	8	14	11	5	-	-	-	-	-
Privado	-	-	-	-	-	-	-	-	-	-	-	-	-	-	-	-
P. Subvencionado	-	-	-	-	-	-	-	-	-	-	-	-	-	-	-	-
BOQUERON	-	-	-	-	9	3	3	-	3	-	-	-	-	-	-	-
Oficial	-	-	-	-	9	3	3	-	3	-	-	-	-	-	-	-
Privado	-	-	-	-	-	-	-	-	-	-	-	-	-	-	-	-
P. Subvencionado	-	-	-	-	-	-	-	-	-	-	-	-	-	-	-	-

1/ Establecimiento donde se implementa programas de educación o rehabilitación a personas excepcionales exclusivamente (discapacitados/as y superdotados/as).  
Nota: Solo en estos departamentos se ofrece Educación Especial en Instituciones Especiales.

FUENTE: Anuario 2005. Ministerio de Educación y Cultura



**CUADRO 3.5.4.**  
**EDUCACIÓN DE JÓVENES Y ADULTOS: MATRÍCULA POR PROGRAMA,**  
**SEGÚN DEPARTAMENTO Y SEXO. AÑO 2005**

DEPARTAMENTO Y SEXO	TOTAL	PROGRAMA		
		ALFABETIZACIÓN	EDUCACIÓN BÁSICA BILINGÜE	EDUCACIÓN PARA EL TRABAJO
<b>TOTAL</b>	<b>103.362</b>	<b>3.087</b>	<b>77.497</b>	<b>22.778</b>
Hombres	46.372	1.029	36.060	9.283
Mujeres	56.990	2.058	41.437	13.495
<b>ASUNCIÓN</b>	<b>7.626</b>	<b>-</b>	<b>4.824</b>	<b>2.802</b>
Hombres	3.591	-	2.339	1.252
Mujeres	4.035	-	2.485	1.550
<b>CONCEPCIÓN</b>	<b>3.683</b>	<b>-</b>	<b>2.888</b>	<b>795</b>
Hombres	1.625	-	1.297	328
Mujeres	2.058	-	1.591	467
<b>SAN PEDRO</b>	<b>7.572</b>	<b>-</b>	<b>5.689</b>	<b>1.883</b>
Hombres	3.777	-	2.822	955
Mujeres	3.795	-	2.867	928
<b>CORDILLERA</b>	<b>10.370</b>	<b>-</b>	<b>8.141</b>	<b>2.229</b>
Hombres	4.558	-	3.694	864
Mujeres	5.812	-	4.447	1.365
<b>GUAIRÁ</b>	<b>3.478</b>	<b>-</b>	<b>2.628</b>	<b>850</b>
Hombres	1.857	-	1.406	451
Mujeres	1.621	-	1.222	399
<b>CAAGUAZÚ</b>	<b>8.096</b>	<b>1.733</b>	<b>4.913</b>	<b>1.450</b>
Hombres	3.468	555	2.335	578
Mujeres	4.628	1.178	2.578	872
<b>CAAZAPÁ</b>	<b>3.177</b>	<b>-</b>	<b>2.471</b>	<b>706</b>
Hombres	1.661	-	1.343	318
Mujeres	1.516	-	1.128	388
<b>ITAPÚA</b>	<b>5.015</b>	<b>-</b>	<b>4.296</b>	<b>719</b>
Hombres	2.672	-	2.322	350
Mujeres	2.343	-	1.974	369
<b>MISIONES</b>	<b>7.438</b>	<b>-</b>	<b>7.001</b>	<b>437</b>
Hombres	3.247	-	3.058	189
Mujeres	4.191	-	3.943	248
<b>PARAGUARÍ</b>	<b>3.870</b>	<b>1.334</b>	<b>1.790</b>	<b>746</b>
Hombres	1.507	461	867	179
Mujeres	2.363	873	923	567
<b>ALTO PARANÁ</b>	<b>7.011</b>	<b>-</b>	<b>5.876</b>	<b>1.135</b>
Hombres	3.318	-	2.775	543
Mujeres	3.693	-	3.101	592
<b>CENTRAL</b>	<b>21.322</b>	<b>20</b>	<b>13.984</b>	<b>7.318</b>
Hombres	8.738	13	6.128	2.597
Mujeres	12.584	7	7.856	4.721
<b>ÑEEMBUCÚ</b>	<b>5.191</b>	<b>-</b>	<b>4.996</b>	<b>195</b>
Hombres	2.263	-	2.200	63
Mujeres	2.928	-	2.796	132
<b>AMAMBAY</b>	<b>2.276</b>	<b>-</b>	<b>1.835</b>	<b>441</b>
Hombres	992	-	777	215
Mujeres	1.284	-	1.058	226
<b>CANINDEYÚ</b>	<b>3.527</b>	<b>-</b>	<b>3.286</b>	<b>241</b>
Hombres	1.540	-	1.490	50
Mujeres	1.987	-	1.796	191
<b>PDTE. HAYES</b>	<b>2.487</b>	<b>-</b>	<b>1.912</b>	<b>575</b>
Hombres	951	-	758	193
Mujeres	1.536	-	1.154	382

## ● 3. Educación

CUADRO 3.5.4. (Continuación) Año 2005

DEPARTAMENTO Y SEXO	TOTAL	PROGRAMA		
		ALFABETIZACIÓN	EDUCACIÓN BÁSICA BILINGÜE	EDUCACIÓN PARA EL TRABAJO
BOQUERÓN	674	-	540	134
Hombres	414	-	310	104
Mujeres	260	-	230	30
ALTO PARAGUAY	549	-	427	122
Hombres	193	-	139	54
Mujeres	356	-	288	68

Nota: Educación Básica Bilingüe de la Reforma de la Educación de Jóvenes y Adultos (PRODEPA Ko'e Pyahu).  
Se refiere a participantes matriculados en centros.

FUENTE: Anuario 2005. Ministerio de Educación y Cultura

**CUADRO 3.5.5.**  
EDUCACIÓN DE JÓVENES Y ADULTOS: DOCENTES POR ZONA, SEGÚN  
DEPARTAMENTO. AÑO 2005

DEPARTAMENTO	TOTAL	ZONA	
		URBANA	RURAL
Asunción	328	328	-
Concepción	175	135	40
San Pedro	338	118	220
Cordillera	547	228	319
Guairá	189	108	81
Caaguazú	346	152	194
Caazapá	216	88	128
Itapúa	221	128	93
Misiones	439	205	234
Paraguarí	232	107	125
Alto Paraná	291	238	53
Central	888	686	202
Ñeembucú	318	126	192
Amambay	124	113	11
Canindeyú	124	56	68
Pdte. Hayes	110	37	73
Boquerón	38	7	31
Alto Paraguay	24	10	14

No se puede totalizar a nivel país porque existen docentes que enseñan en más de un departamento y se los contabiliza en cada uno de ellos.

FUENTE: Ministerio de Educación y Cultura

**CUADRO 3.5.6.**  
**ENSEÑANZA PROFESIONAL: MATRÍCULA POR SECTOR Y SEXO, SEGÚN DEPARTAMENTO Y ESPECIALIDAD.**  
**AÑO 2005**

DEPARTAMENTO Y ESPECIALIDAD	TOTAL			SECTOR Y SEXO								
	TOTAL	HOMBRES	MUJERES	OFICIAL			PRIVADO			P. SUBVENCIONADO		
				TOTAL	HOMBRES	MUJERES	TOTAL	HOMBRES	MUJERES	TOTAL	HOMBRES	MUJERES
<b>TOTAL PAÍS</b>	<b>18.441</b>	<b>4.340</b>	<b>14.101</b>	<b>1.924</b>	<b>135</b>	<b>1.789</b>	<b>12.713</b>	<b>3.875</b>	<b>8.838</b>	<b>3.804</b>	<b>330</b>	<b>3.474</b>
Administración de Empresas	8	6	2	-	-	-	8	6	2	-	-	-
Administración de Negocios	25	5	20	-	-	-	25	5	20	-	-	-
Administración Familiar	389	72	317	56	9	47	79	16	63	254	47	207
Arte Culinario / Cocina	457	29	428	68	2	66	268	20	248	121	7	114
Artesanía	15	-	15	12	-	12	-	-	-	3	-	3
Camisería	65	2	63	20	-	20	7	1	6	38	1	37
Castellano	123	59	64	-	-	-	123	59	64	-	-	-
Ciencias de la Comunicación	49	22	27	-	-	-	49	22	27	-	-	-
Computación	2.030	962	1.068	65	33	32	1.832	871	961	133	58	75
Confitería	31	7	24	-	-	-	25	7	18	6	-	6
Contabilidad y Finanzas	17	10	7	-	-	-	17	10	7	-	-	-
Contabilidad	340	157	183	-	-	-	340	157	183	-	-	-
Corte y Confección	1.886	48	1.838	448	6	442	598	16	582	840	26	814
Cosmetología	280	4	276	-	-	-	205	4	201	75	-	75
Cotillón	105	4	101	22	-	22	35	-	35	48	4	44
Dactilografía	844	368	476	10	4	6	712	311	401	122	53	69
Deportes	162	87	75	-	-	-	67	64	3	95	23	72
Diseño de Modas	18	-	18	-	-	-	18	-	18	-	-	-
Diseño Gráfico	156	78	78	-	-	-	156	78	78	-	-	-
Educación para el Hogar	61	3	58	-	-	-	61	3	58	-	-	-
Electricidad	85	82	3	17	16	1	51	49	2	17	17	-
Electromecánica	117	116	1	-	-	-	117	116	1	-	-	-
Electrónica	16	15	1	-	-	-	16	15	1	-	-	-
Fotografía	24	16	8	-	-	-	24	16	8	-	-	-
Guaraní	10	4	6	-	-	-	10	4	6	-	-	-
Guía Turístico	12	6	6	-	-	-	12	6	6	-	-	-
Informática	295	162	133	-	-	-	295	162	133	-	-	-
Informática Educativa	309	149	160	-	-	-	309	149	160	-	-	-
Inglés	827	345	482	-	-	-	827	345	482	-	-	-
Lenguaje	30	11	19	-	-	-	30	11	19	-	-	-
Manicura	421	3	418	104	-	104	170	3	167	147	-	147
Manicura y Pedicuro	157	-	157	61	-	61	37	-	37	59	-	59
Manualidades	1.368	70	1.298	327	15	312	435	32	403	606	23	583
Masaje Estético	246	14	232	18	2	16	165	10	155	63	2	61
Mecánica Automotriz	26	26	-	-	-	-	26	26	-	-	-	-
Mecánica General	17	17	-	-	-	-	17	17	-	-	-	-
Operador de Computadoras	1.553	743	810	-	-	-	1.553	743	810	-	-	-
Panadería	142	50	92	-	-	-	142	50	92	-	-	-
Pantalonería	136	10	126	29	-	29	10	-	10	97	10	87
Pedicuro	301	3	298	90	-	90	131	3	128	80	-	80
Peluquería	4.177	171	4.006	522	30	492	2.735	82	2.653	920	59	861
Pintura / Pintura Artesanal	71	1	70	10	1	9	-	-	-	61	-	61
Plomería - Fontanería	5	4	1	-	-	-	5	4	1	-	-	-
Porcelanicrom	2	-	2	-	-	-	-	-	-	2	-	2
Programador de Computadoras	72	48	24	-	-	-	72	48	24	-	-	-
Refrigeración	8	8	-	-	-	-	8	8	-	-	-	-
Repostería	33	-	33	-	-	-	16	-	16	17	-	17
Secretariado Ejecutivo	900	323	577	45	17	28	855	306	549	-	-	-
Técnico de Computadoras	20	20	-	-	-	-	20	20	-	-	-	-
<b>ASUNCIÓN</b>	<b>7.093</b>	<b>1.833</b>	<b>5.260</b>	<b>681</b>	<b>26</b>	<b>655</b>	<b>4.812</b>	<b>1.726</b>	<b>3.086</b>	<b>1.600</b>	<b>81</b>	<b>1.519</b>
Administración Familiar	87	6	81	11	-	11	-	-	-	76	6	70
Arte Culinario / Cocina	276	23	253	32	1	31	191	16	175	53	6	47
Artesanía	3	-	3	-	-	-	-	-	-	3	-	3
Camisería	50	1	49	18	-	18	-	-	-	32	1	31
Castellano	123	59	64	-	-	-	123	59	64	-	-	-
Computación	223	111	112	-	-	-	223	111	112	-	-	-
Confitería	21	7	14	-	-	-	21	7	14	-	-	-
Contabilidad y Finanzas	17	10	7	-	-	-	17	10	7	-	-	-
Contabilidad	288	133	155	-	-	-	288	133	155	-	-	-
Corte y Confección	569	5	564	133	1	132	174	2	172	262	2	260
Cosmetología	214	4	210	-	-	-	142	4	138	72	-	72
Cotillón	59	4	55	13	-	13	10	-	10	36	4	32
Dactilografía	277	119	158	-	-	-	228	100	128	49	19	30
Deportes	162	87	75	-	-	-	67	64	3	95	23	72
Diseño de Modas	5	-	5	-	-	-	5	-	5	-	-	-
Diseño Gráfico	94	53	41	-	-	-	94	53	41	-	-	-
Educación para el Hogar	23	-	23	-	-	-	23	-	23	-	-	-
Electricidad	17	16	1	17	16	1	-	-	-	-	-	-
Fotografía	24	16	8	-	-	-	24	16	8	-	-	-
Guaraní	10	4	6	-	-	-	10	4	6	-	-	-
Guía Turístico	12	6	6	-	-	-	12	6	6	-	-	-

# 3. Educación

CUADRO 3.5.6. (Continuación) Año 2005

DEPARTAMENTO Y ESPECIALIDAD	TOTAL			SECTOR Y SEXO								
	TOTAL	HOMBRES	MUJERES	OFICIAL			PRIVADO			P. SUBVENCIÓNADO		
				TOTAL	HOMBRES	MUJERES	TOTAL	HOMBRES	MUJERES	TOTAL	HOMBRES	MUJERES
Informática	295	162	133	-	-	-	295	162	133	-	-	-
Informática Educativa	309	149	160	-	-	-	309	149	160	-	-	-
Inglés	535	229	306	-	-	-	535	229	306	-	-	-
Manicura	237	2	235	86	-	86	51	2	49	100	-	100
Manicura y Pedicuro	71	-	71	43	-	43	9	-	9	19	-	19
Manualidades	369	3	366	40	1	39	60	1	59	269	1	268
Masaje Estético	175	8	167	-	-	-	136	8	128	39	-	39
Operador de Computadoras	514	301	213	-	-	-	514	301	213	-	-	-
Panadería	142	50	92	-	-	-	142	50	92	-	-	-
Pantalonería	76	1	75	20	-	20	-	-	-	56	1	55
Pedicuro	154	2	152	80	-	80	24	2	22	50	-	50
Peluquería	1.225	64	1.161	188	7	181	662	39	623	375	18	357
Pintura / Pintura Artesanal	12	-	12	-	-	-	-	-	-	12	-	12
Porcelanicrom	2	-	2	-	-	-	-	-	-	2	-	2
Programador de Computadoras	34	26	8	-	-	-	34	26	8	-	-	-
Repostería	16	-	16	-	-	-	16	-	16	-	-	-
Secretariado Ejecutivo	363	162	201	-	-	-	363	162	201	-	-	-
Técnico de Computadoras	10	10	-	-	-	-	10	10	-	-	-	-
CONCEPCIÓN	929	226	703	41	4	37	516	184	332	372	38	334
Administración de Empresas	8	6	2	-	-	-	8	6	2	-	-	-
Administración Familiar	86	-	86	-	-	-	6	-	6	80	-	80
Arte Culinario / Cocina	31	3	28	3	-	3	14	3	11	14	-	14
Computación	133	56	77	-	-	-	133	56	77	-	-	-
Confitería	10	-	10	-	-	-	4	-	4	6	-	6
Corte y Confección	73	-	73	8	-	8	31	-	31	34	-	34
Cotillón	11	-	11	-	-	-	1	-	1	10	-	10
Dactilografía	125	56	69	10	4	6	80	36	44	35	16	19
Electricidad	17	17	-	-	-	-	-	-	-	17	17	-
Manicura	5	-	5	-	-	-	1	-	1	4	-	4
Manicura y Pedicuro	10	-	10	4	-	4	-	-	-	6	-	6
Manualidades	63	-	63	7	-	7	21	-	21	35	-	35
Masaje Estético	24	2	22	-	-	-	-	-	-	24	2	22
Operador de Computadoras	139	67	72	-	-	-	139	67	72	-	-	-
Pantalonería	2	-	2	-	-	-	-	-	-	2	-	2
Pedicuro	6	-	6	-	-	-	2	-	2	4	-	4
Peluquería	125	3	122	9	-	9	38	-	38	78	3	75
Pintura / Pintura Artesanal	15	-	15	-	-	-	-	-	-	15	-	15
Repostería	8	-	8	-	-	-	-	-	-	8	-	8
Secretariado Ejecutivo	38	16	22	-	-	-	38	16	22	-	-	-
SAN PEDRO	1.211	327	884	223	19	204	626	290	336	362	18	344
Administración Familiar	6	2	4	6	2	4	-	-	-	-	-	-
Arte Culinario/Cocina	12	-	12	-	-	-	-	-	-	12	-	12
Computación	317	156	161	-	-	-	317	156	161	-	-	-
Contabilidad	44	24	20	-	-	-	44	24	20	-	-	-
Corte y Confección	198	6	192	46	1	45	6	-	6	146	5	141
Dactilografía	31	7	24	-	-	-	31	7	24	-	-	-
Inglés	78	42	36	-	-	-	78	42	36	-	-	-
Manicura	6	-	6	-	-	-	-	-	-	6	-	6
Manualidades	119	5	114	62	2	60	12	-	12	45	3	42
Pedicuro	2	-	2	-	-	-	-	-	-	2	-	2
Peluquería	232	24	208	109	14	95	6	-	6	117	10	107
Pintura / Pintura Artesanal	34	-	34	-	-	-	-	-	-	34	-	34
Secretariado Ejecutivo	132	61	71	-	-	-	132	61	71	-	-	-
CORDILLERA	503	97	406	-	-	-	330	80	250	173	17	156
Camisería	2	-	2	-	-	-	-	-	-	2	-	2
Ciencias de la Comunicación	42	18	24	-	-	-	42	18	24	-	-	-
Computación	47	24	23	-	-	-	47	24	23	-	-	-
Corte y Confección	72	3	69	-	-	-	9	1	8	63	2	61
Dactilografía	12	5	7	-	-	-	12	5	7	-	-	-
Electromecánica	17	17	-	-	-	-	17	17	-	-	-	-
Manicura	21	1	20	-	-	-	20	1	19	1	-	1
Manualidades	41	4	37	-	-	-	6	-	6	35	4	31
Masaje Estético	6	1	5	-	-	-	6	1	5	-	-	-
Pantalonería	25	9	16	-	-	-	-	-	-	25	9	16
Pedicuro	22	1	21	-	-	-	20	1	19	2	-	2
Peluquería	149	5	144	-	-	-	104	3	101	45	2	43
Secretariado Ejecutivo	47	9	38	-	-	-	47	9	38	-	-	-
GUAIRÁ	820	173	647	27	1	26	607	147	460	186	25	161
Administración Familiar	23	4	19	-	-	-	9	-	9	14	4	10
Arte Culinario / Cocina	61	-	61	-	-	-	51	-	51	10	-	10
Computación	211	109	102	-	-	-	211	109	102	-	-	-
Corte y Confección	172	12	160	13	1	12	105	1	104	54	10	44
Dactilografía	98	33	65	-	-	-	98	33	65	-	-	-
Manicura	17	-	17	-	-	-	2	-	2	15	-	15

CUADRO 3.5.6. (Continuación) Año 2005

DEPARTAMENTO Y ESPECIALIDAD	TOTAL			SECTOR Y SEXO								
	TOTAL	HOMBRES	MUJERES	OFICIAL			PRIVADO			P. SUBVENCIONADO		
				TOTAL	HOMBRES	MUJERES	TOTAL	HOMBRES	MUJERES	TOTAL	HOMBRES	MUJERES
Manualidades	123	6	117	14	-	14	68	-	68	41	6	35
Pedicuro	2	-	2	-	-	-	-	-	-	2	-	2
Peluquería	113	9	104	-	-	-	63	4	59	50	5	45
CAAGUAZÚ	980	245	735	27	-	27	864	238	626	89	7	82
Administración Familiar	69	18	51	-	-	-	56	14	42	13	4	9
Arte Culinario / Cocina	6	-	6	6	-	6	-	-	-	-	-	-
Camisería	1	-	1	-	-	-	1	-	1	-	-	-
Ciencias de la Comunicación	7	4	3	-	-	-	7	4	3	-	-	-
Computación	252	107	145	-	-	-	252	107	145	-	-	-
Corte y Confección	124	4	120	21	-	21	64	4	60	39	-	39
Cotillón	5	-	5	-	-	-	5	-	5	-	-	-
Dactilografía	11	8	3	-	-	-	11	8	3	-	-	-
Electricidad	12	12	-	-	-	-	12	12	-	-	-	-
Electromecánica	60	59	1	-	-	-	60	59	1	-	-	-
Manualidades	142	25	117	-	-	-	114	22	92	28	3	25
Pantalonería	6	-	6	-	-	-	1	-	1	5	-	5
Peluquería	285	8	277	-	-	-	281	8	273	4	-	4
CAAZAPÁ	89	8	81	48	2	46	19	2	17	22	4	18
Corte y Confección	39	2	37	12	-	12	19	2	17	8	-	8
Dactilografía	6	4	2	-	-	-	-	-	-	6	4	2
Manualidades	15	1	14	12	1	11	-	-	-	3	-	3
Pantalonería	5	-	5	-	-	-	-	-	-	5	-	5
Peluquería	24	1	23	24	1	23	-	-	-	-	-	-
ITAPÚA	1.371	213	1.158	287	8	279	1.036	205	831	48	-	48
Administración Familiar	22	3	19	16	3	13	1	-	1	5	-	5
Arte Culinario / Cocina	10	1	9	-	-	-	10	1	9	-	-	-
Camisería	4	-	4	-	-	-	4	-	4	-	-	-
Computación	2	-	2	-	-	-	2	-	2	-	-	-
Corte y Confección	156	1	155	88	1	87	39	-	39	29	-	29
Cosmetología	30	-	30	-	-	-	30	-	30	-	-	-
Cotillón	9	-	9	4	-	4	5	-	5	-	-	-
Dactilografía	43	15	28	-	-	-	43	15	28	-	-	-
Diseño de Modas	13	-	13	-	-	-	13	-	13	-	-	-
Electricidad	23	23	-	-	-	-	23	23	-	-	-	-
Electromecánica	6	6	-	-	-	-	6	6	-	-	-	-
Inglés	46	10	36	-	-	-	46	10	36	-	-	-
Lenguaje	6	-	6	-	-	-	6	-	6	-	-	-
Manicura	15	-	15	-	-	-	15	-	15	-	-	-
Manualidades	127	-	127	80	-	80	33	-	33	14	-	14
Masaje Estético	18	2	16	18	2	16	-	-	-	-	-	-
Operador de Computadoras	283	98	185	-	-	-	283	98	185	-	-	-
Pantalonería	4	-	4	-	-	-	4	-	4	-	-	-
Pedicuro	15	-	15	-	-	-	15	-	15	-	-	-
Peluquería	308	4	304	81	2	79	227	2	225	-	-	-
Secretariado Ejecutivo	231	50	181	-	-	-	231	50	181	-	-	-
MISIONES	147	47	100	21	-	21	115	47	68	11	-	11
Computación	103	43	60	-	-	-	103	43	60	-	-	-
Corte y Confección	16	-	16	11	-	11	-	-	-	5	-	5
Cotillón	5	-	5	5	-	5	-	-	-	-	-	-
Dactilografía	8	4	4	-	-	-	8	4	4	-	-	-
Manualidades	15	-	15	5	-	5	4	-	4	6	-	6
PARAGUARÍ	817	164	653	63	4	59	451	133	318	303	27	276
Administración Familiar	30	6	24	23	4	19	7	2	5	-	-	-
Camisería	2	1	1	-	-	-	2	1	1	-	-	-
Computación	242	99	143	-	-	-	242	99	143	-	-	-
Corte y Confección	163	7	156	40	-	40	19	-	19	104	7	97
Dactilografía	35	18	17	-	-	-	35	18	17	-	-	-
Electricidad	5	3	2	-	-	-	5	3	2	-	-	-
Manicura	8	-	8	-	-	-	1	-	1	7	-	7
Manualidades	142	9	133	-	-	-	39	3	36	103	6	97
Pantalonería	3	-	3	-	-	-	3	-	3	-	-	-
Pedicuro	8	-	8	-	-	-	2	-	2	6	-	6
Peluquería	174	17	157	-	-	-	91	3	88	83	14	69
Plomería - Fontanería	5	4	1	-	-	-	5	4	1	-	-	-
ALTO PARANÁ	1.324	367	957	-	-	-	1.282	365	917	42	2	40
Artes Culinario / Cocina	2	-	2	-	-	-	2	-	2	-	-	-
Computación	48	27	21	-	-	-	48	27	21	-	-	-
Corte y Confección	25	2	23	-	-	-	11	2	9	14	-	14
Cosmetología	25	-	25	-	-	-	25	-	25	-	-	-
Cotillón	14	-	14	-	-	-	14	-	14	-	-	-
Dactilografía	84	46	38	-	-	-	84	46	38	-	-	-
Diseño Gráfico	6	4	2	-	-	-	6	4	2	-	-	-

# 3. Educación

CUADRO 3.5.6. (Continuación) Año 2005

DEPARTAMENTO Y ESPECIALIDAD	TOTAL			SECTOR Y SEXO								
	TOTAL	HOMBRES	MUJERES	OFICIAL			PRIVADO			P. SUBVENCIÓNADO		
				TOTAL	HOMBRES	MUJERES	TOTAL	HOMBRES	MUJERES	TOTAL	HOMBRES	MUJERES
Educación para el Hogar	38	3	35	-	-	-	38	3	35	-	-	-
Electricidad	6	6	-	-	-	-	6	6	-	-	-	-
Electromecánica	28	28	-	-	-	-	28	28	-	-	-	-
Electrónica	16	15	1	-	-	-	16	15	1	-	-	-
Inglés	119	39	80	-	-	-	119	39	80	-	-	-
Lenguaje	24	11	13	-	-	-	24	11	13	-	-	-
Manicura	27	-	27	-	-	-	27	-	27	-	-	-
Manicura y Pedicuro	26	-	26	-	-	-	26	-	26	-	-	-
Manualidades	24	5	19	-	-	-	24	5	19	-	-	-
Masaje Estético	22	1	21	-	-	-	22	1	21	-	-	-
Mecánica Automotriz	26	26	-	-	-	-	26	26	-	-	-	-
Mecánica General	17	17	-	-	-	-	17	17	-	-	-	-
Operador de Computadoras	150	82	68	-	-	-	150	82	68	-	-	-
Pedicuro	27	-	27	-	-	-	27	-	27	-	-	-
Peluquería	496	9	487	-	-	-	468	7	461	28	2	26
Programador de Computadoras	38	22	16	-	-	-	38	22	16	-	-	-
Refrigeración	8	8	-	-	-	-	8	8	-	-	-	-
Secretariado Ejecutivo	18	6	12	-	-	-	18	6	12	-	-	-
Técnico de Computadoras	10	10	-	-	-	-	10	10	-	-	-	-
<b>CENTRAL</b>	<b>2.218</b>	<b>331</b>	<b>1.887</b>	<b>465</b>	<b>61</b>	<b>404</b>	<b>1.530</b>	<b>230</b>	<b>1.300</b>	<b>223</b>	<b>40</b>	<b>183</b>
Administración de Negocios	25	5	20	-	-	-	25	5	20	-	-	-
Administración Familiar	3	1	2	-	-	-	-	-	-	3	1	2
Arte Culinario / Cocina	27	1	26	27	1	26	-	-	-	-	-	-
Artesanía	12	-	12	12	-	12	-	-	-	-	-	-
Camisería	2	-	2	2	-	2	-	-	-	-	-	-
Computación	297	137	160	65	33	32	142	70	72	90	34	56
Contabilidad	8	-	8	-	-	-	8	-	8	-	-	-
Corte y Confección	200	6	194	65	2	63	106	4	102	29	-	29
Cosmetología	11	-	11	-	-	-	8	-	8	3	-	3
Cotillón	2	-	2	-	-	-	-	-	-	2	-	2
Dactilografía	57	29	28	-	-	-	53	27	26	4	2	2
Diseño Gráfico	56	21	35	-	-	-	56	21	35	-	-	-
Inglés	49	25	24	-	-	-	49	25	24	-	-	-
Manicura	82	-	82	18	-	18	50	-	50	14	-	14
Manicura y Pedicuro	28	-	28	14	-	14	2	-	2	12	-	12
Manualidades	129	1	128	77	1	76	47	-	47	5	-	5
Masaje Estético	1	-	1	-	-	-	1	-	1	-	-	-
Operador de Computadoras	162	63	99	-	-	-	162	63	99	-	-	-
Pantalonería	10	-	10	9	-	9	1	-	1	-	-	-
Pedicuro	64	-	64	10	-	10	40	-	40	14	-	14
Peluquería	912	22	890	111	6	105	754	13	741	47	3	44
Pintura / Pintura Artesanal	10	1	9	10	1	9	-	-	-	-	-	-
Secretariado Ejecutivo	71	19	52	45	17	28	26	2	24	-	-	-
<b>ÑEEMBUCÚ</b>	<b>683</b>	<b>239</b>	<b>444</b>	<b>41</b>	<b>10</b>	<b>31</b>	<b>525</b>	<b>228</b>	<b>297</b>	<b>117</b>	<b>1</b>	<b>116</b>
Arte Culinario / Cocina	9	1	8	-	-	-	-	-	-	9	1	8
Camisería	4	-	4	-	-	-	-	-	-	4	-	4
Computación	112	69	43	-	-	-	112	69	43	-	-	-
Corte y Confección	41	-	41	11	-	11	15	-	15	15	-	15
Dactilografía	29	12	17	-	-	-	29	12	17	-	-	-
Electricidad	5	5	-	-	-	-	5	5	-	-	-	-
Electromecánica	6	6	-	-	-	-	6	6	-	-	-	-
Manicura	3	-	3	-	-	-	3	-	3	-	-	-
Manicura y Pedicuro	12	-	12	-	-	-	-	-	-	12	-	12
Manualidades	57	11	46	30	10	20	7	1	6	20	-	20
Operador de Computadoras	305	132	173	-	-	-	305	132	173	-	-	-
Pantalonería	5	-	5	-	-	-	1	-	1	4	-	4
Pedicuro	1	-	1	-	-	-	1	-	1	-	-	-
Peluquería	94	3	91	-	-	-	41	3	38	53	-	53
<b>PDTE. HAYES</b>	<b>256</b>	<b>70</b>	<b>186</b>	<b>-</b>	<b>-</b>	<b>-</b>	<b>-</b>	<b>-</b>	<b>-</b>	<b>256</b>	<b>70</b>	<b>186</b>
Administración Familiar	63	32	31	-	-	-	-	-	-	63	32	31
Arte Culinario / Cocina	23	-	23	-	-	-	-	-	-	23	-	23
Computación	43	24	19	-	-	-	-	-	-	43	24	19
Corte y Confección	38	-	38	-	-	-	-	-	-	38	-	38
Dactilografía	28	12	16	-	-	-	-	-	-	28	12	16
Manicura y Pedicuro	10	-	10	-	-	-	-	-	-	10	-	10
Manualidades	2	-	2	-	-	-	-	-	-	2	-	2
Peluquería	40	2	38	-	-	-	-	-	-	40	2	38
Repostería	9	-	9	-	-	-	-	-	-	9	-	9

Nota: Sólo en estos departamentos se ofrece Enseñanza Profesional.

FUENTE: Anuario 2005. Ministerio de Educación y Cultura

**CUADRO 3.5.7. RÉGIMEN ESPECIAL DE ENSEÑANZA MEDIA: MATRÍCULA POR CURSO Y SEXO, SEGÚN DEPARTAMENTO Y GRUPOS DE EDAD, AÑO 2005**

DEPARTAMENTO Y GRUPOS DE EDAD	EDUCACIÓN BÁSICA ALTERNATIVA PARA JÓVENES Y ADULTOS										BACHILLERATO HUMANÍSTICO										
	TOTAL		1ª ETAPA		2ª ETAPA		3ª ETAPA		4ª		5ª		6ª		TOTAL		TOTAL		TOTAL		
	HOMBRES	MUJERES	HOMBRES	MUJERES	HOMBRES	MUJERES	HOMBRES	MUJERES	HOMBRES	MUJERES	HOMBRES	MUJERES	HOMBRES	MUJERES	HOMBRES	MUJERES	HOMBRES	MUJERES	HOMBRES	MUJERES	
<b>TOTAL PAÍS</b>	18.811	9.197	9.614	583	267	316	583	261	322	877	371	506	5.663	2.827	2.836	5.998	3.017	2.981	5.107	2.454	2.653
Menos de 20 años	7.644	3.857	3.787	205	102	103	229	113	116	304	145	159	2.680	1.413	1.267	2.488	1.247	1.241	1.738	837	901
De 20 a 24 años	7.780	3.785	3.995	259	117	142	251	107	144	390	170	220	2.112	1.031	1.081	2.453	1.226	1.227	2.315	1.134	1.181
De 25 años y más	3.387	1.555	1.832	119	48	71	103	41	62	183	56	127	871	383	488	1.057	544	513	1.054	483	571
<b>ASUNCIÓN</b>	8.423	4.214	4.209	122	55	67	114	57	57	139	64	75	2.710	1.340	1.370	2.766	1.442	1.324	2.572	1.256	1.316
Menos de 20 años	2.574	1.349	1.225	24	10	14	24	17	7	33	15	18	998	525	473	837	436	401	658	346	312
De 20 a 24 años	4.086	2.002	2.084	83	40	43	77	36	41	89	41	48	1.256	613	643	1.319	668	651	1.262	604	658
De 25 años y más	1.763	863	900	15	5	10	13	4	9	17	8	9	456	202	254	610	338	272	652	306	346
<b>SAN PEDRO</b>	166	86	80	3	2	1	3	1	2	4	2	2	48	25	23	66	36	30	42	20	22
Menos de 20 años	71	37	34	3	2	1	2	-	2	2	1	1	23	13	10	31	17	14	10	4	6
De 20 a 24 años	78	40	38	-	-	-	1	1	-	2	1	1	20	9	11	29	16	13	26	13	13
De 25 años y más	17	9	8	-	-	-	-	-	-	-	-	-	5	3	2	6	3	3	6	3	3
<b>CORDILLERA</b>	276	157	119	24	12	12	23	14	9	11	6	5	49	32	17	70	36	34	99	57	42
Menos de 20 años	90	44	46	8	4	4	7	4	3	1	-	1	21	15	6	23	8	15	30	13	17
De 20 a 24 años	131	78	53	12	6	6	14	8	6	4	1	3	21	14	7	34	21	13	46	28	18
De 25 años y más	55	35	20	4	2	2	2	2	-	6	5	1	7	3	4	13	7	6	23	16	7
<b>GUAIRÁ</b>	309	156	153	34	16	18	31	12	19	33	14	19	61	31	30	85	50	35	65	33	32
Menos de 20 años	169	84	85	12	7	5	13	6	7	22	9	13	39	20	19	47	26	21	36	16	20
De 20 a 24 años	100	51	49	15	6	9	9	4	5	8	3	5	16	7	9	31	20	11	21	11	10
De 25 años y más	40	21	19	7	3	4	9	2	7	3	2	1	6	4	2	7	4	3	8	6	2
<b>CAAGUAZÚ</b>	1.065	523	542	59	33	26	53	28	25	91	42	49	313	165	148	331	154	177	218	101	117
Menos de 20 años	556	272	284	27	17	10	31	19	12	47	24	23	178	91	87	163	78	85	110	43	67
De 20 a 24 años	376	192	184	29	9	10	16	6	10	30	16	14	101	58	43	125	56	69	85	47	38
De 25 años y más	133	59	74	13	7	6	6	3	3	14	2	12	34	16	18	43	20	23	23	11	12
<b>CAAZAPÁ</b>	218	99	119	-	-	-	-	-	-	2	-	2	60	21	39	74	37	37	82	41	41
Menos de 20 años	89	38	51	-	-	-	-	-	-	-	-	-	30	12	18	27	12	15	32	14	18
De 20 a 24 años	106	51	55	-	-	-	-	-	-	2	-	2	20	6	14	38	20	18	46	25	21
De 25 años y más	23	10	13	-	-	-	-	-	-	-	-	-	10	3	7	9	5	4	4	2	2
<b>ITAPÚA</b>	1.120	530	590	42	21	21	59	29	30	95	36	59	346	185	161	315	142	173	263	117	146
Menos de 20 años	647	328	319	9	3	6	20	11	9	35	19	16	235	140	95	203	92	111	145	63	82
De 20 a 24 años	325	146	179	15	8	7	21	11	10	37	13	24	74	29	45	80	40	40	98	45	53
De 25 años y más	148	56	92	18	10	8	18	7	11	23	4	19	37	16	21	32	10	22	20	9	11
<b>MISIONES</b>	40	20	20	-	-	-	-	-	-	-	-	-	20	10	10	11	5	6	9	5	4
Menos de 20 años	25	13	12	-	-	-	-	-	-	-	-	-	16	8	8	7	3	4	2	2	2
De 20 a 24 años	12	5	7	-	-	-	-	-	-	-	-	-	4	2	2	2	1	1	6	2	4
De 25 años y más	3	2	1	-	-	-	-	-	-	-	-	-	-	-	-	-	2	1	1	1	1

# 3. Educación

**CUADRO 3.5.7. (Continuación) Año 2005**

DEPARTAMENTO Y GRUPOS DE EDAD	TOTAL		EDUCACIÓN BÁSICA ALTERNATIVA PARA JÓVENES Y ADULTOS						BACHILLERATO HUMANÍSTICO										
	TOTAL		1ª ETAPA		2ª ETAPA		3ª ETAPA		4ª		5ª		6ª						
	HOMBRES	MUJERES	HOMBRES	MUJERES	HOMBRES	MUJERES	HOMBRES	MUJERES	TOTAL	HOMBRES	MUJERES	TOTAL	HOMBRES	MUJERES					
PARAGUARI	615	305	6	1	5	18	6	12	53	13	40	108	56	52	203	87	227	113	114
Menos de 20 años	252	131	2	1	1	3	2	1	8	4	4	55	25	30	98	42	86	43	43
De 20 a 24 años	207	113	-	-	-	5	3	2	15	4	11	32	16	16	72	41	31	49	34
De 25 años y más	156	61	4	-	4	10	1	9	30	5	25	21	15	6	33	19	14	21	37
ALTO PARANÁ	2.503	1.183	150	62	88	138	55	83	223	102	121	764	389	375	760	359	401	468	252
Menos de 20 años	1.171	572	66	26	40	68	30	38	84	42	42	414	214	200	353	176	177	186	102
De 20 a 24 años	897	413	60	28	32	53	16	37	107	46	61	224	115	109	269	118	151	184	94
De 25 años y más	435	198	24	8	16	17	9	8	32	14	18	126	60	66	138	65	73	98	56
CENTRAL	3.660	1.731	126	55	71	119	45	74	191	78	113	1.062	517	545	1.199	577	622	963	504
Menos de 20 años	1.804	896	45	26	19	52	20	32	57	25	32	608	318	290	640	313	327	402	208
De 20 a 24 años	1.315	633	50	17	33	47	18	29	82	40	42	303	146	157	413	205	208	420	213
De 25 años y más	541	202	31	12	19	20	7	13	52	13	39	151	53	98	146	59	87	141	83
NEEMBUCU	60	29	-	-	-	-	-	-	4	2	2	14	11	3	23	9	14	19	12
Menos de 20 años	14	4	-	-	-	-	-	-	1	-	1	4	4	-	5	3	2	4	3
De 20 a 24 años	26	9	-	-	-	-	-	-	1	-	1	5	5	-	12	3	9	8	1
De 25 años y más	20	10	-	-	-	-	-	-	2	2	-	5	2	3	6	3	3	7	4
AMAMBAY	126	63	4	3	1	7	5	2	19	9	10	40	17	23	27	18	9	29	18
Menos de 20 años	64	36	2	2	-	3	2	1	12	5	7	21	12	9	15	11	4	11	4
De 20 a 24 años	32	9	1	-	-	1	-	1	5	3	2	11	1	10	5	1	4	9	3
De 25 años y más	30	18	1	-	1	3	-	-	2	1	1	8	4	4	7	6	1	9	4
CANINDEYU	101	42	13	7	6	11	6	5	10	2	8	35	11	24	17	11	6	15	10
Menos de 20 años	42	17	7	4	3	4	1	3	2	1	1	21	7	14	6	3	3	2	1
De 20 a 24 años	46	18	4	2	2	4	3	1	7	1	6	12	3	9	8	5	3	11	7
De 25 años y más	13	7	2	1	1	3	2	1	1	-	1	2	1	1	3	3	-	2	2
PDTE. HAYES	52	21	-	-	-	-	-	-	-	-	-	10	7	3	23	9	14	19	5
Menos de 20 años	45	17	-	-	-	-	-	-	-	-	-	10	7	3	20	7	13	15	3
De 20 a 24 años	7	4	-	-	-	-	-	-	-	-	-	-	-	-	3	2	1	4	2
De 25 años y más	-	-	-	-	-	-	-	-	-	-	-	-	-	-	-	-	-	-	-
BOQUERÓN	77	38	-	-	-	7	3	4	2	1	1	23	10	13	28	16	12	17	8
Menos de 20 años	31	13	-	-	-	2	1	1	-	-	-	7	2	5	13	6	7	9	4
De 20 a 24 años	36	21	-	-	-	3	1	2	1	1	-	13	7	6	13	9	4	6	3
De 25 años y más	10	4	-	-	-	2	1	1	1	-	1	3	1	2	2	1	1	2	1

Nota: En los departamentos de Concepción y Alto Paraguay no se ofrecen Régimen Especial de Enseñanza Media.

FUENTE: Anuario 2005. Ministerio de Educación y Cultura



**CUADRO 3.5.8.**  
**RÉGIMEN ESPECIAL DE ENSEÑANZA MEDIA: APROBADOS POR ZONA Y SEXO, SEGÚN DEPARTAMENTO**  
**Y TIPO DE EXAMEN. AÑO 2005**

DEPARTAMENTO Y TIPO DE EXAMEN	TOTAL			ZONA Y SEXO					
	TOTAL	HOMBRES	MUJERES	URBANA			RURAL		
				TOTAL	HOMBRES	MUJERES	TOTAL	HOMBRES	MUJERES
<b>TOTAL PAÍS</b>	<b>13.737</b>	<b>6.490</b>	<b>7.247</b>	<b>12.345</b>	<b>5.830</b>	<b>6.515</b>	<b>1.392</b>	<b>660</b>	<b>732</b>
Finales	10.989	5.083	5.906	9.896	4.582	5.314	1.093	501	592
Complementarios	2.393	1.205	1.188	2.133	1.070	1.063	260	135	125
Regularización	355	202	153	316	178	138	39	24	15
<b>ASUNCIÓN</b>	<b>5.371</b>	<b>2.618</b>	<b>2.753</b>	<b>5.371</b>	<b>2.618</b>	<b>2.753</b>	-	-	-
Finales	4.757	2.324	2.433	4.757	2.324	2.433	-	-	-
Complementarios	562	270	292	562	270	292	-	-	-
Regularización	52	24	28	52	24	28	-	-	-
<b>SAN PEDRO</b>	<b>146</b>	<b>73</b>	<b>73</b>	<b>146</b>	<b>73</b>	<b>73</b>	-	-	-
Finales	97	39	58	97	39	58	-	-	-
Complementarios	39	24	15	39	24	15	-	-	-
Regularización	10	10	-	10	10	-	-	-	-
<b>CORDILLERA</b>	<b>252</b>	<b>142</b>	<b>110</b>	<b>62</b>	<b>40</b>	<b>22</b>	<b>190</b>	<b>102</b>	<b>88</b>
Finales	227	130	97	62	40	22	165	90	75
Complementarios	25	12	13	-	-	-	25	12	13
Regularización	-	-	-	-	-	-	-	-	-
<b>GUAIRÁ</b>	<b>269</b>	<b>136</b>	<b>133</b>	<b>269</b>	<b>136</b>	<b>133</b>	-	-	-
Finales	194	88	106	194	88	106	-	-	-
Complementarios	49	27	22	49	27	22	-	-	-
Regularización	26	21	5	26	21	5	-	-	-
<b>CAAGUAZÚ</b>	<b>838</b>	<b>400</b>	<b>438</b>	<b>640</b>	<b>310</b>	<b>330</b>	<b>198</b>	<b>90</b>	<b>108</b>
Finales	651	296	355	513	237	276	138	59	79
Complementarios	187	104	83	127	73	54	60	31	29
Regularización	-	-	-	-	-	-	-	-	-
<b>CAAZAPÁ</b>	<b>164</b>	<b>72</b>	<b>92</b>	<b>164</b>	<b>72</b>	<b>92</b>	-	-	-
Finales	100	44	56	100	44	56	-	-	-
Complementarios	51	24	27	51	24	27	-	-	-
Regularización	13	4	9	13	4	9	-	-	-
<b>ITAPÚA</b>	<b>892</b>	<b>406</b>	<b>486</b>	<b>851</b>	<b>388</b>	<b>463</b>	<b>41</b>	<b>18</b>	<b>23</b>
Finales	650	290	360	623	281	342	27	9	18
Complementarios	185	88	97	174	82	92	11	6	5
Regularización	57	28	29	54	25	29	3	3	-
<b>MISIONES</b>	<b>30</b>	<b>13</b>	<b>17</b>	<b>30</b>	<b>13</b>	<b>17</b>	-	-	-
Finales	11	6	5	11	6	5	-	-	-
Complementarios	18	7	11	18	7	11	-	-	-
Regularización	1	-	1	1	-	1	-	-	-
<b>PARAGUARÍ</b>	<b>551</b>	<b>264</b>	<b>287</b>	<b>353</b>	<b>178</b>	<b>175</b>	<b>198</b>	<b>86</b>	<b>112</b>
Finales	507	229	278	309	143	166	198	86	112
Complementarios	32	27	5	32	27	5	-	-	-
Regularización	12	8	4	12	8	4	-	-	-
<b>ALTO PARANÁ</b>	<b>2.101</b>	<b>977</b>	<b>1.124</b>	<b>1.664</b>	<b>774</b>	<b>890</b>	<b>437</b>	<b>203</b>	<b>234</b>
Finales	1.651	744	907	1.275	571	704	376	173	203
Complementarios	433	219	214	372	189	183	61	30	31
Regularización	17	14	3	17	14	3	-	-	-
<b>CENTRAL</b>	<b>2.748</b>	<b>1.218</b>	<b>1.530</b>	<b>2.533</b>	<b>1.112</b>	<b>1.421</b>	<b>215</b>	<b>106</b>	<b>109</b>
Finales	1.873	776	1.097	1.757	724	1.033	116	52	64
Complementarios	726	355	371	661	321	340	65	34	31
Regularización	149	87	62	115	67	48	34	20	14
<b>ÑEEMBUCU</b>	<b>41</b>	<b>20</b>	<b>21</b>	<b>41</b>	<b>20</b>	<b>21</b>	-	-	-
Finales	16	6	10	16	6	10	-	-	-
Complementarios	16	11	5	16	11	5	-	-	-
Regularización	9	3	6	9	3	6	-	-	-
<b>AMAMBAY</b>	<b>113</b>	<b>55</b>	<b>58</b>	-	-	-	<b>113</b>	<b>55</b>	<b>58</b>
Finales	73	32	41	-	-	-	73	32	41
Complementarios	38	22	16	-	-	-	38	22	16
Regularización	2	1	1	-	-	-	2	1	1

### ● 3. Educación

**CUADRO 3.5.8. (Continuación) Año 2005**

DEPARTAMENTO Y TIPO DE EXAMEN	TOTAL			ZONA Y SEXO					
	TOTAL	HOMBRES	MUJERES	URBANA			RURAL		
				TOTAL	HOMBRES	MUJERES	TOTAL	HOMBRES	MUJERES
CANINDEYU	101	42	59	101	42	59	-	-	-
Finales	84	35	49	84	35	49	-	-	-
Complementarios	14	7	7	14	7	7	-	-	-
Regularización	3	-	3	3	-	3	-	-	-
PDTE. HAYES	46	18	28	46	18	28	-	-	-
Finales	46	18	28	46	18	28	-	-	-
Complementarios	-	-	-	-	-	-	-	-	-
Regularización	-	-	-	-	-	-	-	-	-
BOQUERÓN	74	36	38	74	36	38	-	-	-
Finales	52	26	26	52	26	26	-	-	-
Complementarios	18	8	10	18	8	10	-	-	-
Regularización	4	2	2	4	2	2	-	-	-

Nota: En los departamentos de Concepción, Alto Paraguay no se ofrecen Régimen Especial de Enseñanza Media.

Los alumnos examinados en los exámenes complementarios y de regularización, no provienen necesariamente del mismo semestre y año.

FUENTE: Anuario 2005. Ministerio de Educación y Cultura

**CUADRO 3.5.9.  
RÉGIMEN ESPECIAL DE ENSEÑANZA MEDIA: DOCENTES POR ZONA, SEGÚN  
DEPARTAMENTO. AÑO 2005**

DEPARTAMENTO	TOTAL	ZONA	
		URBANA	RURAL
Asunción	213	213	-
San Pedro	24	24	-
Cordillera	38	11	27
Guairá	49	49	-
Caaguazú	136	104	32
Caazapá	34	34	-
Itapúa	126	112	14
Misiones	11	11	-
Paraguarí	89	75	14
Alto Paraná	246	205	41
Central	316	287	29
Ñeembucú	17	17	-
Amambay	15	-	15
Canindeyú	11	11	-
Pdte. Hayes	8	8	-
Boquerón	21	21	-

No se puede totalizar a nivel país porque existen docentes que enseñan en más de un departamento y se los contabiliza en cada uno de ellos.

FUENTE: Ministerio de Educación y Cultura

**CUADRO 3.6.1.**  
**UNIVERSIDAD NACIONAL DE ASUNCIÓN: TOTAL DE MATRICULADOS, SEGÚN UNIDADES**  
**ACADÉMICAS Y CARRERAS. AÑO 2006**

UNIDADES ACADÉMICAS Y CARRERAS	TOTAL	UNIDADES ACADÉMICAS Y CARRERAS	TOTAL
<b>TOTAL</b>	<b>35.062</b>	ARQUITECTURA	1.195
<b>ASUNCIÓN</b>	11.113	Arquitectura	1.173
FACULTADES	10.112	Diseño Industrial	22
DERECHO Y CIENCIAS SOCIALES	6.658	INGENIERÍA	1.806
Derecho	5.499	Ingeniería Civil	636
Notariado	880	Ingeniería Industrial	236
Ciencias Sociales	75	Ingeniería Electromecánica	468
Ciencias políticas	38	Ingeniería Electrónica	328
Ciencias Políticas y Sociales (Ciclo Básico Común)	166	Ingeniería Mecánica	27
CIENCIAS MÉDICAS	1.138	Ingeniería en Ciencias Geográficas	70
Medicina y Cirugía	857	Licenciatura en Ciencias Geográficas	24
Kinesiología y Fisioterapia	187	Topografía	17
Instrumentación y Área Quirúrgica	94	POLITÉCNICA	2.250
ODONTOLOGÍA		Ingeniería en Informática	318
Odontología	261	Análisis de Sistemas Informáticos	820
FILOSOFÍA	2.055	Análisis de Sistemas de Producción	61
Filosofía	128	Programación de Computadoras	219
Letras	168	Ingeniería Técnica en Electricidad	160
Historia	154	Ingeniería Técnica en Electrónica	312
Ciencias de la Comunicación	449	Licenciatura en Electricidad	93
Ciencias de la Educación	165	Técnico Superior en Electrónica	127
Psicología	770	Técnico Superior en Meteorología	1
Trabajo Social	221	Ciencias Atmosféricas	1
INSTITUTOS	1.001	Licenciatura en Bibliotecología	4
DR. ANDRÉS BARBERO (Rectorado)	659	Licenciatura en Ciencias de la Información	32
Enfermería	213	Gestión de la Hospitalidad	43
Obstetricia	446	Licenciatura en Hotelería	59
SUPERIOR DE LENGUAS (Fac. de Filosofía)	247	CIENCIAS EXACTAS Y NATURALES	2.397
Lengua Guaraní	62	Ciencias Biológicas	221
Lengua Inglesa	116	Ciencias Físicas	89
Lengua Francesa	51	Ciencias Geológicas	34
Lengua Alemana	18	Ciencias Matemática Pura	353
SUPERIOR DE ARTES (Fac. de Arquitectura)		Ciencias Matemáticas Estadística	520
Artes visuales	95	Ciencias Químicas	394
<b>CENTRAL (Campus Universitario)</b>	15.719	Tecnología de Producción	786
CIENCIAS ECONÓMICAS	4.476	INTERIOR	8.230
Economía	638	CONCEPCIÓN	372
Administración	1.048	Filial Facultad de Ciencias Veterinarias	
Contaduría Pública	2.790	Ciencias Veterinarias	259
CIENCIAS QUÍMICAS	1.338	Rectorado	
Bioquímica (Área Básica)	221	Instituto Dr. Andrés Barbero	
Bioquímica	41	Enfermería	113
Bioquímica Clínica	141	SAN PEDRO	826
Farmacia (Área Básica)	180	Facultad de Derecho y Ciencias Sociales <sup>1/</sup>	
Farmacia Orientación Asistencial	15	Derecho	22
Farmacia Orientación Industrial	16	Filial Facultad de Ciencias Agrarias	
Ingeniería Química	158	Ingeniería Agronómica	230
Química Industrial	153	Filial Facultad de Filosofía <sup>2/</sup>	
Ciencias y Tecnología de Alimentos	154	Ciencias de la Educación	211
Nutrición	259	Filial Facultad de Ciencias Económicas	
CIENCIAS AGRARIAS	1.507	Contaduría Pública	223
Ingeniería Agronómica	984	Rectorado	
Ingeniería Forestal	169	Instituto Dr. Andrés Barbero	
Ecología Humana	146	Enfermería	140
Ingeniería Ambiental	59	CORDILLERA	1.187
Administración Agropecuaria	149	Filial Facultad de Filosofía	
CIENCIAS VETERINARIAS	750	Ciencias de la Educación	114
Ciencias Veterinarias	750	Letras	11
		Filial Facultad de Ciencias Económicas	
		Administración	556
		Filial Facultad de Derecho y Ciencias Sociales	
		Derecho	506
		GUAIRÁ	508
		Filial Facultad de Ciencias Económicas	
		Administración	326
		Filial Facultad de Politécnica	

### ● 3. Educación

**CUADRO 3.6.1. (Continuación) Año 2006**

UNIDADES ACADÉMICAS Y CARRERAS	TOTAL	UNIDADES ACADÉMICAS Y CARRERAS	TOTAL
Programación de Computadoras	19	Filial Facultad de Ciencias Veterinarias	
Electricidad	6	Ciencias Veterinarias	211
Gestión de la Hospitalidad	16	Filial Facultad de Derecho y Ciencias Sociales	
Filial Facultad de Filosofía		Derecho	518
Filosofía; Ciencias de la Educación	141	Filial Facultad de Filosofía	
		Ciencias de la Educación	20
CAAGUAZÚ	1.427	Facultad de Ciencias Agrarias <sup>1/</sup>	
Filial Facultad de Politécnica		Ingeniería Agronómica	58
Programación de Computadoras	25		
Filial Facultad de Ciencias Económicas <sup>3/</sup>		PARAGUARÍ	1.380
Administración	147	Filial Facultad de Derecho y Ciencias Sociales	
Contaduría Pública	361	Derecho	390
Filial Facultad de Derecho y Ciencias Sociales		Filial Facultad de Ciencias Económicas	
Derecho	650	Contaduría Pública	840
Filial Facultad de Filosofía		Filial Facultad de Filosofía	
Ciencias de la Educación	87	Ciencias de la Educación	150
Rectorado			
Instituto Dr. Andrés Barbero		AMAMBAY	504
Enfermería	157	Filial Facultad de Ciencias Agrarias	
		Ingeniería Agronómica	212
CAAZAPÁ	385	Administración Agropecuaria	36
Filial Facultad de Ciencias Agrarias		Filial Facultad de Derecho y Ciencias Sociales	
Ingeniería Agronómica	230	Derecho	256
Filial Facultad de Ciencias Veterinarias			
Ciencias Veterinarias	155	PRESIDENTE HAYES	834
MISIONES	807	Filial Facultad de Ciencias Económicas	
		Administración	834

1/ Filial habilitada en el año 2006.

2/ Incluyen las ciudades de: San Estanislao y San Pedro del Ycuamandyyú.

3/ Incluyen las ciudades de: Coronel Oviedo y Caaguazú.

FUENTE: Dirección General de Planificación y Desarrollo del Rectorado. Universidad Nacional de Asunción

**CUADRO 3.6.2.**  
**UNIVERSIDAD NACIONAL DE ASUNCIÓN: TOTAL DE EGRESADOS POR AÑO, SEGÚN UNIDADES ACADÉMICAS**  
**Y UBICACIÓN GEOGRÁFICA. PERIODO 2002-2005**

UNIDADES ACADÉMICAS Y UBICACIÓN GEOGRÁFICA	AÑO			
	2002	2003	2004	2005
<b>TOTAL</b>	<b>2.666</b>	<b>2.487</b>	<b>2.508</b>	<b>3.009</b>
<b>ASUNCIÓN</b>	951	932	817	1.080
FACULTADES	863	846	701	949
Derecho y Ciencias Sociales	453	482	363	614
Ciencias Médicas	171	154	172	173
Odontología	53	59	55	55
Filosofía	186	151	111	107
INSTITUTOS	88	86	116	131
Dr. Andrés Barbero (Rectorado)	63	78	113	97
Superior de Lenguas (Fac. de Filosofía)	23	5	-	29
Superior de Artes (Fac. de Arquitectura)	2	3	3	5
<b>CENTRAL (Campus Universitario)</b>	1.263	1.177	1.282	1.314
FACULTADES	1.263	1.177	1.282	1.314
Ciencias Económicas	633	558	705	553
Ciencias Químicas	21	63	59	66
Ciencias Agrarias	39	50	63	47
Ciencias Veterinarias	37	23	57	61
Arquitectura	69	96	55	167
Ingeniería	80	91	126	117
Politécnica	305	178	111	142
Ciencias Exactas y Naturales	79	118	106	161
<b>INTERIOR</b>	452	378	409	615
CONCEPCIÓN	10	33	35	29
Filial Facultad de Ciencias Veterinarias	10	5	4	3
Rectorado	-	28	31	26
SAN PEDRO	86	34	41	87
Filial Facultad de Ciencias Agrarias	2	10	12	1
Filial Facultad de Filosofía <sup>1/</sup>	54	-	-	44
Filial Facultad de Ciencias Económicas	14	11	5	13
Rectorado	16	13	24	29
CORDILLERA	34	20	31	51
Filial Facultad de Filosofía	13	1	1	34
Filial Facultad de Ciencias Económicas	21	19	30	17
GUAIRÁ	63	33	37	18
Filial Facultad de Ciencias Económicas	16	33	28	8
Filial Facultad de Politécnica	5	-	9	4
Filial Facultad de Filosofía	42	-	-	6
CAAGUAZÚ	119	107	127	126
Filial Facultad de Politécnica	-	8	4	4
Filial Facultad de Ciencias Económicas <sup>2/</sup>	33	23	57	30
Filial Facultad de Derecho y Ciencias Sociales	21	21	42	38
Filial Facultad de Filosofía	47	37	-	21
Rectorado	18	18	24	33

### ● 3. Educación

**CUADRO 3.6.2. (Continuación) Periodo 2002-2005**

UNIDADES ACADÉMICAS Y UBICACIÓN GEOGRÁFICA	AÑO			
	2002	2003	2004	2005
CAAZAPÁ	9	8	5	26
Filial Facultad de Ciencias Agrarias	8	7	3	20
Filial Facultad de Ciencias Veterinarias	1	1	2	6
MISIONES	41	56	35	72
Filial Facultad de Ciencias Veterinarias	11	14	15	4
Filial Facultad de Derecho y Ciencias Sociales	6	7	-	22
Filial Facultad de Filosofía	24	35	20	46
PARAGUARÍ	69	41	31	74
Filial Facultad de Ciencias Económicas	38	23	31	74
Filial Facultad de Filosofía	31	18	-	-
AMAMBAY	10	30	43	52
Filial Facultad de Ciencias Agrarias	6	8	9	7
Filial Facultad de Derecho y Ciencias Sociales	4	22	34	45
PRESIDENTE HAYES	11	16	24	80
Filial Facultad de Ciencias Económicas	11	16	24	80

1/ Incluyen las ciudades de: San Estanislao y San Pedro del Ycuamandyyú.

2/ Incluyen las ciudades de: Coronel Oviedo y Caaguazú.

**FUENTE:** Dirección General de Planificación y Desarrollo del Rectorado. Universidad Nacional de Asunción

**CUADRO 3.6.3.**  
**UNIVERSIDAD NACIONAL DE ASUNCIÓN: TOTAL DE POSTULANTES E INGRESANTES, SEGÚN UNIDADES ACADÉMICAS Y CARRERAS. AÑO 2006**

UNIDADES ACADÉMICAS Y CARRERAS	POSTULANTES	INGRESANTES
<b>TOTAL</b>	<b>12.677</b>	<b>6.021</b>
<b>ASUNCIÓN</b>	4.342	1.721
FACULTADES	3.779	1.533
DERECHO Y CIENCIAS SOCIALES	1.803	928
Derecho	1.511	795
Notariado	230	96
Ciencias Sociales y Políticas	62	37
CIENCIAS MÉDICAS	956	195
Medicina	846	130
Kinesiología y Fisioterapia	64	30
Instrumentación y Área Quirúrgica	46	35
ODONTOLOGÍA		
Odontología	230	55
FILOSOFÍA	790	355
Filosofía	12	3
Letras	34	19
Historia	20	17
Ciencias de la Comunicación	253	114
Ciencias de la Educación	34	7
Psicología	387	184
Trabajo Social	50	11
INSTITUTOS	563	188
DR. ANDRÉS BARBERO (Rectorado)	452	104
Enfermería	259	50
Obstetricia	193	54
SUPERIOR DE LENGUAS (Fac. de Filosofía)	111	57
Lengua Guaraní	6	6
Lengua Inglesa	86	33
Lengua Francesa	11	11
Lengua Alemana	8	7
SUPERIOR DE ARTES (Fac. de Arquitectura)		
Artes Visuales <sup>1/</sup>	-	27
<b>CENTRAL (Campus Universitario)</b>	<b>5.881</b>	<b>2.533</b>
CIENCIAS ECONÓMICAS	1.723	650
Economía	...	...
Administración	...	...
Contaduría Pública	...	...
CIENCIAS QUÍMICAS	523	206
Bioquímica	181	40
Farmacia	78	35
Ingeniería Química	90	25
Química Industrial	18	25 <sup>2/</sup>
Ciencias y Tecnología Alimentos	25	25
Nutrición	131	56
CIENCIAS AGRARIAS	715	304
Ingeniería Agronómica	476	160
Ingeniería Forestal	44	22
Ecología Humana	40	25
Ingeniería Ambiental	87	55
Administración Agropecuaria	68	42
CIENCIAS VETERINARIAS		
Ciencias Veterinarias	264	169
ARQUITECTURA	274	183
Arquitectura	208	163

### ● 3. Educación

CUADRO 3.6.3. (Continuación) Año 2006

UNIDADES ACADÉMICAS Y CARRERAS	POSTULANTES	INGRESANTES
Diseño Industrial	66	20
<b>INGENIERÍA</b>	<b>485</b>	<b>159</b>
Ingeniería Civil	...	...
Ingeniería Electromecánica	...	...
Ingeniería Industrial	...	...
Ingeniería Mecánica	...	...
Ingeniería en Ciencias Geográficas	...	...
Ingeniería Electrónica	...	...
<b>POLITÉCNICA</b>	<b>1.340</b>	<b>454</b>
Ingeniería en Informática	265	66
Análisis de Sistemas Informáticos	430	117
Análisis de Sistemas de Producción	41	20
Programación de Computadoras	66	38
Ingeniería Técnica en Electricidad	100	41
Ingeniería Técnica en Electrónica	204	51
Licenciatura en Electricidad	39	26
Técnico Superior en Electrónica	88	36
Técnico en Ciencia Atmosféricas	1	1
Licenciatura en Ciencias de la Información	28	19
Gestión de la Hospitalidad	78	39
<b>CIENCIAS EXACTAS Y NATURALES</b>	<b>557</b>	<b>408</b>
Ciencias Biológicas	...	...
Ciencias Físicas	...	...
Ciencias Geológicas	...	...
Matemática Pura	...	...
Ciencias Matemáticas	...	...
Ciencias Químicas	...	...
Tecnología de Producción	...	...
<b>INTERIOR</b>	<b>2.454</b>	<b>1.767</b>
<b>CONCEPCIÓN</b>	<b>143</b>	<b>140</b>
Filial Facultad de Ciencias Veterinarias		
Ciencias Veterinarias	103	103
Rectorado		
Instituto Dr. Andrés Barbero		
Enfermería	40	37
<b>SAN PEDRO</b>	<b>338</b>	<b>270</b>
Facultad de Derecho y Ciencias Sociales <sup>3/</sup>		
Derecho	53	22
Filial Facultad de Ciencias Agrarias		
Ingeniería Agronómica	60	50
Filial Facultad de Filosofía <sup>4/</sup>		
Ciencias de la Educación	53	52
Filial Facultad de Ciencias Económicas		
Contaduría Pública	131	112
Filial Facultad de Ciencias Médicas		
Instituto Dr. Andrés Barbero		
Enfermería	41	34
<b>CORDILLERA</b>	<b>274</b>	<b>169</b>
Filial Facultad de Filosofía		
Ciencias de la Educación	29	9
Letras	22	8
Filial Facultad de Ciencias Económicas		
Administración	119	109
Filial Facultad de Derecho y Ciencias Sociales		
Derecho	104	43
<b>GUAIRÁ</b>	<b>215</b>	<b>191</b>
Filial Facultad de Ciencias Económicas		
Administración	144	132
Filial Facultad de Politécnica		
Programación de Computadoras	18	13
Electricidad	5	6 <sup>2/</sup>
Gestión de la Hospitalidad	19	16
Filial Facultad de Filosofía		
Filosofía y Ciencias de la Educación	29	24



**CUADRO 3.6.3. (Continuación) Año 2006**

UNIDADES ACADÉMICAS Y CARRERAS	POSTULANTES	INGRESANTES
CAAGUAZÚ	518	373
Filial Facultad de Politécnica		
Programación de Computadoras	10	-
Filial Facultad de Ciencias Económicas <sup>5/</sup>		
Contaduría Pública, Administración	298	222
Filial Facultad de Derecho y Ciencias Sociales		
Derecho	130	89
Filial Facultad de Filosofía		
Ciencias de la Educación	14	14
Rectorado		
Instituto Dr. Andrés Barbero		
Enfermería	66	48
CAAZAPÁ	161	90
Filial Facultad de Ciencias Agrarias		
Ingeniería Agronómica	113	42
Filial Facultad de Ciencias Veterinarias		
Ciencias Veterinarias	48	48
MISIONES	280	159
Filial Facultad de Ciencias Veterinarias		
Ciencias Veterinarias	66	62
Filial Facultad de Derecho y Ciencias Sociales		
Derecho	60	24
Filial Facultad de Filosofía		
Ciencias de la Educación	15	15
Facultad de Ciencias Agrarias <sup>3/</sup>		
Ingeniería Agronómica	139	58
PARAGUARÍ	287	198
Filial Facultad de Derecho y Ciencias Sociales		
Derecho	87	36
Filial Facultad de Ciencias Económicas		
Contaduría Pública	161	135
Filial Facultad de Filosofía		
Ciencias de la Educación	39	27
AMAMBAY	138	95
Filial Facultad de Ciencias Agrarias		
Ingeniería Agronómica	55	45
Administración Agropecuaria	37	34
Filial Facultad de Derecho y Ciencias Sociales		
Derecho	46	16
PDTE. HAYES	100	82
Filial Facultad de Ciencias Económicas		
Administración	100	82

1/ No se toma examen de ingreso.

2/ La diferencia corresponde a los postulantes que no accedieron a su primera elección.

3/ Filial habilitada en el año 2006.

4/ Incluyen las ciudades de: San Estanislao y San Pedro del Ycuamandyyú.

5/ Incluyen las ciudades de: Coronel Oviedo y Caaguazú.

**FUENTE:** Dirección General de Planificación y Desarrollo del Rectorado. Universidad Nacional de Asunción

### ● 3. Educación

#### CUADRO 3.6.4.

#### UNIVERSIDAD NACIONAL DE ASUNCIÓN: DURACIÓN DE LAS CARRERAS Y TÍTULO QUE OTORGAN, SEGÚN UNIDADES ACADÉMICAS, UBICACIÓN GEOGRÁFICA Y CARRERAS. AÑO 2006

UNIDADES ACADÉMICAS, UBICACIÓN GEOGRÁFICA Y CARRERAS	DURACIÓN EN AÑOS	TÍTULO QUE OTORGAN
<b>ASUNCIÓN</b>		
<b>FACULTADES</b>		
Derecho y Ciencias Sociales <sup>1/</sup>		
Derecho	12 semestres	Abogado/a
Notariado	8 semestres	Notario/a
Ciencias Sociales	4 años	Licenciado en Ciencias Sociales
Ciencias Políticas	4 años	Licenciado en Ciencias Políticas
Ciencias Médicas		
Medicina	7 años	Doctor en Medicina y Cirugía
Kinesiología y Fisioterapia	5 años	Licenciado en Kinesiología y Fisioterapia (c/ tesis)
Instrumentación y Área Quirúrgica	4 años	Licenciado en Instrumentación y Área Quirúrgica
Odontología		
Odontología	5 años	Doctor en Odontología
Filosofía		
Filosofía	4 años	Licenciado en Filosofía
Letras	4 años	Licenciado en Letras
Historia	4 años	Licenciado en Historia
Ciencias de la Comunicación	4 años	Licenciado en Ciencias de la Comunicación
Ciencias de la Educación	4 años	Licenciado en Ciencias de la Educación
Psicología	5 años	Licenciado en Psicología
Trabajo Social	5 años	Licenciado en Trabajo Social
<b>INSTITUTOS</b>		
Instituto Dr. Andrés Barbero (Fac. de Ciencias Médicas)		
Enfermería	4 años	Licenciado en Enfermería; Especialista en Obstetricia y Salud Materno Infantil (Licenciatura en Enfermería + 3 semestres)
Obstetricia	8 semestres	Licenciado en Obstetricia y Salud Materno Infantil
Superior de Lenguas (Fac. de Filosofía)		
Lengua Inglesa	4 años	Licenciado en Lengua Inglesa
Lengua Francesa	4 años	Licenciado en Lengua Francesa
Lengua Guaraní	4 años	Licenciado en Lengua Guaraní
Lengua Alemana	4 años	Licenciado en Lengua Alemana
Superior de Artes (Fac. de Arquitectura)		
Artes Visuales	8 semestres	Licenciado en Artes Visuales (c/ tesina)
<b>CENTRAL (Campus Universitario)</b>		
<b>FACULTADES</b>		
Ciencias Económicas <sup>2/</sup>		
Economía	10 semestres	Economista
Administración	10 semestres	Licenciado en Administración
Contaduría Pública	10 semestres	Contador Público
Ciencias Químicas		
Bioquímica	11 semestres	Bioquímico
Bioquímica Clínica	11 semestres	Bioquímico Clínico
Farmacia Orientación Asistencial	11 semestres	Químico Farmacéutico Asistencial
Farmacia Orientación Industrial	11 semestres	Químico Farmacéutico Industrial
Ingeniería Química	11 semestres	Ingeniero Químico
Licenciatura en Química Industrial	8 semestres	Licenciado en Química Industrial
Licenciatura en Ciencias y Tecnología de Alimentos	9 semestres	Licenciado en Ciencias y Tecnología de Alimentos
Nutrición	8 semestres	Licenciado en Nutrición
Ciencias Agrarias		
Ingeniería Agronómica	9 Semestres	Ingeniero Agrónomo (c/ tesis)
Ingeniería Forestal	9 Semestres	Ingeniero Forestal (c/ tesis)
Ingeniería en Ecología Humana	9 Semestres	Ingeniero en Ecología Humana (c/ tesis)
Administración Agropecuaria	9 Semestres	Licenciado en Administración Agropecuaria
Ingeniería Ambiental	9 Semestres	Ingeniero/a Ambiental
Ciencias Veterinarias		
Ciencias Veterinarias	6 años	Doctor en Ciencias Veterinarias (c/ tesis)
Arquitectura		
Arquitectura	11 semestres	Arquitecto (c/ tesis)
Diseño Industrial	8 semestres	Licenciado/a en Diseño Industrial

**CUADRO 3.6.4. (Continuación) Año 2006**

UNIDADES ACADÉMICAS, UBICACIÓN GEOGRÁFICA Y CARRERAS	DURACIÓN EN AÑOS	TÍTULO QUE OTORGAN
Ingeniería		
Ingeniería Civil	10 semestres	Ingeniero Civil
Ingeniería Industrial	10 semestres	Ingeniero Industrial
Ingeniería Electromecánica	10 semestres	Ingeniero Electromecánico
Ingeniería Electrónica	10 semestres	Ingeniero en Electrónica
Ciencias Geográficas	10 semestres	Ingeniero en Ciencias Geográficas
Ingeniería Mecánica	10 semestres	Ingeniero/a Mecánico/a
Politécnica		
Ingeniería en Informática	10 semestres	Ingeniero en Informática
Análisis de Sistemas Informáticos	8 semestres	Licenciado en Análisis de Sistemas Informáticos
Análisis de Sistemas de Producción	8 semestres	Licenciado en Análisis de Sistemas de Producción
Programación de Computadoras	5 semestres	Programador de Computadoras
Ingeniería Técnica en Electricidad	10 semestres	Ingeniero Técnico en Electricidad
Ingeniería Técnica en Electrónica	10 semestres	Ingeniero Técnico en Electrónica
Licenciatura en Electricidad	8 semestres	Licenciado en Electricidad
Técnico Superior en Electrónica	6 semestres	Técnico Superior en Electrónica
Licenciado/a en Ciencias Atmosféricas	8 semestres	Licenciado/a en Ciencias Atmosféricas
Ciencias de la Información	9 semestres	Licenciado en Ciencias de la Información
Gestión de la Hospitalidad	8 semestres	Licenciado/a en Gestión de la Hospitalidad
Ciencias Exactas y Naturales		
Ciencias Biológicas	8 semestres	Licenciado/a en Ciencias. Mención: Biología
Ciencias Físicas	8 semestres	Licenciado/a en Ciencias. Mención: Física
Ciencias Geológicas	8 semestres	Licenciado/a en Ciencias. Mención: Geología
Matemática Pura	8 semestres	Licenciado/a en Ciencias. Mención: Matemática Pura
Matemática Estadística	8 semestres	Licenciado/a en Ciencias. Mención: Matemática Estadística
Ciencias Químicas	8 semestres	Licenciado/a en Ciencias. Mención: Química
Tecnología de Producción	8 semestres	Licenciado/a en Tecnología de Producción
<b>INTERIOR</b>		
<b>CONCEPCIÓN</b>		
Concepción		
Filial Facultad de Ciencias Veterinarias		
Ciencias Veterinarias	6 años	Doctor en Ciencias Veterinarias (c/ tesis)
Rectorado		
Instituto Dr. Andrés Barbero		
Enfermería	4 años	Licenciado en Enfermería
<b>SAN PEDRO</b>		
San Pedro del Ycuamandiyú		
Filial Facultad de Derechos y Ciencias Sociales <sup>37</sup>		
Derecho	12 semestres	Abogado/a
Filial Facultad de Ciencias Agrarias		
Ingeniería Agronómica	9 semestres	Ingeniero Agrónomo (c/ tesis)
Filial Facultad de Filosofía		
Ciencias de la Educación	4 años	Licenciado en Ciencias de la Educación
<b>San Estanislao</b>		
Filial Facultad de Filosofía		
Ciencias de la Educación	4 años	Licenciado en Ciencias de la Educación
Filial Facultad de Ciencias Económicas		
Contaduría Pública	10 semestres	Contador Público
Rectorado		
Instituto Dr. Andrés Barbero		
Enfermería	4 años	Licenciado en Enfermería
<b>CORDILLERA</b>		
Caacupé		
Filial Facultad de Filosofía		
Ciencias de la Educación	4 años	Licenciado en Ciencias de la Educación
Letra	4 años	Licenciado/a en Letras
Filial Facultad de Ciencias Económicas		
Administración	10 semestres	Licenciado en Administración
Filial Facultad de Derecho y Ciencias Sociales		
Derecho	12 semestres	Abogado
<b>GUAIRÁ</b>		
Villarrica		
Filial Facultad de Politécnica		
Programación de Computadoras	5 semestres	Programador de Computadoras
Electricidad	8 semestres	Licenciado en Electricidad
Gestión de la Hospitalidad	8 semestres	Licenciado/a en Gestión de la Hospitalidad

### ● 3. Educación

**CUADRO 3.6.4. (Continuación) Año 2006**

UNIDADES ACADÉMICAS, UBICACIÓN GEOGRÁFICA Y CARRERAS	DURACIÓN EN AÑOS	TÍTULO QUE OTORGAN
Filial Facultad de Filosofía Ciencias de la Educación	4 años	Licenciado en Ciencias de la Educación
Filial Facultad de Ciencias Económicas Administración	10 semestres	Licenciado en Administración
<b>CAAGUAZÚ</b>		
Coronel Oviedo		
Filial Facultad de Politécnica Programación de Computadoras	5 semestres	Programador de Computadoras
Filial Facultad de Ciencias Económicas Contaduría Pública	10 semestres	Contador Público
Filial Facultad de Derecho y Ciencias Sociales Derecho	12 semestres	Abogado
Rectorado Instituto Dr. Andrés Barbero Enfermería	4 años	Licenciado en Enfermería
<b>Caaguazú</b>		
Filial Facultad de Ciencias Económicas Administración	10 semestres	Licenciado en Administración
Filial Facultad de Filosofía Ciencias de la Educación	4 años	Licenciado en Ciencias de la Educación
<b>CAAZAPÁ</b>		
Caazapá		
Filial Facultad de Ciencias Agrarias Ingeniería Agronómica	9 semestres	Ingeniero Agrónomo (c/ tesis)
Filial Facultad de Ciencias Veterinarias Ciencias Veterinarias	6 años	Doctor en Ciencias Veterinarias (c/ tesis)
<b>MISIONES</b>		
San Juan Bautista		
Filial Facultad de Ciencias Veterinarias Ciencias Veterinarias	6 años	Doctor en Ciencias Veterinarias (c/ tesis)
Filial Facultad de Derecho y Ciencias Sociales Derecho	12 semestres	Abogado
Filial Facultad de Filosofía Ciencias de la Educación	4 años	Licenciado en Ciencias de la Educación
Santa Rosa Filial Facultad de Ciencias Agrarias <sup>3/</sup>		9 semestres Ingeniero/a Agrónomo/a
<b>PARAGUARÍ</b>		
Paraguarí		
Filial Facultad de Ciencias Económicas Contaduría Pública	10 semestres	Contador Público
Filial Facultad de Filosofía Ciencias de la Educación	4 años	Licenciado en Ciencias de la Educación
<b>Quiindy</b>		
Filial Facultad de Derecho y Ciencias Sociales Derecho	12 semestres	Abogado
<b>AMAMBAY</b>		
Pedro Juan Caballero		
Filial Facultad de Ciencias Agrarias Ingeniería Agronómica	9 semestres	Ingeniero Agrónomo (c/ tesis)
Administración Agropecuaria	9 Semestres	Licenciado/a en Administración Agropecuaria
Filial Facultad de Derecho y Ciencias Sociales Derecho	12 semestres	Abogado
<b>PRESIDENTE HAYES</b>		
Villa Hayes		
Filial Facultad de Ciencias Económicas Administración	10 semestres	Licenciado en Administración

1/ Los egresados pueden optar al título de Doctor en Ciencias Sociales y Jurídicas, previa defensa y aprobación de tesis doctoral.

2/ Los egresados de todas las carreras pueden optar al título de Doctor en su especialidad, previa defensa y aprobación de tesis doctoral.

3/ Filial habilitada en el año 2006

**FUENTE:** Datos proveídos por la Secretaría General. Resoluciones del Consejo Superior Universitario. Dirección General de Planificación y Desarrollo - Rectorado. Universidad Nacional de Asunción

**CUADRO 3.6.5.**  
**UNIVERSIDAD NACIONAL DE ASUNCIÓN: FUNCIONARIOS DOCENTES Y ADMINISTRATIVOS POR SEXO, SEGÚN INSTITUCIÓN. AÑO 2006**

INSTITUCIÓN	TOTAL			DOCENTES			ADMINISTRATIVOS		
	TOTAL	HOMBRES	MUJERES	TOTAL	HOMBRES	MUJERES	TOTAL	HOMBRES	MUJERES
<b>TOTAL</b>	<b>7.919</b>	<b>3.828</b>	<b>4.091</b>	<b>4.277</b>	<b>2.390</b>	<b>1.887</b>	<b>3.642</b>	<b>1.438</b>	<b>2.204</b>
Arquitectura <sup>1/</sup>	280	158	122	221	131	90	59	27	32
Ciencias Agrarias	474	315	159	238	173	65	236	142	94
Ciencias Económicas <sup>2/</sup>	877	511	366	676	417	259	201	94	107
Ciencias Exactas y Naturales	227	98	129	161	67	94	66	31	35
Ciencias Médicas	2.146	697	1.449	548	298	250	1.598 <sup>7/</sup>	399	1.199
Ciencias Químicas	216	98	118	149	63	86	67	35	32
Ciencias Veterinarias	597	373	224	235	151	84	362	222	140
Derecho y Ciencias Sociales	390	281	109	309	239	70	81	42	39
Filosofía <sup>3/</sup>	641	248	393	512	191	321	129	57	72
Ingeniería <sup>4/</sup>	614	459	155	473	396	77	141	63	78
Odontología	250	90	160	172	55	117	78	35	43
Politécnica	335	190	145	218	127	91	117	63	54
Rectorado <sup>5/</sup>	366	180	186	32	8	24	334	172	162
Instituto Dr. Andrés Barbero <sup>6/</sup>	269	66	203	196	40	156	73	26	47
Instituto de Investigación en Ciencias de la Salud <sup>6/</sup>	130	31	99	67	11	56	63	20	43
Colegio Experimental Paraguay - Brasil <sup>6/</sup>	107	33	74	70	23	47	37	10	27

1/ Incluye el Instituto Superior de Artes.

2/ Incluye el Centro de Adiestramiento en Servicios.

3/ Incluye el Instituto Superior de Lenguas.

4/ Incluye los Institutos de Electrónica y de Ciencias Geográficas.

5/ Incluye el Centro Nacional de Computación.

6/ Depende del Rectorado.

7/ Incluye personal de Servicios Asistenciales del Hospital de Clínicas y Centro Materno Infantil.

Nota: Una misma persona puede desempeñarse como docente en más de una institución.

**FUENTE:** Datos proveídos por la Dirección General de Administración y Finanzas.

Dirección General de Planificación y Desarrollo. Rectorado. Universidad Nacional de Asunción.

**CUADRO 3.6.6.**  
**UNIVERSIDAD NACIONAL DE ASUNCIÓN: CARGOS DOCENTES Y ADMINISTRATIVOS, SEGÚN INSTITUCIÓN. AÑO 2006**

INSTITUCIÓN	TOTAL	CARGOS	
		DOCENTES	ADMINISTRATIVOS
<b>TOTAL</b>	<b>12.889</b>	<b>9.213</b>	<b>3.676</b>
Arquitectura <sup>1/</sup>	590	530	60
Ciencias Agrarias	980	743	237
Ciencias Económicas	1.500	1.300	200
Ciencias Exactas y Naturales	505	439	66
Ciencias Médicas	2.323	708	1.615 <sup>5/</sup>
Ciencias Químicas	418	351	67
Ciencias Veterinarias	1.185	819	366
Derecho y Ciencias Sociales	594	509	85
Filosofía <sup>2/</sup>	1.085	957	128
Ingeniería <sup>3/</sup>	1.029	889	140
Odontología	334	257	77
Politécnica	843	724	119
Rectorado	377	41	336
Instituto Dr. Andrés Barbero <sup>4/</sup>	512	437	75
Instituto de Investigación en Ciencias de la Salud <sup>4/</sup>	154	89	65
Colegio Experimental Paraguay - Brasil <sup>4/</sup>	460	420	40

1/ Incluye el Instituto Superior de Artes.

2/ Incluye el Instituto Superior de Lenguas.

3/ Incluye los Institutos de Electrónica y de Ciencias Geográficas.

4/ Depende del Rectorado.

5/ Incluye Personal de Servicios Asistenciales del Hospital de Clínicas y Centro Materno Infantil.

**FUENTE:** Datos proveídos por la Dirección General de Administración y Finanzas.

Dirección General de Planificación y Desarrollo. Rectorado. Universidad Nacional de Asunción.

### ● 3. Educación

**CUADRO 3.6.7.**  
**UNIVERSIDAD CATÓLICA: ALUMNOS MATRICULADOS, SEGÚN SEDE REGIONAL Y FACULTAD.**  
**AÑO 2006**

SEDE REGIONAL Y FACULTAD	TOTAL
<b>TOTAL</b>	<b>19.513</b>
<b>ASUNCIÓN</b>	<b>7.866</b>
Ciencias Contables, Administrativas y Económicas	2.445
Ciencias Jurídicas y Diplomáticas	1.111
Ciencias y Tecnología	1.013
Ciencias de la Salud	834
Filosofía y Ciencias Humanas	456
Instituto Superior de Teología	206
Conservatorio de Música	62
Curso de Admisión	1.739
<b>INTERIOR</b>	<b>11.647</b>
<b>SEDE REGIONAL DE CONCEPCIÓN</b>	<b>943</b>
Administración de Empresas	137
Contador Público Nacional	137
Ciencias Jurídicas	325
Psicología	70
Ciencias de la Educación	83
Carreras Intermedias	110
Análisis de Sistema	46
Sub Sede Horqueta	35
<b>SEDE REGIONAL DE GUAIRÁ</b>	<b>2.677</b>
Ciencias Contables y Administrativas	238
Ciencias Jurídicas y Diplomáticas	649
Ciencias de la Salud	1.422
Ciencias de la Educación	103
Comunicación	14
Curso de Admisión	...
Extensiones (Caazapá, San Juan Nepomuceno, Mauricio J. Troche, Independencia, Iturbe, Itapé)	251
<b>SEDE REGIONAL CAAGUAZÚ</b>	<b>1.420</b>
Educación Parvularia	...
Pedagogía	25
Ciencias Jurídicas y Diplomáticas	479
Administración de Empresas	199
Medicina Veterinaria	133
Ingeniería Agronómica	129
Ciencias de la Educación	121
Carreras Intermedias	7
Curso de Admisión	243
Sub Sede Caaguazú	84
<b>SEDE REGIONAL DE ITAPÚA</b>	<b>3.280</b>
Arquitectura	97
Ingeniería Informática	66
Economía	37
Ciencias Contables	205
Administración de Empresas	163
Ciencias Agrarias	248
Administración Agropecuaria	80
Derecho	369
Notariado	123
Odontología	145
Kinesiología y Fisiatría	134
Psicología	49
Enfermería	114
Carreras Intermedias	102
Curso de Admisión	724
Sub Sede María Auxiliadora	85
Sub Sede San Ignacio Guazú	539
<b>UNIDAD PEDAGÓGICA CARAPEGUÁ</b>	<b>433</b>
Ciencias Contables	75
Ciencias Administrativas	48
Análisis de Sistemas	52
Ciencias de la Educación	18
Técnico en Periodismo	3
Carreras Intermedias	112
Curso de Admisión	125

**CUADRO 3.6.7. (Continuación) Año 2006**

SEDE REGIONAL Y FACULTAD	TOTAL
SEDE REGIONAL DE ALTO PARANÁ	2.316
Ciencias Contables y Administrativas	310
Ciencias Jurídicas y Diplomáticas	362
Ciencias y Tecnología	351
Ciencias de la Salud	563
Curso de Admisión	514
Santa Rita	216
FACULTAD DE CIENCIAS Y LETRAS	578
PEDRO JUAN CABALLERO	
Ciencias Contables y Administrativas	200
Enfermería y Obstetricia	101
Ciencias Jurídicas y Diplomáticas	131
Ciencias de la Educación	31
Análisis de Sistemas	4
Carreras Intermedias	15
Extensión Bella Vista	49
Extensión Capitán Bado	47

FUENTE: Universidad Católica "Nuestra Señora de la Asunción"

**CUADRO 3.6.8.  
UNIVERSIDAD CATÓLICA: ALUMNOS EGRESADOS, SEGÚN SEDE  
REGIONAL Y FACULTAD. AÑO 2005**

SEDE REGIONAL Y FACULTAD	TOTAL
<b>TOTAL</b>	<b>1.892</b>
<b>ASUNCIÓN</b>	<b>529</b>
Ciencias Contables, Administrativas y Económicas	220
Ciencias Jurídicas y Diplomáticas	117
Ciencias y Tecnología	101
Filosofía y Ciencias Humanas	76
Instituto Superior de Teología	15
<b>INTERIOR</b>	<b>1.363</b>
SEDE REGIONAL DE CONCEPCIÓN	
CONCEPCIÓN	74
Ciencias Contables	5
Ciencias Jurídicas	16
Ciencias de la Educación	53
SEDE REGIONAL DE GUAIRÁ	307
VILLARRICA	
Medicina	99
Ciencias Contables	25
Ciencias de la Educación	18
Ciencias Jurídicas	65
Ciencias Químicas	35
Carrera de Enfermería	12
Carreras Intermedias	53
SEDE REGIONAL DE CAAGUAZÚ	221
Ciencias Contables	13
Ciencias Agropecuarias	6
Ciencias Jurídicas	23
Filosofía y Ciencias Humanas	105
Carreras Intermedias	74
SEDE REGIONAL DE ITAPÚA	388
ENCARNACIÓN	
Ciencias Agrarias	10
Carrera de Enfermería	14
Ciencias Económicas	35
Ciencias de la Educación	14
Ciencias Jurídicas	67
Ciencias y Tecnología	28
Ciencias de la Comunicación	3
Carreras Intermedias	86

## ● 3. Educación

**CUADRO 3.6.8. (Continuación) Año 2005**

SEDE REGIONAL Y FACULTAD	TOTAL
Campus María Auxiliadora	53
Campus San Ignacio	78
UNIDAD PEDAGÓGICA DE CARAPEGUÁ	81
Ciencias Económicas	5
Filosofía y Ciencias Humanas	3
Carreras Intermedias	73
SEDE REGIONAL DE ALTO PARANÁ	191
CIUDAD DEL ESTE	
Ciencias Contables y Administrativas	42
Ciencias de la Salud	60
Ciencias Jurídicas	70
Ciencias y Tecnología	19
FACULTAD DE CIENCIAS Y LETRAS PEDRO J. CABALLERO	101
Ciencias Contables	10
Ciencias de la Educación	6
Carrera de Enfermería	3
Ciencias Jurídicas	20
Carreras Intermedias	62

Nota: Incluye datos de egresados de los distintos post-gradados.

FUENTE: Universidad Católica "Nuestra Señora de la Asunción"

**CUADRO 3.6.9.  
UNIVERSIDAD CATÓLICA: DOCENTES, SEGÚN SEDE REGIONAL.  
AÑO 2006**

SEDE REGIONAL	TOTAL
<b>TOTAL</b>	<b>2.772</b>
<b>ASUNCIÓN</b>	<b>1.112</b>
Ciencias Contables, Administrativas y Económicas	249
Ciencias Jurídicas y Diplomáticas	147
Ciencias y Tecnología	211
Filosofía y Ciencias Humanas	163
Instituto Superior de Teología	42
Conservatorio de Música	21
Ciencias de la Salud	163
Curso de Admisión	116
<b>INTERIOR</b>	<b>1.660</b>
Sede Regional de Concepción	65
Sede Regional de Guairá	591
Sede Regional de Caaguazú	124
Sede Regional de Itapúa	413
Unidad Pedagógica Carapeguá	127
Sede Regional de Alto Paraná	261
Facultad de Ciencias y Letras Pedro J. Caballero	79

FUENTE: Universidad Católica "Nuestra Señora de la Asunción"